

# ภาคผนวก ข.2-47

---

การชั่งอันตรายและการประเมินความเสี่ยง

"เราเคยมีการพิมพ์เอกสารจะถือว่ามีเอกสารนั่นแหละในเอกสารไม่กล่าวขาน"

“หากมีการพิมพ์เอกสารจะถือว่าเอกสารนั้นเป็นเอกสารไม่ควบคุม”



### 1. วัตถุประสงค์

เพื่อเป็นระเบียบปฏิบัติงานในการระบุขั้นตอนการประเมินความเสี่ยงและ โอกาสด้านความปลอดภัย พร้อมทั้งเพื่อทราบถึงอันตรายที่มีอยู่ทั้งหมดจากการทำงาน และจากพื้นที่หรือสภาพแวดล้อมในการทำงาน โดยมีการจัดลำดับความเสี่ยงของอันตรายนั้น และนำไปจัดทำทะเบียนความเสี่ยงและ โอกาสด้านความปลอดภัย และใช้เป็นแนวทางในการกำหนดมาตรการควบคุมความเสี่ยงที่มีอยู่และกำหนดแผนงานในการดำเนินงานเพื่อแก้ไขควบคุมป้องกันอันตรายจากความเสี่ยงและโอกาสด้านความปลอดภัย นั้นๆ

### 2. ขอบเขต

ระเบียบปฏิบัตินี้ครอบคลุมทุกกิจกรรม และทุกสภาพแวดล้อมในการทำงานของพนักงานทุกระดับ รวมทั้งบุคคลภายนอกที่เข้ามามีติดต่อในพื้นที่บริษัท และใช้เป็นแนวทางในการควบคุมความเสี่ยงและโอกาสด้านความปลอดภัย

### 3. คำจำกัดความ

- การประเมินความเสี่ยงและโอกาสด้านความปลอดภัย (Risk & Opportunity Assessment) หมายถึง เป็นการค้นหาอันตรายจากกิจกรรมหรือสภาพแวดล้อมในการทำงาน เพื่อประมาณระดับความเสี่ยงและโอกาสด้านความปลอดภัย และการตัดสินใจความเสี่ยงนั้นอยู่ในระดับที่ยอมรับได้หรือไม่
- การบ่งชี้อันตราย หมายถึง การค้นหาอันตรายที่มีอยู่และระบุลักษณะของอันตรายที่อาจจะเกิดขึ้น
- เกณฑ์ประเมินความเสี่ยงและโอกาส หมายถึง ข้อกำหนดหรือแนวทางที่ใช้ประเมินเพื่อวัดผลความเสี่ยงและโอกาสที่ค้นพบในกิจกรรมนั้นๆ ว่ามีความรุนแรง หรือมีโอกาที่จะเกิดมากน้อยเพียงใดเพื่อนำไปจัดลำดับความเสี่ยงของอันตรายนั้นๆ และกำหนดแนวทางในการควบคุมความเสี่ยงหรือเพื่อจัดทำโครงการด้านความปลอดภัย
- ทะเบียนความเสี่ยงและโอกาส หมายถึง เป็นรายการความเสี่ยงและโอกาสที่ก่อให้เกิดอันตรายและควบคุมเสี่ยงต่อคนที่มีอยู่ ซึ่งได้มาจากการค้นหาอันตรายและ การประเมินความเสี่ยงและโอกาส เรียงลำดับจากความมีนัยสำคัญมากไปจนถึงน้อยที่สุด

### 4. เอกสารอ้างอิง

ไม่มี

"เอกสารนี้เป็นเอกสารใช้ภายในหน่วยงานของ บริษัท กัลฟ์ เจพี เอ็นเอ็นเค จำกัด"  
 "หากมีการพิมพ์เอกสารจะถือว่าเอกสารนี้เป็นเอกสาร ไม่ควบคุม"

### 5. แผนผังการกระบวนการ

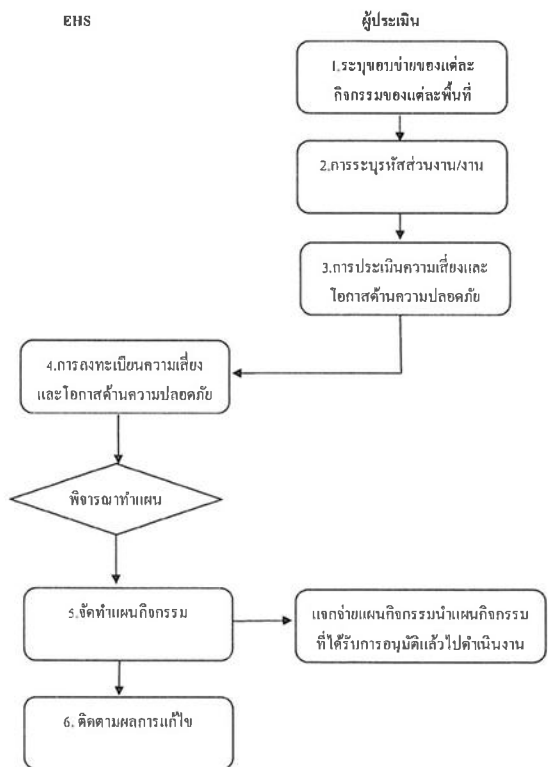

"เอกสารนี้เป็นเอกสารใช้ภายในหน่วยงานของ บริษัท กัลฟ์ เจพี เอ็นเอ็นเค จำกัด"  
 "หากมีการพิมพ์เอกสารจะถือว่าเอกสารนี้เป็นเอกสาร ไม่ควบคุม"

|  |                 |    |               |
|--|-----------------|----|---------------|
| <br>การประเมินความเสี่ยงและโอกาสด้านความปลอดภัย | หมายเลขเอกสาร   |    | PID-EHS-08    |
|  | ประกาศใช้เอกสาร |    | 05 มิ.ย. 2566 |
|  | แก้ไขครั้งที่   | 01 | Page 5 of 14  |

## 6. ขั้นตอนปฏิบัติการ

| รายละเอียด  | ผู้รับผิดชอบ              | เอกสารที่เกี่ยวข้อง |
|---|---------------------------|---------------------|
| <b>1. ระบุขอบข่ายของแต่ละกิจกรรมของแต่ละพื้นที่</b> <ul style="list-style-type: none"> <li>เจ้าหน้าที่ความปลอดภัย และคณะกรรมการทำการระบุขอบข่ายโดยการทบทวนกิจกรรม / งาน / พื้นที่รับผิดชอบของหน่วยงาน และมอบหมายหน้าที่ให้แต่ละหน่วยงาน ทำการระบุและประเมินความเสี่ยงและโอกาสด้านความปลอดภัยของบริเวณที่ปฏิบัติงานแล้วบันทึกลงในรายการกิจกรรมด้านความปลอดภัย</li> <li>การระบุ และประเมินความเสี่ยงและโอกาสด้านความปลอดภัยเพิ่มเติมในกรณี ดังนี้ <ul style="list-style-type: none"> <li>- การปรับเปลี่ยนกระบวนการผลิตและทำงาน</li> <li>- การมีกิจกรรมใหม่ทั้งรายวัน ไม่เคยปฏิบัติ</li> <li>- กฎหมาย หรือข้อกำหนดต่างๆ ที่เกี่ยวข้องมีการเปลี่ยนแปลง</li> <li>- การบรรลุถึงวัตถุประสงค์และเป้าหมายที่ได้กำหนดขึ้น</li> <li>- นโยบายความปลอดภัยของบริษัที่มีการเปลี่ยนแปลง</li> </ul> </li> <li>นอกเหนือจากนี้ ให้มีการดำเนินการทบทวนความเสี่ยงและโอกาสด้านความปลอดภัย อย่างน้อยปีละ 1 ครั้ง</li> <li>รวบรวม/ทบทวนกิจกรรม/งาน ที่รับผิดชอบของหน่วยงาน ทุกๆ ตำแหน่งงานและพื้นที่ที่รับผิดชอบ</li> </ul> | EHS/คณะกรรมการความปลอดภัย | -                   |
| <b>2. การระบุรหัสส่วนงาน</b> <ul style="list-style-type: none"> <li>ระบุรหัสส่วนงานลงในแบบฟอร์มการระบุความเสี่ยง และโอกาสด้านความปลอดภัย</li> </ul> <div style="border: 1px solid black; padding: 5px; display: inline-block;"> S   A   A   A   B   B   /   C   C   -   D   D </div> <p>S = Safety<br/> A = ชื่อย่อส่วนงาน/งาน ได้แก่ HRA,EHS,OPT,MMM,MME,MMI,MIT,MWH<br/> B = ปี ค.ศ. เช่น 23 (หมายถึงปี พ.ศ.2023)<br/> C = ลำดับที่ของกิจกรรม เช่น 01 - 99<br/> D = ลำดับที่ของความเสี่ยงที่นำมาประเมิน เช่น 01 ~ 99 ตัวอย่างเช่น<br/> S OPT23/01-01 = การประเมินความเสี่ยงและโอกาสด้านความปลอดภัยของเดินเครื่อง ในปี ค.ศ. 2023 ของกิจกรรม ที่ 1 และประเมินการประเมินลำดับที่ 1</p>   | -                         | -                   |

"เอกสารนี้เป็นเอกสารใช้ภายในหน่วยงานของ บริษัท กัลฟ์ เอ็มเอสแอล จำกัด"  
"หากมีการพิมพ์เอกสารจะถือว่าเอกสารนี้เป็นเอกสารไม่ควบคุม"

|  |                 |    |               |
|--|-----------------|----|---------------|
| <br>การประเมินความเสี่ยงและโอกาสด้านความปลอดภัย | หมายเลขเอกสาร   |    | PID-EHS-08    |
|  | ประกาศใช้เอกสาร |    | 05 มิ.ย. 2566 |
|  | แก้ไขครั้งที่   | 01 | Page 6 of 14  |

| รายละเอียด  | ผู้รับผิดชอบ | เอกสารที่เกี่ยวข้อง  |
|---|--------------|--|
| <b>3. การประเมินความเสี่ยงและโอกาสด้านความปลอดภัย</b> <ul style="list-style-type: none"> <li>ระบุแหล่งกำเนิดของอุบัติเหตุ / จุดที่จะทำการปรับปรุงเพื่อขจัดขจัดความเสี่ยงอันตรายที่อาจเกิดขึ้นในขณะปฏิบัติงาน <ul style="list-style-type: none"> <li>- แหล่งกำเนิดที่เป็นเครื่องมือ เครื่องจักร หรืออุปกรณ์</li> <li>- แหล่งกำเนิดที่เป็น วัตถุ หรือ สารเคมี</li> <li>- แหล่งกำเนิดที่เป็นพลังงานที่ใช้ เช่น ไฟฟ้า ไอน้ำ ไส้ครอลิก</li> <li>- แหล่ง รังสีจากการเชื่อม สปริงค์ แม่เหล็ก เป็นต้น</li> <li>- สภาพแวดล้อมในการทำงาน เช่น อากาศ การระเบิด ฝุ่น การยศาสตร์ ความร้อน แสงสว่าง เสียง แรงดัน สายไฟพาดผ่านทางเดิน ธรรมชาติในพื้นที่ที่ทำงาน</li> <li>- ความเครียด และการเหน็ดเหนื่อยในการทำงาน</li> </ul> </li> <li>ระบุประเภทของการประเมิน คือ ความเสี่ยง และ โอกาส</li> <li>ระบุความเสี่ยงและโอกาสด้านความปลอดภัยที่เรื่อประเด็นของอันตรายที่จะเกิดขึ้น เช่น การหนีบ, การตกจากที่สูง, ไฟฟ้าช็อต, รถชน, เฉี่ยว, การถูกทับ, การสัมผัสความร้อน, อันตรายจากการยกของ, ไรคจากการทำงาน เป็นต้น</li> <li>ระบุผู้ที่ได้รับผลกระทบ / ผู้ที่เกี่ยวข้องหรืออันตราย เช่น <ul style="list-style-type: none"> <li>- ผู้ปฏิบัติงาน, เจ้าหน้าที่งาน</li> <li>- ผู้รับเหมา, ผู้มาเยี่ยมชม</li> </ul> </li> <li>ระบุว่าอันตรายเกิดขึ้นได้อย่างไร / เหตุผลในการปรับปรุง เพื่อขจัดขจัดความเสี่ยงที่จะเกิดขึ้น ซึ่งเกิดได้จากความผิดพลาดของอุปกรณ์, ความผิดพลาดจากคน, ความผิดพลาดของสภาพแวดล้อม จากการปฏิบัติงาน เช่น <ul style="list-style-type: none"> <li>- ผู้ปฏิบัติงาน โคนเครื่องมือจักรกลเมื่อขณะทำงาน</li> <li>- ผู้รับเหมาเดินบนเหล็กเนื่องจากแสงสว่างไม่เพียงพอ</li> </ul> </li> <li>ระบุเงื่อนไขในการเกิดอันตราย ซึ่งสามารถแบ่งออกได้ 3 ประเภท <ul style="list-style-type: none"> <li>- ปกติ คือ เป็นเหตุการณ์ที่เกิดขึ้นในการปฏิบัติงานโดยทั่วไป เช่น การโดนเหล็กบาดในขณะทำงาน</li> <li>- ผิดปกติ คือ เป็นเหตุการณ์ที่เกิดขึ้นในช่วงที่ผิดปกติ เช่น การโดนไฟฟ้าช็อตในขณะที่ทำการซ่อมเครื่องจักร</li> </ul> </li> </ul> | ผู้ประเมิน   | การระบุปัญหาและความเสี่ยงและโอกาสด้านความปลอดภัย<br>FR-EHS-08-01 |

"เอกสารนี้เป็นเอกสารใช้ภายในหน่วยงานของ บริษัท กัลฟ์ เอ็มเอสแอล จำกัด"  
"หากมีการพิมพ์เอกสารจะถือว่าเอกสารนี้เป็นเอกสารไม่ควบคุม"

|   |  |    |                 |               |
|---|--|----|-----------------|---------------|
| <br><b>การประเมินความเสี่ยงและโอกาสด้านความปลอดภัย</b> |  |    | หมายเลขเอกสาร   | PD-EHS-08     |
|   |  |    | ประกาศใช้เอกสาร | 05 มี.ค. 2566 |
| แก้ไขครั้งที่   |  | 01 | Page 7 of 14    |               |

| รายละเอียด  | ผู้รับผิดชอบ | เอกสารที่เกี่ยวข้อง |
|---|--------------|---------------------|
| <p>- ลูกเห็บ คือ เป็นเหตุการณ์ที่เกิดขึ้นในช่วงที่มีเหตุลูกเห็บ เช่น โคนสิ่งของหลังคาใส่สรีระขณะเกิดไฟไหม้</p> <ul style="list-style-type: none"> <li>• ระบุมาตรการการควบคุม / โครงการในการปรับปรุง เช่น จัดเตรียมอุปกรณ์ PPE / โครงการความปลอดภัย</li> <li>• กำหนดระดับความรุนแรง (Severity - SC) ของอันตราย โดยให้พิจารณาตารางที่ 1 หรือ 2 หรือ 3</li> <li>• ระบุแนวทางการเฝ้าระวังของอุบัติเหตุ / จุดที่จะทำการปรับปรุงเพื่อป้องกันของอันตรายที่อาจจะเกิดขึ้น</li> <li>• แหล่งกำเนิดที่เป็นเครื่องมือ เครื่องจักร หรืออุปกรณ์</li> <li>• แหล่งกำเนิดที่เป็นวัสดุ หรือสารเคมี</li> <li>• แหล่งกำเนิดที่เป็นพลังงานที่ใช้ เช่น ไฟฟ้า เป็นต้น</li> <li>• สภาพแวดล้อมในการทำงาน เช่น อากาศร้อน การระเบิด ฝุ่น การบดขยี้ แสง เสียง</li> <li>• กำหนดโอกาสในการเกิด (Likelihood of Occurrence – LO) โดยนำลักษณะอันตรายที่เกิดขึ้นและสาเหตุการเกิดอันตรายจากกิจกรรมของงานนั้นมาทำการประเมิน โอกาสที่จะเกิดอันตรายโดยดูให้พิจารณาตารางที่ 4 (ในกรณีเบื้องต้นด้านสังคม การกดขี่ข่มเหง) พิจารณาตารางที่ 6 (ในกรณีเป็นอุบัติเหตุ/โรคจากการทำงาน)</li> <li>• ในกรณีที่ประเมินความเสี่ยงด้านปัจจัยทางสังคมไว้ระบุคะแนนลงในแบบฟอร์มได้ทันทีตามตารางที่ 4</li> <li>• ในกรณีที่ประเมินด้านอุบัติเหตุ/โรคจากการทำงานไว้ระบุคะแนนตามตารางที่ 6 จากนั้นดำเนินการคำนวณหาโอกาสการเกิดอันตรายดังนี้<br/>(ผลรวมโอกาสของทุกข้อที่ได้) x 100<br/>(ผลรวมของหัวข้อที่ทำการประเมิน)</li> <li>• เมื่อคำนวณได้ % ของโอกาสเกิดของอุบัติเหตุ/โรคจากการทำงานให้นำค่า % มาพิจารณาตามตารางที่ 5 ซึ่งจะได้นิยามของโอกาสการเกิดด้านอุบัติเหตุ/โรคจากการทำงาน</li> <li>• กรณีข้อกำหนดใดในเกณฑ์การประเมิน ที่ไม่มีส่วนเกี่ยวข้อง ไม่มีผลกระทบหรือไม่มีให้ทำการยกเว้นการประเมินข้อนั้น</li> </ul> |              |                     |

“เอกสารนี้เป็นเอกสารใช้ภายในหน่วยงานของ บริษัท กัลฟ์ เอ็นเนอร์จี จำกัด”  
“หากมีการพิมพ์เอกสารจะถือว่าเอกสารนี้เป็นเอกสารไม่ควบคุม”

|   |  |    |                 |               |
|---|--|----|-----------------|---------------|
| <br><b>การประเมินความเสี่ยงและโอกาสด้านความปลอดภัย</b> |  |    | หมายเลขเอกสาร   | PD-EHS-08     |
|   |  |    | ประกาศใช้เอกสาร | 05 มี.ค. 2566 |
| แก้ไขครั้งที่   |  | 01 | Page 8 of 14    |               |

| รายละเอียด   | ผู้รับผิดชอบ | เอกสารที่เกี่ยวข้อง |
|--|--------------|---------------------|
| <ul style="list-style-type: none"> <li>• ประเมินการปฏิบัติตามกฎหมายและข้อกำหนดอื่นๆ<br/>(Legal and Requirements ,LG) <ul style="list-style-type: none"> <li>- ในกรณีที่พบว่าปฏิบัติตามกฎหมายให้ใส่ ( / )</li> <li>- ในกรณีที่พบว่าไม่ปฏิบัติตามกฎหมายให้ใส่ ( X )</li> <li>- ในกรณีที่พบว่าไม่มีกฎหมายที่เกี่ยวข้องให้ใส่ ( N/A )</li> </ul> </li> <li>• ซึ่งในกรณีที่พบว่าไม่ปฏิบัติตามกฎหมายให้ทำการระบุผลการประเมินความเสี่ยงโดยอยู่ในระดับ “ยอมรับไม่ได้”</li> </ul> |              |                     |

### ตารางการประเมินความรุนแรง

ตารางที่ 1 ตารางการจัดระดับความรุนแรงผลกระทบต่อบุคคล (อุบัติเหตุ)

| ระดับ | ความรุนแรง | รายละเอียด   |
|-------|------------|--|
| 1     | น้อยมาก    | มีการบาดเจ็บน้อยมากซึ่งไม่ส่งผลกระทบต่อตัวบุคคลมาก เช่น ได้รับรอยขีดข่วน   |
| 2     | เล็กน้อย   | มีการบาดเจ็บเล็กน้อยในระดับปฐมพยาบาล เช่น บาดแผลที่ต้องปฐมพยาบาล   |
| 3     | ปานกลาง    | มีการบาดเจ็บที่ต้องได้รับการรักษาทางการแพทย์และหยุดงานไม่เกิน 3 วัน เช่น การบาดเจ็บแผลฉีกขาด ข้อเคล็ด กระตุกร้าวเล็กน้อย ผิวหนังอักเสบ |
| 4     | สูง        | มีการบาดเจ็บหรือเจ็บป่วยที่รุนแรงและหยุดงานเกิน 3 วัน เช่น การบาดเจ็บแผลฉีกขาดหลายจุด กระดูกหัก ผิวหนังไหม้                            |
| 5     | สูงมาก     | ทุพพลภาพหรือเสียชีวิต เช่น การสูญเสียอวัยวะ การพิการถาวร โรคมะเร็ง การบาดเจ็บที่สมอง   |

ตารางที่ 2 ตารางการจัดระดับความรุนแรงผลกระทบต่อบุคคล (โรคจากการทำงาน)

| ระดับ | ความรุนแรง | รายละเอียด  |
|-------|------------|---|
| 1     | น้อยมาก    | ไม่เป็นโรคจากการทำงาน หรือแค่ระคายเคือง อาม   |
| 2     | เล็กน้อย   | เป็นโรคจากการทำงานเล็กน้อย เช่น บวมจากการทำงานบางครั้ง เป็นหวัด ปวดศีรษะ            |
| 3     | ปานกลาง    | เป็นโรคจากการทำงานปานกลาง เช่น หายใจไม่สะดวก หูรื้อนไม่ได้ยินเสียงบ้าง              |
| 4     | สูง        | เป็นโรคจากการทำงานขั้นสูงต้องหยุดงานเกิน 3 วัน เช่น โรคทางเดินหายใจ โรคภูมิแพ้จากสา |
| 5     | สูงมาก     | เป็นโรคจากการทำงานขั้นรุนแรง เช่น มะเร็ง โรคปอด บาดแผล                              |

“เอกสารนี้เป็นเอกสารใช้ภายในหน่วยงานของ บริษัท กัลฟ์ เอ็นเนอร์จี จำกัด”  
“หากมีการพิมพ์เอกสารจะถือว่าเอกสารนี้เป็นเอกสารไม่ควบคุม”



|  |                 |    |               |
|--|-----------------|----|---------------|
| <br>การประเมินความเสี่ยงและโอกาสด้านความปลอดภัย | หมายเลขเอกสาร   |    | PD-EHS-08     |
|  | ประกาศใช้เอกสาร |    | 05 มี.ค. 2566 |
|  | แก้ไขครั้งที่   | 01 | Page 9 of 14  |

ตารางที่ 3 ตารางการจัดระดับความรุนแรง (ด้านสังคม การกลั่นแกล้ง)

| ระดับ | ความรุนแรง | รายละเอียด  |
|-------|------------|---|
| 1     | น้อยมาก    | มีการหยอกแกล้งกันในพื้นที่ แต่ไม่เป็นประเด็นภายในองค์กร                             |
| 2     | เล็กน้อย   | มีการกลั่นแกล้งแต่มีการตักเตือนโดยวาจา  |
| 3     | ปานกลาง    | มีการกลั่นแกล้งจนถึงขั้นมีการออกใบเตือนพฤติกรรม                                     |
| 4     | สูง        | มีการกลั่นแกล้งจนถึงขั้นเป็นคดีความ   |
| 5     | สูงมาก     | มีการกลั่นแกล้งจนถึงขั้นพลาไหว้วานในหน้าบริษัท/มีพยานในเชิงลบมากกว่า 1 วันต่อเนื่อง |

ตารางการประเมินโอกาสในการเกิด

ตารางที่ 4 ตารางการจัดระดับโอกาส (ด้านสังคม การกลั่นแกล้ง)

| ระดับ | โอกาส    | รายละเอียด   |
|-------|----------|--|
| 1     | น้อยมาก  | พบเหตุการณ์การเกิดขึ้นหรือมีข้อร้องเรียน 1 ครั้ง ภายในระยะเวลา 3-5 ปี  |
| 2     | เล็กน้อย | พบเหตุการณ์การเกิดขึ้นหรือมีข้อร้องเรียน 1 ครั้ง ภายในระยะเวลา 1 ปี    |
| 3     | ปานกลาง  | พบเหตุการณ์การเกิดขึ้นหรือมีข้อร้องเรียน 1 ครั้ง ภายในระยะเวลา 6 เดือน |
| 4     | สูง      | พบเหตุการณ์การเกิดขึ้นหรือมีข้อร้องเรียนทุกเดือน                       |
| 5     | สูงมาก   | พบเหตุการณ์การเกิดขึ้นหรือมีข้อร้องเรียนทุกอาทิตย์                     |

ตารางที่ 5 ตารางการพิจารณาโอกาสการเกิด (อุบัติเหตุ / โรคจากการทำงาน)

| ระดับ | การพิจารณาโอกาสที่จะเกิดอันตราย  | เปอร์เซ็นต์ |
|-------|--|-------------|
| 1     | มีโอกาสในการเกิดยาก เช่น ไม่เคยเกิดเลยในช่วงเวลาตั้งแต่ 10 ปีขึ้นไป                | < 41%       |
| 2     | มีโอกาสน้อยในการเกิด เช่น ความถี่ในการเกิดเกิดขึ้น 1 ครั้ง ในช่วง 5 - 10 ปี        | 42% - 50%   |
| 3     | มีโอกาสน้อยในการเกิดปานกลาง เช่น ความถี่ในการเกิดเกิดขึ้น 1 ครั้ง ในช่วง 1 - 5 ปี  | 51% - 80%   |
| 4     | มีโอกาสน้อยในการเกิดสูง เช่น ความถี่ในการเกิดเกิดมากกว่า 1 ครั้ง ในช่วง 1 ปี       | 81% - 90%   |
| 5     | มีโอกาสน้อยในการเกิดสูงมาก เช่น ความถี่ในการเกิดเกิดมากกว่า 1 ครั้ง ในช่วง 6 เดือน | > 91%       |

"เอกสารนี้เป็นเอกสารใช้ภายในหน่วยงานของ บริษัท กัลฟ์ เอ็นเนอร์จี ดีเวลลอปเมนท์ จำกัด"

"หากมีการพิมพ์เอกสารจะถือว่าเอกสารนี้เป็นเอกสารไม่ควบคุม"

|  |                 |    |               |
|--|-----------------|----|---------------|
| <br>การประเมินความเสี่ยงและโอกาสด้านความปลอดภัย | หมายเลขเอกสาร   |    | PD-EHS-08     |
|  | ประกาศใช้เอกสาร |    | 05 มี.ค. 2566 |
|  | แก้ไขครั้งที่   | 01 | Page 10 of 14 |

ตารางที่ 6 ตารางโอกาสการเกิดอันตราย

| ที่ | เกณฑ์การประเมิน / พิจารณา                                    | โอกาส  | คะแนน |
|-----|--|--|-------|
| 1   | จำนวนคนที่สัมผัส   | >10 คน   | 3     |
|     |  | 6-10 คน  | 2     |
|     |  | 1-5 คน   | 1     |
| 2   | ความถี่และระยะเวลาที่สัมผัส                                  | สัมผัสมากกว่า 30 ชม./สัปดาห์   | 3     |
|     |  | สัมผัสระหว่าง 10-30 ชม./สัปดาห์  | 2     |
|     |  | สัมผัสน้อยกว่า 10 ชม./สัปดาห์  | 1     |
| 3   | การตรวจวัดสภาพแวดล้อมในการทำงาน                              | ไม่มีการตรวจวัด  | 3     |
|     |  | มีการตรวจวัดแต่ไม่ปฏิบัติตามกฎหมายกำหนด  | 2     |
|     |  | มีการตรวจวัดและเป็นไปตามที่กฎหมายกำหนด   | 1     |
| 4   | มีขั้นตอน/วิธีการปฏิบัติที่มาตรฐาน                           | ไม่มีเป็นลายลักษณ์อักษร ไม่มีการปฏิบัติตามขั้นตอน                                | 3     |
|     |  | มีวิธีการเป็นลายลักษณ์อักษร แต่ไม่ปฏิบัติตามอย่างต่อเนื่อง                       | 2     |
|     |  | มีขั้นตอนและวิธีการที่จำเป็นและเป็นลายลักษณ์อักษรและมีการนำไปปฏิบัติอย่างถูกต้อง | 1     |
| 5   | มีการฝึกอบรมขั้นตอน / วิธีการปฏิบัติอย่างมีประสิทธิภาพ       | ไม่มีการฝึกอบรม  | 3     |
|     |  | มีการฝึกอบรมแต่ไม่เหมาะสมกับความเสี่ยง   | 2     |
|     |  | มีการฝึกอบรมและเหมาะสมกับความเสี่ยง  | 1     |
| 6   | วิธีการควบคุมการปฏิบัติตามระเบียบการปฏิบัติงานอย่างต่อเนื่อง | ไม่มีการควบคุม   | 3     |
|     |  | มีการควบคุมแต่ไม่มีการบันทึกไว้ หรือบันทึกไม่ต่อเนื่อง                           | 2     |
|     |  | มีการควบคุมและมีการบันทึกไว้อย่างต่อเนื่อง                                       | 1     |
| 7   | อุปกรณ์ป้องกันอันตรายส่วนบุคคล                               | ไม่มีอุปกรณ์ป้องกันอันตรายส่วนบุคคล  | 3     |
|     |  | มีอุปกรณ์ป้องกัน (PPE) แต่ไม่เหมาะสมกับความเสี่ยง                                | 2     |
|     |  | มีอุปกรณ์ป้องกัน (PPE) และเหมาะสมกับความเสี่ยง                                   | 1     |
| 8   | อุปกรณ์ความปลอดภัยสำหรับเครื่องมือเครื่องจักรหรือการสถานที่  | ไม่มีอุปกรณ์ความปลอดภัย  | 3     |
|     |  | มีอุปกรณ์ความปลอดภัย แต่ไม่เหมาะสมกับความเสี่ยง                                  | 2     |
|     |  | มีอุปกรณ์ความปลอดภัยและเหมาะสมกับความเสี่ยง                                      | 1     |
| 9   | การตรวจสอบ การซ่อมบำรุงเครื่องจักรและอุปกรณ์ต่างๆ            | ไม่มีการตรวจสอบ บำรุงรักษา   | 3     |
|     |  | มีการตรวจสอบแต่ไม่มีการบันทึกไว้ หรือบันทึกไม่ต่อเนื่อง                          | 2     |
|     |  | มีการตรวจสอบและมีการบันทึกไว้อย่างต่อเนื่อง                                      | 1     |

"เอกสารนี้เป็นเอกสารใช้ภายในหน่วยงานของ บริษัท กัลฟ์ เอ็นเนอร์จี ดีเวลลอปเมนท์ จำกัด"

"หากมีการพิมพ์เอกสารจะถือว่าเอกสารนี้เป็นเอกสารไม่ควบคุม"

|   |  |  |                 |                  |
|---|--|--|-----------------|------------------|
|  |  |  | หมายเลขเอกสาร   | PD-EHS-08        |
| การประเมินความเสี่ยงและโอกาสด้านความปลอดภัย                                       |  |  | ประกาศใช้เอกสาร | 05 มี.ค. 2566    |
|   |  |  | แก้ไขครั้งที่   | 01 Page 11 of 14 |

| ที่ | เกณฑ์การประเมิน / พิจารณา | โอกาส                                       | คะแนน |
|-----|---------------------------|---|-------|
| 10  | การเตือนอันตราย           | ไม่มีการเตือนอันตราย                        | 3     |
|     |                           | มีการเตือนอันตรายแต่ไม่เหมาะสมกับความเสี่ยง | 2     |
|     |                           | มีการเตือนอันตรายและเหมาะสมกับความเสี่ยง    | 1     |

ตารางการประเมินโอกาสในการพัฒนาระบบนิเวศน์และความปลอดภัย

ตารางที่ 7 เกณฑ์การประเมินผลกระทบภายใต้การพัฒนาระบบนิเวศน์

| ที่ | ระดับผลกระทบ | รายละเอียด  |
|-----|--------------|---|
| 5   | สูงมาก       | เมื่อทำโครงการ ส่งผลต่อการพัฒนากระบวนการทำงานหรือภาพลักษณ์ขององค์กรและเป็นที่ยอมรับตามมาตรฐานสากล ระดับประเทศ |
| 4   | สูง          | เมื่อทำโครงการ ส่งผลต่อการพัฒนากระบวนการทำงานหรือภาพลักษณ์ขององค์กรทางสูง                                     |
| 3   | ปานกลาง      | เมื่อทำโครงการ ส่งผลต่อการพัฒนากระบวนการทำงานหรือภาพลักษณ์ขององค์กรบางส่วน ได้ตามมาตรฐานการทำงานปกติ          |
| 2   | เล็กน้อย     | เมื่อทำโครงการ ส่งผลต่อการพัฒนากระบวนการทำงานหรือภาพลักษณ์ขององค์กรน้อย                                       |
| 1   | น้อยมาก      | เมื่อทำโครงการ ไม่ส่งผลต่อการพัฒนากระบวนการทำงานหรือภาพลักษณ์ขององค์กร ปฏิบัติงานเหมือนเดิม                   |

ตารางที่ 8 เกณฑ์การประเมินโอกาสในการพัฒนา (ความเป็นไปได้)

| ที่ | ระดับโอกาส | รายละเอียด   |
|-----|------------|--|
| 5   | สูงมาก     | มีการสนับสนุนโครงการหรือกลยุทธ์ด้านนี้แบบเร่งด่วน            |
| 4   | สูง        | มีการสนับสนุนโครงการหรือกลยุทธ์ด้านนี้ ชัดเจน                |
| 3   | ปานกลาง    | มีการสนับสนุนโครงการหรือกลยุทธ์ด้านนี้ แต่ขอการนำเสนอโครงการ |
| 2   | เล็กน้อย   | มีการสนับสนุนโครงการหรือกลยุทธ์ด้านนี้ แต่ยังไม่มีชัดเจน     |
| 1   | น้อยมาก    | ไม่มีการสนับสนุนด้านนี้                                      |

| รายละเอียด   | ผู้รับผิดชอบ | เอกสารที่เกี่ยวข้อง  |
|--|--------------|--|
| <ul style="list-style-type: none"> <li>ทำการประเมินระดับความเสี่ยง : ความรุนแรง (SC) X โอกาส (LO)</li> <li>ประเมินผลการประเมินความเสี่ยงในแต่ละกิจกรรมโดยอ้างอิงตารางการประมาณระดับความเสี่ยงและโอกาส</li> </ul> | ผู้ประเมิน   | การระบุปัญหาและความเสี่ยงของโอกาสด้านความปลอดภัย<br>FP-EHS-08-01 |

“เอกสารนี้เป็นเอกสารใช้ภายในหน่วยงานของ บริษัท กลฟิ เอ็นเนอร์จี้ จำกัด”

“หากมีการพิมพ์เอกสารจะถือว่าเอกสารนั้นเป็นเอกสารไม่ควบคุม”

|   |  |  |                 |                  |
|---|--|--|-----------------|------------------|
|  |  |  | หมายเลขเอกสาร   | PD-EHS-08        |
| การประเมินความเสี่ยงและโอกาสด้านความปลอดภัย   |  |  | ประกาศใช้เอกสาร | 05 มี.ค. 2566    |
|   |  |  | แก้ไขครั้งที่   | 01 Page 12 of 14 |

ตารางการประเมินความเสี่ยง โดยพิจารณาจากความรุนแรงและโอกาสที่จะเกิดขึ้นตาม

|                |            |             |              |             |            |
|----------------|------------|-------------|--------------|-------------|------------|
| สูงมาก (5)     | 5          | 10          | 15           | 20          |            |
| สูง (4)        | 4          | 8           | 12           | 16          |            |
| ปานกลาง (3)    | 3          | 6           | 9            | 12          | 15         |
| น้อย (2)       | 2          | 4           | 6            | 8           | 10         |
| เกิดได้ยาก (1) | 1          | 2           | 3            | 4           | 5          |
| โอกาสเกิด      | ความรุนแรง | น้อยมาก (1) | เล็กน้อย (2) | ปานกลาง (3) | สูง (4)    |
|                |            |             |              |             | สูงมาก (5) |

ตารางแสดงระดับความเสี่ยง

| ระดับน้อยสำคัญ | ผลลัพธ์  | ความหมาย   |
|----------------|----------|--|
| เกิดน้อย       | 1,2,3    | ความเสี่ยงเล็กน้อย ไม่ต้องดำเนินการ  |
| ยอมรับได้      | 4,5,6    | ความเสี่ยงที่ยอมรับได้ ต้องมีการหาแนวระบอบควบคุมภายใน 6 เดือน  |
| ปานกลาง        | 8,9,10   | ความเสี่ยงปานกลางต้องมีการเขียนควบคุมความเสี่ยง และอาจพิจารณาเพื่อวางแผนลดระดับความเสี่ยงขึ้นอยู่กับเงื่อนไขดังนี้ งบประมาณ เทคโนโลยี ความสะดวกในการปฏิบัติงาน งบประมาณทางธุรกิจและ/หรือผู้มีส่วนได้ส่วนเสีย |
| สูง            | 12,15,16 | ความเสี่ยงระดับสูงต้องมีการเขียนควบคุมความเสี่ยง แผนกิจกรรมเพื่อลดความเสี่ยง   |
| ถดถอยไม่ได้    | 20, 25   | ความเสี่ยงที่ยอมรับไม่ได้ ให้กำหนดงานที่มีระดับความเสี่ยงที่ยอมรับไม่ได้ ต้องดำเนินการปรับปรุงแก้ไขโดยทันที โดยมีคณะกรรมการความเสี่ยง แผนกิจกรรมเพื่อลดความเสี่ยง  |

ตารางประเมินโอกาสสำหรับโครงการปรับปรุงด้านความปลอดภัย

| ระดับ             | ผลลัพธ์  | การพิจารณาโอกาสในการปรับปรุง  |
|-------------------|----------|---|
| เป็นไปได้เล็กน้อย | 1,2,3    | บริษัทไม่จำเป็นต้องดำเนินการเรื่องลงทุน   |
| เป็นไปได้น้อย     | 4,5,6    | บริษัทมีนโยบายการดำเนินการเรื่องลงทุน แต่ยังไม่ชัดเจน                           |
| เป็นไปได้ปานกลาง  | 8,9,10   | บริษัทมีนโยบายการดำเนินการเรื่องลงทุน แต่รอพิจารณาในอีก 3-5 ปีต่อไป             |
| เป็นไปได้สูง      | 12,15,16 | บริษัทมีนโยบายการดำเนินการเรื่องลงทุน แต่รอการขึ้นแผนโครงการและงบประมาณ         |
| เป็นไปได้สูงมาก   | 20, 25   | บริษัทมีนโยบายการดำเนินการเรื่องลงทุน ชัดเจน รวมถึงงบประมาณสำหรับโครงการในทันที |

“เอกสารนี้เป็นเอกสารใช้ภายในหน่วยงานของ บริษัท กลฟิ เอ็นเนอร์จี้ จำกัด”

“หากมีการพิมพ์เอกสารจะถือว่าเอกสารนั้นเป็นเอกสารไม่ควบคุม”

|  |                 |                  |
|--|-----------------|------------------|
| <br>การประเมินความเสี่ยงและโอกาสด้านความปลอดภัย | หมายเลขเอกสาร   | PD-EHS-08        |
|  | ประกาศใช้เอกสาร | 05 มี.ค. 2566    |
|  | แก้ไขครั้งที่   | 01 Page 13 of 14 |

| รายละเอียด   | ผู้รับผิดชอบ                                   | เอกสารที่เกี่ยวข้อง  |
|--|--|--|
| 4.การลงทะเบียนความเสี่ยงและโอกาสด้านความปลอดภัย <ul style="list-style-type: none"> <li>EHS และคณะกรรมการพิจารณาความเสี่ยงและโอกาสด้านความปลอดภัย โดยแยกเป็นประเภทของปัญหาต่างๆ บันทึกลงในทะเบียนควบคุมความเสี่ยง และโอกาสด้านความปลอดภัยโดยเรียงลำดับความสำคัญ ดังนี้</li> <li>ระดับความเสี่ยงและโอกาส               <ul style="list-style-type: none"> <li>ยอมรับไม่ได้ / สูง : จัดทำทะเบียนความเสี่ยงและโอกาส และจัดทำแผนงานโครงการความปลอดภัย</li> <li>ปานกลาง : จัดทำทะเบียนความเสี่ยง รวมถึงพิจารณาเพื่อจัดทำแผนงานโครงการความปลอดภัยโดยพิจารณาถึงนโยบายเรื่องประมาณ</li> <li>เล็กน้อย / ยอมรับได้ : เก็บรวบรวมข้อมูลเพื่อพิจารณามาตรการควบคุมในอนาคต</li> </ul> </li> </ul>                              | EHS /<br>คณะกรรมการ<br>ความปลอดภัย/            | ทะเบียนควบคุม<br>ความเสี่ยงและ<br>โอกาสด้านความ<br>ปลอดภัย<br><br>FP-EHS-08-02 |
| 5.การพิจารณาเพื่อจัดทำแผนกิจกรรม <ul style="list-style-type: none"> <li>EHS และคณะกรรมการร่วมกันพิจารณาจัดทำแผนงานโครงการความปลอดภัย เพื่อให้บรรลุวัตถุประสงค์และเป้าหมายของบริษัทฯ</li> <li>การพิจารณาจัดตั้งเป็นวัตถุประสงค์และเป้าหมายด้านความปลอดภัย</li> <li>EHS และคณะกรรมการความปลอดภัยพิจารณาจัดตั้งให้เหมาะสมกับความเสี่ยง สามารถวัดผลได้ มีการกำหนดเวลาแล้วเสร็จ โดยวิสัยทัศน์ต้องกับนโยบายและกฎหมายที่เกี่ยวข้อง</li> <li>นอกจากนี้การดำเนินการเป็นไปตามทางธุรกิจ, การเงิน, การดำเนินงาน</li> <li>EMR ทบทวนและอนุมัติแผนงานโครงการความปลอดภัย พร้อมทั้งแจกจ่ายแผนกิจกรรมให้กับส่วนงาน/งานบริหาร และให้คณะกรรมการที่รับผิดชอบนำแผนงานโครงการความปลอดภัยที่ได้รับการอนุมัติแล้วไปดำเนินการ</li> </ul> | EHS /<br>คณะกรรมการ<br>ความปลอดภัย/<br><br>EMR | แผนงานกิจกรรม<br>และความคืบหน้า<br><br>FP-EHS-08-03                            |

“เอกสารนี้เป็นเอกสารใช้ภายในหน่วยงานของ บริษัท กัลฟ์ เฒ่ันเอ็นเค จำกัด”  
 “หากมีการพิมพ์เอกสารจะถือว่าเอกสารนี้เป็นเอกสารไม่ควบคุม”

|  |                 |                  |
|--|-----------------|------------------|
| <br>การประเมินความเสี่ยงและโอกาสด้านความปลอดภัย | หมายเลขเอกสาร   | PD-EHS-08        |
|  | ประกาศใช้เอกสาร | 05 มี.ค. 2566    |
|  | แก้ไขครั้งที่   | 01 Page 14 of 14 |

| รายละเอียด   | ผู้รับผิดชอบ  | เอกสารที่เกี่ยวข้อง                                 |
|--|---|---|
| <ul style="list-style-type: none"> <li>การระบุรหัสแผนก ลงในแผนงานโครงการความปลอดภัยโดยกำหนดรหัสเป็น               <div style="border: 1px solid black; padding: 2px; display: inline-block;">                 S M P - B B B C C / D D               </div> <br/>               SMP = Safety Management Program<br/>               BBB = ชื่อหน่วยงาน ได้แก่ HRA,EHS,OPT,MMM,MME,MMI,MIT,MWH<br/>               CC = ปี ค.ศ. เช่น 23 (หมายถึงปี ค.ศ.2023)<br/>               DD = ลำดับที่ของกิจกรรม เช่น 01 – 99<br/>               ตัวอย่างเช่น<br/>               SMP – OPT23/01 = แผนงานด้านความปลอดภัย ของส่วนงานเคื่องเครื่อง<br/>               ลำดับกิจกรรมที่ 1 ในปี ค.ศ. 2023             </li> </ul> |   |   |
| 6. การติดตามผลการดำเนินการแก้ไขปัญหาด้านความปลอดภัย <ul style="list-style-type: none"> <li>คณะกรรมการความปลอดภัยดำเนินงานตามแผนงานโครงการความปลอดภัย และติดตามความก้าวหน้าของแผนงานโครงการความปลอดภัยโดยผู้รับผิดชอบ ติดตามการดำเนินโครงการความปลอดภัยและแจ้งให้ผู้แทนฝ่ายบริหารรับทราบทุกเดือน โดยใช้แบบฟอร์ม การติดตามการดำเนินโครงการความปลอดภัย</li> </ul>   | คณะกรรมการ<br>ความปลอดภัย /<br>ผู้รับผิดชอบ<br><br>แผนงาน | แผนงานกิจกรรม<br>และความคืบหน้า<br><br>FP-EHS-08-03 |

7. บันทึก

| หมายเลขเอกสาร | ชื่อเอกสาร                                       | ผู้รับผิดชอบ |
|---------------|--|--------------|
| FP-EHS-08-01  | การระบุปัญหาและความเสี่ยงและโอกาสด้านความปลอดภัย | EHS          |
| FP-EHS-08-02  | ทะเบียนควบคุมความเสี่ยงและโอกาสด้านความปลอดภัย   | EHS          |
| FP-EHS-08-03  | แผนงานกิจกรรมและความคืบหน้า                      | EHS          |

“เอกสารนี้เป็นเอกสารใช้ภายในหน่วยงานของ บริษัท กัลฟ์ เฒ่ันเอ็นเค จำกัด”  
 “หากมีการพิมพ์เอกสารจะถือว่าเอกสารนี้เป็นเอกสารไม่ควบคุม”



| ร.ร.ที่ | ชื่อ ร.ร.   | ประเภท   | จุดประสงค์ / วัตถุประสงค์ | สถานที่ / โรงเรียน | ผู้รับผิดชอบ (ชื่อ/นามสกุล/ตำแหน่ง) | เอกสารแนบ (รูปถ่าย/หลักฐาน) | การดำเนินงาน/กิจกรรม | วันที่    | จำนวนผู้เข้าร่วม | จำนวนเงิน (บาท) | เอกสารแนบ (รูปถ่าย/หลักฐาน) | ข้อมูลการดำเนินงาน |   |   |   |   |   |   |   |   |    | รวม (บาท) | รวม (บาท) | รวม (บาท) | รวม (บาท) | รวม (บาท) |
|---------|-------------|----------|---------------------------|--------------------|-------------------------------------|-----------------------------|----------------------|-----------|------------------|-----------------|-----------------------------|--------------------|---|---|---|---|---|---|---|---|----|-----------|-----------|-----------|-----------|-----------|
|         |             |          |                           |                    |                                     |                             |                      |           |                  |                 |                             | ข้อมูลการดำเนินงาน |   |   |   |   |   |   |   |   |    |           |           |           |           |           |
|         |             |          |                           |                    |                                     |                             |                      |           |                  |                 |                             | 1                  | 2 | 3 | 4 | 5 | 6 | 7 | 8 | 9 | 10 |           |           |           |           |           |
| ร.ร. 1  | โรงเรียน 1  | โรงเรียน | จุดประสงค์ 1              | โรงเรียน 1         | นาย 1                               | เอกสารแนบ 1                 | การดำเนินงาน 1       | วันที่ 1  | จำนวน 1          | จำนวนเงิน 1     | เอกสารแนบ 1                 | 1                  | 2 | 3 | 4 | 5 | 6 | 7 | 8 | 9 | 10 | รวม 1     | รวม 1     | รวม 1     | รวม 1     | รวม 1     |
| ร.ร. 2  | โรงเรียน 2  | โรงเรียน | จุดประสงค์ 2              | โรงเรียน 2         | นาย 2                               | เอกสารแนบ 2                 | การดำเนินงาน 2       | วันที่ 2  | จำนวน 2          | จำนวนเงิน 2     | เอกสารแนบ 2                 | 1                  | 2 | 3 | 4 | 5 | 6 | 7 | 8 | 9 | 10 | รวม 2     | รวม 2     | รวม 2     | รวม 2     | รวม 2     |
| ร.ร. 3  | โรงเรียน 3  | โรงเรียน | จุดประสงค์ 3              | โรงเรียน 3         | นาย 3                               | เอกสารแนบ 3                 | การดำเนินงาน 3       | วันที่ 3  | จำนวน 3          | จำนวนเงิน 3     | เอกสารแนบ 3                 | 1                  | 2 | 3 | 4 | 5 | 6 | 7 | 8 | 9 | 10 | รวม 3     | รวม 3     | รวม 3     | รวม 3     | รวม 3     |
| ร.ร. 4  | โรงเรียน 4  | โรงเรียน | จุดประสงค์ 4              | โรงเรียน 4         | นาย 4                               | เอกสารแนบ 4                 | การดำเนินงาน 4       | วันที่ 4  | จำนวน 4          | จำนวนเงิน 4     | เอกสารแนบ 4                 | 1                  | 2 | 3 | 4 | 5 | 6 | 7 | 8 | 9 | 10 | รวม 4     | รวม 4     | รวม 4     | รวม 4     | รวม 4     |
| ร.ร. 5  | โรงเรียน 5  | โรงเรียน | จุดประสงค์ 5              | โรงเรียน 5         | นาย 5                               | เอกสารแนบ 5                 | การดำเนินงาน 5       | วันที่ 5  | จำนวน 5          | จำนวนเงิน 5     | เอกสารแนบ 5                 | 1                  | 2 | 3 | 4 | 5 | 6 | 7 | 8 | 9 | 10 | รวม 5     | รวม 5     | รวม 5     | รวม 5     | รวม 5     |
| ร.ร. 6  | โรงเรียน 6  | โรงเรียน | จุดประสงค์ 6              | โรงเรียน 6         | นาย 6                               | เอกสารแนบ 6                 | การดำเนินงาน 6       | วันที่ 6  | จำนวน 6          | จำนวนเงิน 6     | เอกสารแนบ 6                 | 1                  | 2 | 3 | 4 | 5 | 6 | 7 | 8 | 9 | 10 | รวม 6     | รวม 6     | รวม 6     | รวม 6     | รวม 6     |
| ร.ร. 7  | โรงเรียน 7  | โรงเรียน | จุดประสงค์ 7              | โรงเรียน 7         | นาย 7                               | เอกสารแนบ 7                 | การดำเนินงาน 7       | วันที่ 7  | จำนวน 7          | จำนวนเงิน 7     | เอกสารแนบ 7                 | 1                  | 2 | 3 | 4 | 5 | 6 | 7 | 8 | 9 | 10 | รวม 7     | รวม 7     | รวม 7     | รวม 7     | รวม 7     |
| ร.ร. 8  | โรงเรียน 8  | โรงเรียน | จุดประสงค์ 8              | โรงเรียน 8         | นาย 8                               | เอกสารแนบ 8                 | การดำเนินงาน 8       | วันที่ 8  | จำนวน 8          | จำนวนเงิน 8     | เอกสารแนบ 8                 | 1                  | 2 | 3 | 4 | 5 | 6 | 7 | 8 | 9 | 10 | รวม 8     | รวม 8     | รวม 8     | รวม 8     | รวม 8     |
| ร.ร. 9  | โรงเรียน 9  | โรงเรียน | จุดประสงค์ 9              | โรงเรียน 9         | นาย 9                               | เอกสารแนบ 9                 | การดำเนินงาน 9       | วันที่ 9  | จำนวน 9          | จำนวนเงิน 9     | เอกสารแนบ 9                 | 1                  | 2 | 3 | 4 | 5 | 6 | 7 | 8 | 9 | 10 | รวม 9     | รวม 9     | รวม 9     | รวม 9     | รวม 9     |
| ร.ร. 10 | โรงเรียน 10 | โรงเรียน | จุดประสงค์ 10             | โรงเรียน 10        | นาย 10                              | เอกสารแนบ 10                | การดำเนินงาน 10      | วันที่ 10 | จำนวน 10         | จำนวนเงิน 10    | เอกสารแนบ 10                | 1                  | 2 | 3 | 4 | 5 | 6 | 7 | 8 | 9 | 10 | รวม 10    | รวม 10    | รวม 10    | รวม 10    | รวม 10    |

[illegible]

[illegible][illegible]





EP-115 04-01 Rev. 0117 JULY 2004 KIM ET AL.



SP-1100A-01 Rev 00

1



[illegible]

[illegible]

ស្តាប់ចេញមក

[illegible]

17-0185-0101 Ko, H.

[illegible]

0000-0001-9300-3000

FP-ENG-06-01 Rev 01FD-302a (Rev. 11-29-90) Page 2



FP/ISS-04-01 Rev 01TP-LIS-08-01 Rev 01



FD-215 (Rev. 01-01-80)

EP-EPIS-94-01 May 91

$$E_{\text{eff}} = \frac{1}{2} \frac{d^2 E}{d\omega^2} \omega^2 \approx \frac{1}{2} E_{\text{eff}} \approx 0$$

2. *How do you think the current situation in the world is changing?*

© 2004 Blackwell Publishing Ltd *Journal of Internal Medicine* 255: 111–118

© 2000 Blackwell Science Ltd *Journal of Internal Medicine* 247: 391–397



17-115-08-01 Rev 0144-38861-01 Pg. 01







17-11154-01 May 01

# ภาคผนวก ข.2-48

---

รายชื่อพนักงานท้องถิ่น



บริษัท กัลฟ์ เจพี เอ็นเอ็นเค จำกัด

| ลำดับที่ | New Emp.No. | ชื่อ-นามสกุล(ภาษาไทย) | ตำแหน่ง(ไทย)                      | ที่อยู่  | จังหวัด    |
|----------|-------------|-----------------------|-----------------------------------|--|------------|
| 1        |             |                       | ผู้จัดการบริหารงานกลางโรงไฟฟ้า    | 80/30 หมู่ 8 ต.วังตะเคียน อ.เมืองฉะเชิงเทรา  | ฉะเชิงเทรา |
| 2        |             |                       | หัวหน้างานเครื่องกล               | 308 ถ.สุวินทวงศ์ ต.หน้าเมือง อ.เมืองฉะเชิงเทรา                                     | ฉะเชิงเทรา |
| 3        |             |                       | วิศวกรเครื่องกล                   | 952 ซอย8/2 ถ.เทพคุณากร ต.หน้าเมือง อ.เมืองฉะเชิงเทรา                               | ฉะเชิงเทรา |
| 4        |             |                       | หัวหน้าระบบควบคุมและเครื่องมือวัด | 99/141 เอโกล บาห์ลี บีช หมู่ที่ 1 ซ.12 ถ.หลวงแพ่ง ต.คลองหลวงแพ่ง อ.เมืองฉะเชิงเทรา | ฉะเชิงเทรา |
| 5        |             |                       | วิศวกรระบบควบคุมและเครื่องมือวัด  | 141/2 หมู่ 4 ต.ท่าถ่าน อ.พนมสารคาม   | ฉะเชิงเทรา |
| 6        |             |                       | หัวหน้างานไฟฟ้า                   | 9/164 หมู่ที่ 5 ต.โคตร อ.เมืองฉะเชิงเทรา   | ฉะเชิงเทรา |
| 7        |             |                       | วิศวกรไฟฟ้า                       | 48 หมู่ที่ 4 ตำบลบางสวน อำเภอบางคล้า   | ฉะเชิงเทรา |
| 8        |             |                       | เจ้าหน้าที่คลังพัสดุ              | 24 หมู่ 17 ต.คลองนครเนื่องเขต อ.เมือง  | ฉะเชิงเทรา |
| 9        |             |                       | หัวหน้ากะ                         | 1/1 หมู่ 6, ต.หนองจอก, อ.บางปะกง   | ฉะเชิงเทรา |
| 10       |             |                       | วิศวกรเดินเครื่อง                 | 168/26 หมู่ 19 ต.บางปะกง อ.บางปะกง   | ฉะเชิงเทรา |
| 11       |             |                       | วิศวกรเดินเครื่อง                 | 9 หมู่ที่ 2 ต.บางพระ อ.เมืองฉะเชิงเทรา   | ฉะเชิงเทรา |
| 12       |             |                       | วิศวกรเดินเครื่อง                 | 744 ถ.ฉะเชิงเทรา-บางปะกง ต.หน้าเมือง อ.เมืองฉะเชิงเทรา                             | ฉะเชิงเทรา |
| 13       |             |                       | วิศวกรเดินเครื่อง                 | 127 ถ.หน้าเมือง ต.หน้าเมือง อ.เมืองฉะเชิงเทรา                                      | ฉะเชิงเทรา |
| 14       |             |                       | เจ้าหน้าที่เคมี                   | 7/31 หมู่ที่ 6 ต.หน้าเมือง อำเภอเมืองฉะเชิงเทรา                                    | ฉะเชิงเทรา |



# ภาคผนวก ข.2-49

---

รายงานการประชุมคณะกรรมการการมีส่วนร่วมของชุมชน

# รายงานการประชุม

คณะกรรมการตรวจสอบผลกระทบสิ่งแวดล้อม โรงไฟฟ้านครเนื่องเขต ครั้งที่ 3/2567

วันที่ 17 กันยายน 2567 เวลา 10.00 น. – 12.00 น.

ณ ห้องประชุมศูนย์กีฬาประจำหมู่บ้าน 5 ต.คลองนครเนื่องเขต อ.เมืองฉะเชิงเทรา จ.ฉะเชิงเทรา

กรรมการผู้มาประชุม จำนวน 45 ท่าน

|     |  |                            |
|-----|--|----------------------------|
| 1.  | นายกองค์การบริหารส่วนตำบลคลองนครเนื่องเขต    | ประธานคณะกรรมการ           |
| 2.  | กรรมการผู้ทรงคุณวุฒิ                         | รองประธานคณะกรรมการคนที่ 1 |
| 3.  | กรรมการผู้ทรงคุณวุฒิ                         | รองประธานคณะกรรมการคนที่ 2 |
| 4.  | กรรมการผู้ทรงคุณวุฒิ                         | รองประธานคณะกรรมการคนที่ 3 |
| 5.  | ผู้แทนนายอำเภอเมืองฉะเชิงเทรา                | กรรมการผู้แทนภาครัฐ        |
| 6.  | ผู้แทนสำนักงานทรัพยากรธรรมชาติและสิ่งแวดล้อม | กรรมการผู้แทนภาครัฐ        |
| 7.  | ผู้แทนอุตสาหกรรมจังหวัดฉะเชิงเทรา            | กรรมการผู้แทนภาครัฐ        |
| 8.  | ผู้แทนพลังงานจังหวัดฉะเชิงเทรา               | กรรมการผู้แทนภาครัฐ        |
| 9.  | กำนันตำบลคลองนครเนื่องเขต                    | กรรมการผู้แทนชุมชน         |
| 10. | ผู้แทนหมู่บ้าน หมู่ 1 ต.คลองนครเนื่องเขต     | กรรมการผู้แทนชุมชน         |
| 11. | ผู้แทนหมู่บ้าน หมู่ 2 ต.คลองนครเนื่องเขต     | กรรมการผู้แทนชุมชน         |
| 12. | ผู้แทนหมู่บ้าน หมู่ 3 ต.คลองนครเนื่องเขต     | กรรมการผู้แทนชุมชน         |
| 13. | ผู้แทนหมู่บ้าน หมู่ 4 ต.คลองนครเนื่องเขต     | กรรมการผู้แทนชุมชน         |
| 14. | ผู้แทนหมู่บ้าน หมู่ 5 ต.คลองนครเนื่องเขต     | กรรมการผู้แทนชุมชน         |
| 15. | ผู้แทนหมู่บ้าน หมู่ 6 ต.คลองนครเนื่องเขต     | กรรมการผู้แทนชุมชน         |
| 16. | ผู้แทนหมู่บ้าน หมู่ 7 ต.คลองนครเนื่องเขต     | กรรมการผู้แทนชุมชน         |
| 17. | ผู้แทนหมู่บ้าน หมู่ 8 ต.คลองนครเนื่องเขต     | กรรมการผู้แทนชุมชน         |
| 18. | ผู้แทนหมู่บ้าน หมู่ 9 ต.คลองนครเนื่องเขต     | กรรมการผู้แทนชุมชน         |
| 19. | ผู้แทนหมู่บ้าน หมู่ 10 ต.คลองนครเนื่องเขต    | กรรมการผู้แทนชุมชน         |
| 20. | ผู้แทนหมู่บ้าน หมู่ 11 ต.คลองนครเนื่องเขต    | กรรมการผู้แทนชุมชน         |
| 21. | ผู้แทนหมู่บ้าน หมู่ 12 ต.คลองนครเนื่องเขต    | กรรมการผู้แทนชุมชน         |
| 22. | ผู้แทนหมู่บ้าน หมู่ 13 ต.คลองนครเนื่องเขต    | กรรมการผู้แทนชุมชน         |
| 23. | ผู้แทนหมู่บ้าน หมู่ 14 ต.คลองนครเนื่องเขต    | กรรมการผู้แทนชุมชน         |
| 24. | ผู้แทนหมู่บ้าน หมู่ 15 ต.คลองนครเนื่องเขต    | กรรมการผู้แทนชุมชน         |
| 25. | ผู้แทนหมู่บ้าน หมู่ 16 ต.คลองนครเนื่องเขต    | กรรมการผู้แทนชุมชน         |
| 26. | ผู้แทนหมู่บ้าน หมู่ 17 ต.คลองนครเนื่องเขต    | กรรมการผู้แทนชุมชน         |
| 27. | ผู้แทนภาคประชาชน                             | กรรมการผู้แทนชุมชน         |
| 28. | กำนันตำบลวังตะเคียน                          | กรรมการผู้แทนชุมชน         |
| 29. | ผู้แทนหมู่บ้าน หมู่ 1 ต.วังตะเคียน           | กรรมการผู้แทนชุมชน         |
| 30. | ผู้แทนหมู่บ้าน หมู่ 2 ต.วังตะเคียน           | กรรมการผู้แทนชุมชน         |
| 31. | ผู้แทนหมู่บ้าน หมู่ 3 ต.วังตะเคียน           | กรรมการผู้แทนชุมชน         |
| 32. | ผู้แทนหมู่บ้าน หมู่ 4 ต.วังตะเคียน           | กรรมการผู้แทนชุมชน         |

|    |                                     |                         |
|----|-------------------------------------|-------------------------|
| 3. | ผู้แทนหมู่บ้าน หมู่ 5 ต.วังตะเคียน  | กรรมการผู้แทนชุมชน      |
| 3. | ผู้แทนหมู่บ้าน หมู่ 6 ต.วังตะเคียน  | กรรมการผู้แทนชุมชน      |
| 3. | ผู้แทนหมู่บ้าน หมู่ 7 ต.วังตะเคียน  | กรรมการผู้แทนชุมชน      |
| 3. | ผู้แทนหมู่บ้าน หมู่ 8 ต.วังตะเคียน  | กรรมการผู้แทนชุมชน      |
| 3. | ผู้แทนหมู่บ้าน หมู่ 9 ต.วังตะเคียน  | กรรมการผู้แทนชุมชน      |
| 3. | ผู้แทนหมู่บ้าน หมู่ 10 ต.วังตะเคียน | กรรมการผู้แทนชุมชน      |
| 3. | ผู้แทน ด.พนมแดง                     | กรรมการผู้แทนชุมชน      |
| 4. | ผู้แทน เทศบาลตำบลนครเนื่องเขต       | กรรมการผู้แทนชุมชน      |
| 4. | ผู้แทน ต.บางขวัญ                    | กรรมการผู้แทนชุมชน      |
| 4. | ผู้แทน ต.บางกะไห                    | กรรมการผู้แทนชุมชน      |
| 4. | ผู้แทน ต.บางเตย                     | กรรมการผู้แทนชุมชน      |
| 4. | ผู้แทน ต.บางเตย                     | กรรมการผู้แทนชุมชน      |
| 4. | หัวหน้างานความปลอดภัย               | กรรมการผู้แทนโรงไฟฟ้า / |
|    |                                     | เลขานุการคณะกรรมการ     |

กรรมการผู้สังเกตการณ์ จำนวน 4 คน

|    |                      |                     |
|----|----------------------|---------------------|
| 1. | ผู้แทนภาคประชาชน     | กรรมการผู้แทนชุมชน  |
| 2. | ผู้แทนภาคประชาชน     | กรรมการผู้แทนชุมชน  |
| 3. | ผู้แทนภาคประชาชน     | กรรมการผู้แทนชุมชน  |
| 4. | บุคลากรพลังงาน เขต 8 | กรรมการผู้แทนภาครัฐ |

ผู้เข้าร่วมประชุม จำนวน 3 คน

|    |  |  |
|----|--|--|
| 1. | ผู้จัดการส่วนชุมชนสัมพันธ์             |  |
| 2. | ผู้จัดการงานบริหารงานกลางโรงไฟฟ้า      |  |
| 3. | เจ้าหน้าที่ธุรการ โรงไฟฟ้านครเนื่องเขต |  |

ครบเป็นองค์ประชุม

เริ่มประชุม 10.00 น.

ประธานฯ กล่าวต้อนรับคณะกรรมการตรวจสอบผลกระทบสิ่งแวดล้อม โรงไฟฟ้านครเนื่องเขตทุกท่าน และกล่าวเปิดประชุม โดยมีระเบียบวาระการประชุม ดังต่อไปนี้

วาระที่ 1 เรื่องประธานแจ้งให้ที่ประชุมทราบ

- ประธานแจ้งคณะกรรมการเรื่องการทวนถามของคณะกรรมการตรวจสอบผลกระทบสิ่งแวดล้อม โรงไฟฟ้านครเนื่องเขต ให้ดำรงตำแหน่งแทนในระหว่างสภามหากรรมการฯ ชุดใหม่จนถึงสิ้นปี 2567 หรือให้มีการพิจารณาแต่งตั้งกรรมการคนเก่าบางคนที่เหมาะสมเป็นคณะที่ปรึกษา



## วาระที่ 2 เรื่องเสนอเพื่อรับรอง

### 2.1 รับรองรายงานการประชุม ครั้งที่ 2/2567 วันที่ 27 พฤษภาคม 2567

ประธานฯ ขอให้ที่ประชุมพิจารณารายงานการประชุมคณะกรรมการตรวจสอบผลกระทบล้างผลกำไรของโรงไฟฟ้านครเนื่องเขต ครั้งที่ 2/2567 วันที่ 27 พฤษภาคม 2567 ที่ผ่านมา พร้อมสอบถามว่ามีกรรมการฯ ท่านใดจะแก้ไขเพิ่มเติมรายงานการประชุมหรือไม่ อย่างไร

มติที่ประชุม ที่ประชุมพิจารณารับรองรายงานการประชุม ครั้งที่ 2/2567 วันที่ 27 พฤษภาคม 2567 ที่ผ่านมา โดยไม่มีข้อแก้ไข

## วาระที่ 3 เรื่องเพื่อทราบ

### 3.1 รายงานการติดตามตรวจสอบคุณภาพสิ่งแวดล้อม

คุณวรุฒม์ ไชยเสริฐ หัวหน้างานความปลอดภัย รายงานความคืบหน้าผลการดำเนินงานด้านความปลอดภัย อาชีวอนามัย และผล การตรวจติดตามด้านสิ่งแวดล้อมของโรงไฟฟ้านครเนื่องเขต โดยการดำเนินงานของโรงไฟฟ้าเป็นไปตามแผนงานที่กำหนดและ ไม่ส่งผล กระทบบด้านสิ่งแวดล้อมและชุมชนรอบพื้นที่โรงไฟฟ้า พร้อมกับแจ้งผลการตรวจวัดคุณภาพสิ่งแวดล้อมของโรงไฟฟ้านครเนื่องเขต และ รายงานด้านความปลอดภัยต่างๆ ดังนี้

1. สถิติด้านความปลอดภัย
2. แผนงาน และผลการตรวจติดตามคุณภาพสิ่งแวดล้อมประจำปี 2567
  - การตรวจสอบแบบต่อเนื่อง (CEMs)
  - การตรวจวัดและวิเคราะห์คุณภาพน้ำ รายสัปดาห์
  - การตรวจวัดและวิเคราะห์คุณภาพน้ำ รายเดือน
3. กิจกรรมโรงไฟฟ้า
  - รายงานการเปลี่ยนแปลงรายละเอียดโครงการฯ (ติดตั้งระบบผลิตไฟฟ้าจากพลังงานแสงอาทิตย์ บนหลังคาของอาคารและ แบบลอยน้ำ)
  - กิจกรรมมวลชนสัมพันธ์ ประจำเดือน มิถุนายน – สิงหาคม 2567

โดยมีรายละเอียด ดังต่อไปนี้

1. ข้อมูลสถิติด้านความปลอดภัย โรงไฟฟ้านครเนื่องเขต
  - ชั่วโมงการทำงาน ตั้งแต่เดือน มกราคม – สิงหาคม 2567 ไม่มีอุบัติเหตุเกิดขึ้น
  - ชั่วโมงการทำงานรวมของพนักงานโดยที่ไม่มีอุบัติเหตุเกิดขึ้นจากการทำงานถึงขั้นหยุดงาน ณ สิ้นเดือน สิงหาคม 2567 เท่ากับ 972,819 MH
  - ชั่วโมงการทำงานรวมของผู้รับเหมาโดยที่ไม่มีอุบัติเหตุเกิดขึ้นจากการทำงานถึงขั้นหยุดงาน ณ สิ้นเดือน เมษายน 2567 เท่ากับ 911,828 MH

| พนักงาน                       | ชั่วโมงการทำงาน |
|-------------------------------|-----------------|
| ยอดยกมา จากเดือน ธันวาคม 2566 | 917,274         |
| มกราคม 2567                   | 8,046           |
| กุมภาพันธ์ 2567               | 7,814           |
| มีนาคม 2567                   | 8,271           |
| เมษายน 2567                   | 7,447           |
| พฤษภาคม 2567                  | 8,020           |
| มิถุนายน 2567                 | 7,548           |
| กรกฎาคม 2567                  | 8,400           |
| สิงหาคม 2567                  |                 |
| กันยายน 2567                  |                 |
| ตุลาคม 2567                   |                 |
| พฤศจิกายน 2567                |                 |
| ธันวาคม 2567                  |                 |
| รวมสะสม ณ สิ้นเดือนเมษายน     | 972,819         |

| ผู้รับเหมาช่วง                | ชั่วโมงการทำงาน |
|-------------------------------|-----------------|
| ยอดยกมา จากเดือน ธันวาคม 2566 | 878,837         |
| มกราคม 2567                   | 8,522           |
| กุมภาพันธ์ 2567               | 8,094           |
| มีนาคม 2567                   | 8,415           |
| เมษายน 2567                   | 7,961           |
| พฤษภาคม 2567                  | 8,102           |
| มิถุนายน 2567                 | 7,613           |
| กรกฎาคม 2567                  | 7,612           |
| สิงหาคม 2567                  |                 |
| กันยายน 2567                  |                 |
| ตุลาคม 2567                   |                 |
| พฤศจิกายน 2567                |                 |
| ธันวาคม 2567                  |                 |
| รวมสะสม ณ สิ้นเดือนเมษายน     | 935,155         |





2.4 คุณภาพน้ำทิ้งจากบ่อกักน้ำทิ้ง (รายเดือน) เดือนมกราคม – สิงหาคม 2567

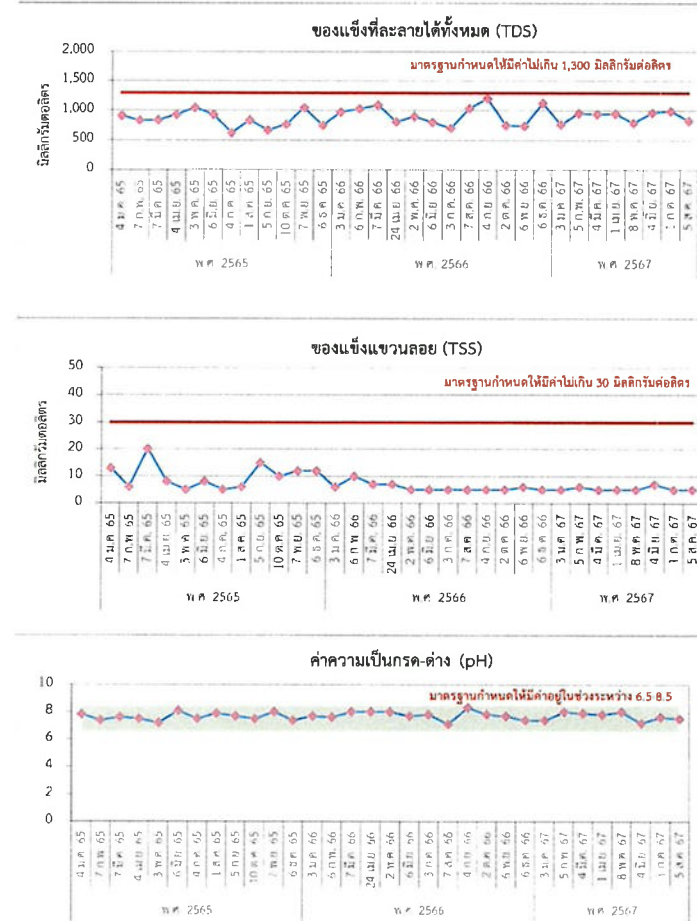
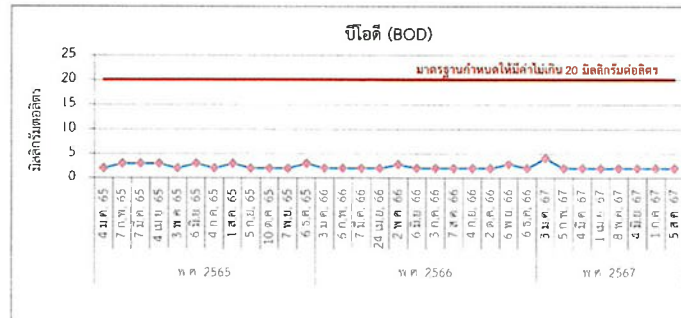



### 3. กิจกรรมโรงไฟฟ้า

- กิจกรรมมวลชนสัมพันธ์ ประจำเดือน มิถุนายน – สิงหาคม 2567
  - โรงไฟฟ้านครเนื่องเขต โดยเจ้าหน้าที่โรงไฟฟ้านครเนื่องเขต ได้มอบงบประมาณสนับสนุนเครื่องปรับอากาศในการปรับปรุงห้องปฏิบัติการราชการ เพื่ออำนวยความสะดวกกับประชาชนในการเข้ารับบริการติดต่องานราชการ และส่งเสริมภาพลักษณ์ที่ดีในการให้บริการประชาชน
  - โรงไฟฟ้านครเนื่องเขต โดยเจ้าหน้าที่โรงไฟฟ้านครเนื่องเขต ได้มอบงบประมาณสนับสนุนเครื่องปรับอากาศแบบแขวน ขนาด 24,000 บีทียู ห้องสำนักงานอำเภอเมืองฉะเชิงเทรา เพื่ออำนวยความสะดวกกับประชาชนในการเข้ารับบริการติดต่องานราชการ
  - โรงไฟฟ้านครเนื่องเขต โดยเจ้าหน้าที่โรงไฟฟ้านครเนื่องเขต ได้มอบงบประมาณจัดกิจกรรมปิดการแข่งขันกีฬา จตุรมิตรจังหวัดฉะเชิงเทรา ประจำปี 2567 “ศรีโสธรเกมส์” เพื่อส่งเสริมและพัฒนากีฬาท้องถิ่นและเชื่อมความสัมพันธ์ในจังหวัดฉะเชิงเทรา
  - โรงไฟฟ้านครเนื่องเขต จัดประชุมคณะกรรมการตรวจสอบผลกระทบสิ่งแวดล้อมฯ ครั้งที่ 2/2567 ประกอบด้วย คณะกรรมการตัวแทนภาคประชาชน ภาครัฐ ตัวแทนโรงไฟฟ้า และผู้ทรงคุณวุฒิ ทั้งนี้เพื่อให้ทราบถึงความคืบหน้าของการดำเนินการของโรงไฟฟ้าและติดตามผลกระทบที่อาจเกิดขึ้น
  - โรงไฟฟ้านครเนื่องเขต โดยเจ้าหน้าที่โรงไฟฟ้านครเนื่องเขต ได้มอบงบประมาณสนับสนุนการพัฒนาศักยภาพการแข่งขันกีฬานันทนาการ ผู้สูงอายุแห่งประเทศไทย ครั้งที่ 16 ประจำปี 2567 “เมืองกาญจน์เกมส์” เพื่อเป็นการส่งเสริมศักยภาพของผู้สูงอายุในทักษะด้านกีฬา การใช้เวลาว่างให้เกิดประโยชน์ และการสร้างความสามัคคีในหมู่คณะ
  - โรงไฟฟ้านครเนื่องเขต โดยเจ้าหน้าที่โรงไฟฟ้านครเนื่องเขต ได้มอบงบประมาณสนับสนุนอาหาร อาหารว่างและเครื่องดื่ม ให้กับผู้ที่มารับบริการตรวจรักษาศัลยกรรมกระดูก และรับยาต่อเนื่องในผู้ป่วยโรคเบาหวาน โรคความดันโลหิตสูง กลุ่มผู้ป่วยในพื้นที่ตำบลวังตะเคียนและพื้นที่ใกล้เคียงที่มาใช้บริการ
  - โรงไฟฟ้านครเนื่องเขต โดยเจ้าหน้าที่โรงไฟฟ้านครเนื่องเขต ได้มอบงบประมาณสนับสนุนโครงการรณรงค์ป้องกันและแก้ไขปัญหายาเสพติด TO BE NUMBER ONE จังหวัดฉะเชิงเทรา โดยมีวัตถุประสงค์เพื่อให้เยาวชนของจังหวัดฉะเชิงเทรามีส่วนร่วมในการป้องกันและแก้ไขปัญหายาเสพติด ปลูกจิตสำนึกและสร้างกระแสในการต่อต้านยาเสพติดในกลุ่มเยาวชนทั้งในสถานศึกษา ชุมชน และประชาชนทั่วไป
  - โรงไฟฟ้านครเนื่องเขต โดยเจ้าหน้าที่โรงไฟฟ้านครเนื่องเขต ได้มอบงบประมาณสนับสนุนเครื่องปรับอากาศขนาด 18,000 บีทียู ติดตั้งที่ห้องคลังยา เพื่อให้มีอุณหภูมิสถานที่เก็บยาและเวชภัณฑ์เป็นไปตามมาตรฐานการบริการสุขภาพประชาชน
  - โรงไฟฟ้านครเนื่องเขต โดยเจ้าหน้าที่โรงไฟฟ้านครเนื่องเขต ได้มอบงบประมาณสนับสนุนกิจกรรมเฉลิมพระเกียรติพระบาทสมเด็จพระเจ้าอยู่หัว เนื่องในโอกาสสมโภชตรุษศักราช 72 พรรษา มอรรถวิสัย ให้กับผู้พิการในพื้นที่อำเภอเมืองฉะเชิงเทรา เพื่อเป็นกำลังใจและส่งเสริมคุณภาพให้ดีขึ้น
  - โรงไฟฟ้านครเนื่องเขต โดยเจ้าหน้าที่โรงไฟฟ้านครเนื่องเขต ได้มอบงบประมาณการซ่อมหลังคาโรงเรียนมัธยมปลูกผักที่ได้รับความสะดวกจากพายุฝน เพื่อส่งเสริมการสร้างรายได้ และเศรษฐกิจพอเพียงแก่ชุมชนในพื้นที่ตำบลบางเตย ซึ่งมีการพัฒนาศูนย์อย่างต่อเนื่องและเกิดประโยชน์แก่ชุมชนเป็นอย่างดี

- รายงานการเปลี่ยนแปลงรายละเอียดโครงการฯ (ติดตั้งระบบผลิตไฟฟ้าจากพลังงานแสงอาทิตย์บนหลังคาและแบบลอยน้ำ) สถานะการดำเนินงาน

#### 1. โครงการฯ ติดตั้งระบบผลิตไฟฟ้าจากพลังงานแสงอาทิตย์บนหลังคา (SRT Project)

| ขั้นตอน                                     | สถานะการดำเนินงาน                     |
|---|---------------------------------------|
| การประเมินผลกระทบสิ่งแวดล้อมโดยการวิเคราะห์ | ยื่นการยกเว้นและขอพิจารณาจาก กกพ.แล้ว |
| การออกแบบด้านวิศวกรรม                       | กำลังดำเนินการ                        |
| การขอใบอนุญาตที่เกี่ยวข้อง                  | กำลังดำเนินการ                        |
| การก่อสร้าง                                 | กำลังดำเนินการ                        |
| วันจ่ายไฟฟ้าเชิงพาณิชย์                     | -                                     |

#### 2. โครงการฯ ติดตั้งระบบผลิตไฟฟ้าจากพลังงานแสงอาทิตย์ลอยน้ำ (Solar Floating Project)

| ขั้นตอน                                     | สถานะการดำเนินงาน                                 |
|---|---|
| การประเมินผลกระทบสิ่งแวดล้อมโดยการวิเคราะห์ | ดำเนินการศึกษาผลกระทบด้านสิ่งแวดล้อมเรียบร้อยแล้ว |
| การออกแบบด้านวิศวกรรม                       | ดำเนินการเรียบร้อยแล้ว                            |
| การขอใบอนุญาตที่เกี่ยวข้อง                  | กำลังดำเนินการ                                    |
| การก่อสร้าง                                 | -   |
| วันจ่ายไฟฟ้าเชิงพาณิชย์                     | -   |

มติที่ประชุม ที่ประชุมรับทราบ

#### วาระที่ 4 เรื่องอื่นๆ

1. คณะกรรมการเสนอเรื่องพิจารณาให้กำหนดช่วงศึกษาดูงานคณะกรรมการฯ เริ่มเร็วช่วงฤดูหนาวเพื่ออากาศในการไปศึกษาดูงานไม่ร้อนมากและบรรยากาศดี
2. ผู้แทน ต.บางเตย ขอบคุณ โรงไฟฟ้านครเนื่องเขตที่สนับสนุนน้ำมัน และขอให้สนับสนุนอย่างต่อเนื่อง
3. ประธานฯ เสนอให้มีการแต่งตั้งคณะที่ปรึกษากรรมการฯ สำหรับคณะกรรมการคนที่หมดวาระ
4. คณะกรรมการฯ เสนอให้มีการจัดเลี้ยงอาหารกลางวันสำหรับขอบคุณคณะกรรมการปฏิบัติหน้าที่ครบวาระ 2 ปี ในการประชุมครั้งที่ 4/2567

มติที่ประชุม ที่ประชุมรับทราบ

ประธานฯ กล่าวสรุป และปิดประชุม

ปิดประชุม เวลา 12.00 น.

คุณวรุตม์ ไชยเสรีฐ

ผู้บันทึกรายงานการประชุม

#### รายงานการประชุม

คณะกรรมการตรวจสอบผลกระทบสิ่งแวดล้อม โรงไฟฟ้านครเนื่องเขต ครั้งที่ 4/2567

วันที่ 3 ธันวาคม 2567 เวลา 10.00 น. – 12.00 น.

ณ ห้องประชุมศูนย์กีฬาประจําหมู่ 5 ต.คลองนครเนื่องเขต อ.เมืองฉะเชิงเทรา จ.ฉะเชิงเทรา

กรรมการผู้มาประชุม จำนวน 45 ท่าน

|     |   |                            |
|-----|---|----------------------------|
| 1.  | นายกองค์การบริหารส่วนตำบลคลองนครเนื่องเขต       | ประธานคณะกรรมการ           |
| 2.  | กรรมการผู้ทรงคุณวุฒิ                            | รองประธานคณะกรรมการคนที่ 1 |
| 3.  | กรรมการผู้ทรงคุณวุฒิ                            | รองประธานคณะกรรมการคนที่ 2 |
| 4.  | กรรมการผู้ทรงคุณวุฒิ                            | รองประธานคณะกรรมการคนที่ 3 |
| 5.  | ผู้แทนนายอำเภอเมืองฉะเชิงเทรา                   | กรรมการผู้แทนภาครัฐ        |
| 6.  | 1 ผู้แทนสำนักงานทรัพยากรธรรมชาติและสิ่งแวดล้อมฯ | กรรมการผู้แทนภาครัฐ        |
| 7.  | ผู้แทนอุตสาหกรรมจังหวัดฉะเชิงเทรา               | กรรมการผู้แทนภาครัฐ        |
| 8.  | ผู้แทนสำนักงาน กกพ.เขต 8                        | กรรมการผู้แทนภาครัฐ        |
| 9.  | 1 กำนันตำบลคลองนครเนื่องเขต                     | กรรมการผู้แทนชุมชน         |
| 10. | ผู้แทนหมู่บ้าน หมู่ 1 ต.คลองนครเนื่องเขต        | กรรมการผู้แทนชุมชน         |
| 11. | ผู้แทนหมู่บ้าน หมู่ 2 ต.คลองนครเนื่องเขต        | กรรมการผู้แทนชุมชน         |
| 12. | ผู้แทนหมู่บ้าน หมู่ 3 ต.คลองนครเนื่องเขต        | กรรมการผู้แทนชุมชน         |
| 13. | ผู้แทนหมู่บ้าน หมู่ 4 ต.คลองนครเนื่องเขต        | กรรมการผู้แทนชุมชน         |
| 14. | ผู้แทนหมู่บ้าน หมู่ 5 ต.คลองนครเนื่องเขต        | กรรมการผู้แทนชุมชน         |
| 15. | ผู้แทนหมู่บ้าน หมู่ 6 ต.คลองนครเนื่องเขต        | กรรมการผู้แทนชุมชน         |
| 16. | ผู้แทนหมู่บ้าน หมู่ 7 ต.คลองนครเนื่องเขต        | กรรมการผู้แทนชุมชน         |
| 17. | ผู้แทนหมู่บ้าน หมู่ 8 ต.คลองนครเนื่องเขต        | กรรมการผู้แทนชุมชน         |
| 18. | ผู้แทนหมู่บ้าน หมู่ 9 ต.คลองนครเนื่องเขต        | กรรมการผู้แทนชุมชน         |
| 19. | ผู้แทนหมู่บ้าน หมู่ 10 ต.คลองนครเนื่องเขต       | กรรมการผู้แทนชุมชน         |
| 20. | ผู้แทนหมู่บ้าน หมู่ 11 ต.คลองนครเนื่องเขต       | กรรมการผู้แทนชุมชน         |
| 21. | ผู้แทนหมู่บ้าน หมู่ 12 ต.คลองนครเนื่องเขต       | กรรมการผู้แทนชุมชน         |
| 22. | ผู้แทนหมู่บ้าน หมู่ 13 ต.คลองนครเนื่องเขต       | กรรมการผู้แทนชุมชน         |
| 23. | ผู้แทนหมู่บ้าน หมู่ 14 ต.คลองนครเนื่องเขต       | กรรมการผู้แทนชุมชน         |
| 24. | ผู้แทนหมู่บ้าน หมู่ 15 ต.คลองนครเนื่องเขต       | กรรมการผู้แทนชุมชน         |
| 25. | ผู้แทนหมู่บ้าน หมู่ 16 ต.คลองนครเนื่องเขต       | กรรมการผู้แทนชุมชน         |
| 26. | ผู้แทนหมู่บ้าน หมู่ 17 ต.คลองนครเนื่องเขต       | กรรมการผู้แทนชุมชน         |
| 27. | ผู้แทนภาคประชาชน                                | กรรมการผู้แทนชุมชน         |
| 28. | กำนันตำบลวังตะเคียน                             | กรรมการผู้แทนชุมชน         |
| 29. | ผู้แทนหมู่บ้าน หมู่ 1 ต.วังตะเคียน              | กรรมการผู้แทนชุมชน         |
| 30. | ผู้แทนหมู่บ้าน หมู่ 2 ต.วังตะเคียน              | กรรมการผู้แทนชุมชน         |
| 31. | ผู้แทนหมู่บ้าน หมู่ 3 ต.วังตะเคียน              | กรรมการผู้แทนชุมชน         |
| 32. | ผู้แทนหมู่บ้าน หมู่ 4 ต.วังตะเคียน              | กรรมการผู้แทนชุมชน         |

|     |                                     |  |
|-----|-------------------------------------|--|
| 33. | ผู้แทนหมู่บ้าน หมู่ 5 ต.วังตะเคียน  | กรรมการผู้แทนชุมชน                             |
| 34. | ผู้แทนหมู่บ้าน หมู่ 6 ต.วังตะเคียน  | กรรมการผู้แทนชุมชน                             |
| 35. | ผู้แทนหมู่บ้าน หมู่ 7 ต.วังตะเคียน  | กรรมการผู้แทนชุมชน                             |
| 36. | ผู้แทนหมู่บ้าน หมู่ 8 ต.วังตะเคียน  | กรรมการผู้แทนชุมชน                             |
| 37. | ผู้แทนหมู่บ้าน หมู่ 9 ต.วังตะเคียน  | กรรมการผู้แทนชุมชน                             |
| 38. | ผู้แทนหมู่บ้าน หมู่ 10 ต.วังตะเคียน | กรรมการผู้แทนชุมชน                             |
| 39. | ผู้แทน ต.หนามแดง                    | กรรมการผู้แทนชุมชน                             |
| 40. | ผู้แทน เทศบาลตำบลนครเนื่องเขต       | กรรมการผู้แทนชุมชน                             |
| 41. | ผู้แทน ต.บางขวัญ                    | กรรมการผู้แทนชุมชน                             |
| 42. | ผู้แทน ต.บางกะเฒ่า                  | กรรมการผู้แทนชุมชน                             |
| 43. | ผู้แทน ต.บางเตย                     | กรรมการผู้แทนชุมชน                             |
| 44. | ผู้แทน ต.บางเตย                     | กรรมการผู้แทนชุมชน                             |
| 45. | ผู้แทน ต.                           | กรรมการผู้แทนชุมชน                             |
| 46. | หัวหน้างานความปลอดภัยฯ              | กรรมการผู้แทนโรงไฟฟ้า /<br>เลขานุการคณะกรรมการ |

#### กรรมการผู้สังเกตการณ์ จำนวน 4 คน

|    |                  |                     |
|----|------------------|---------------------|
| 1. | ผู้แทนภาคประชาชน | กรรมการผู้แทนชุมชน  |
| 2. | ผู้แทนภาคประชาชน | กรรมการผู้แทนชุมชน  |
| 3. | ผู้แทนภาคประชาชน | กรรมการผู้แทนชุมชน  |
| 4. | ะเชิงเตรา        | กรรมการผู้แทนภาครัฐ |

#### ผู้เข้าร่วมประชุม จำนวน 3 คน

|    |  |
|----|--|
| 1. | ผู้จัดการส่วนชุมชนสัมพันธ์             |
| 2. | ผู้จัดการงานบริหารงานกลางโรงไฟฟ้า      |
| 3. | เจ้าหน้าที่ธุรการ โรงไฟฟ้านครเนื่องเขต |

#### ครบเป็นองค์ประชุม

เริ่มประชุม 10.00 น.

ประธานฯ กล่าวต้อนรับคณะกรรมการตรวจสอบผลกระทบสิ่งแวดล้อม โรงไฟฟ้านครเนื่องเขตทุกท่าน และกล่าวเปิดประชุม โดยมีระเบียบวาระการประชุม ดังต่อไปนี้

#### วาระที่ 1 เรื่องประธานแจ้งให้ที่ประชุมทราบ

- ประธานแจ้งคณะกรรมการเรื่องการหมดวาระของคณะกรรมการตรวจสอบผลกระทบสิ่งแวดล้อม โรงไฟฟ้านครเนื่องเขต ให้ดำรงตำแหน่งแทนในระหว่างสรรหาคณะกรรมการฯ ชุดใหม่จนถึงสิ้นปี 2567 หรือให้มีการพิจารณาแต่งตั้งกรรมการคนเก่าบางคนที่เหมาะสมเป็นคณะที่ปรึกษา

#### วาระที่ 2 เรื่องเสนอเพื่อรับรอง

##### 2.1 รับรองรายงานการประชุม ครั้งที่ 3/2567 วันที่ 17 กันยายน 2567

ประธานฯ ขอให้ที่ประชุมพิจารณารายงานการประชุมคณะกรรมการตรวจสอบผลกระทบสิ่งแวดล้อม โรงไฟฟ้านครเนื่องเขต ครั้งที่ 3/2567 วันที่ 17 กันยายน 2567 ที่ผ่านมา พร้อมสอบถามว่ามีกรรมการฯ ท่านใดจะแก้ไขเพิ่มเติมรายงานการประชุมหรือไม่ อย่างไร

มติที่ประชุม ที่ประชุมพิจารณารับรองรายงานการประชุม ครั้งที่ 3/2567 วันที่ 17 กันยายน 2567 ที่ผ่านมา โดยไม่มีข้อแก้ไข

#### วาระที่ 3 เรื่องเพื่อทราบ

##### 3.1 รายงานการติดตามตรวจสอบคุณภาพสิ่งแวดล้อม

คุณวราวุธไชยศรีรัฐ หัวหน้างานความปลอดภัยฯ รายงานความคืบหน้าผลการดำเนินงานด้านความปลอดภัย อาชีวอนามัย และผล การตรวจติดตามด้านสิ่งแวดล้อมของโรงไฟฟ้านครเนื่องเขต โดยการดำเนินงานของโรงไฟฟ้าเป็นไปตามแผนงานที่กำหนดและ ไม่ส่งผลกระทบด้านสิ่งแวดล้อมและชุมชนรอบพื้นที่โรงไฟฟ้า พร้อมกับแจ้งผลการตรวจวัดคุณภาพสิ่งแวดล้อมของโรงไฟฟ้านครเนื่องเขต และ รายงานด้านความปลอดภัยต่าง ดังนี้

- สถิติด้านความปลอดภัย
- แผนงาน และผลการตรวจติดตามคุณภาพสิ่งแวดล้อมประจำปี 2567
  - การตรวจสอบแบบต่อเนื่อง (CEMs)
  - การตรวจวัดและวิเคราะห์คุณภาพอากาศในโรงไฟฟ้า และชุมชน
  - การตรวจวัดด้านเสียงในชุมชน
  - การตรวจวัดและวิเคราะห์คุณภาพน้ำ รายสัปดาห์
  - การตรวจวัดและวิเคราะห์คุณภาพน้ำ รายเดือน
- กิจกรรมโรงไฟฟ้า
  - รายงานการเปลี่ยนแปลงรายละเอียดโครงการฯ (ติดตั้งระบบผลิตไฟฟ้าจากพลังงานแสงอาทิตย์ บนหลังคาของอาคารและแบบลอยน้ำ)
  - กิจกรรมมวลชนสัมพันธ์ ประจำเดือน กันยายน - ธันวาคม 2567

#### โดยมีรายละเอียด ดังต่อไปนี้

##### 1. ข้อมูลสถิติด้านความปลอดภัย โรงไฟฟ้านครเนื่องเขต

- ชั่วโมงการทำงาน ตั้งแต่เดือน กันยายน - ตุลาคม 2567 ไม่มีอุบัติเหตุเกิดขึ้น
- ชั่วโมงการทำงานรวมของพนักงานโดยที่ไม่มีอุบัติเหตุเกิดขึ้นจากการทำงานถึงขั้นหยุดงาน ณ.สิ้นเดือน ตุลาคม 2567 เท่ากับ 997,470 MH
- ชั่วโมงการทำงานรวมของผู้รับเหมาโดยที่ไม่มีอุบัติเหตุเกิดขึ้นจากการทำงานถึงขั้นหยุดงาน ณ.สิ้นเดือน ตุลาคม 2567 เท่ากับ 960,470 MH



| พนักงาน                       | ชั่วโมงการทำงาน |
|-------------------------------|-----------------|
| ยอดยกมา จากเดือน ธันวาคม 2567 | 917,274         |
| มกราคม 2567                   | 8,046           |
| กุมภาพันธ์ 2567               | 7,814           |
| มีนาคม 2567                   | 8,271           |
| เมษายน 2567                   | 7,447           |
| พฤษภาคม 2567                  | 8,020           |
| มิถุนายน 2567                 | 7,548           |
| กรกฎาคม 2567                  | 8,400           |
| สิงหาคม 2567                  | 8,057           |
| กันยายน 2567                  | 8,172           |
| ตุลาคม 2567                   | 8,422           |
| พฤศจิกายน 2567                |                 |
| ธันวาคม 2567                  |                 |
| รวมสะสม ณ สิ้นเดือนตุลาคม     | 997,470         |

| ผู้รับเหมาช่วง                | ชั่วโมงการทำงาน |
|-------------------------------|-----------------|
| ยอดยกมา จากเดือน ธันวาคม 2567 | 878,837         |
| มกราคม 2567                   | 8,522           |
| กุมภาพันธ์ 2567               | 8,094           |
| มีนาคม 2567                   | 8,415           |
| เมษายน 2567                   | 7,961           |
| พฤษภาคม 2567                  | 8,102           |
| มิถุนายน 2567                 | 7,613           |
| กรกฎาคม 2567                  | 7,612           |
| สิงหาคม 2567                  | 7,553           |
| กันยายน 2567                  | 8,248           |
| ตุลาคม 2567                   | 9,514           |
| พฤศจิกายน 2567                |                 |
| ธันวาคม 2567                  |                 |
| รวมสะสม ณ สิ้นเดือนตุลาคม     | 960,470         |

## 2. แผนงาน และผลการตรวจติดตามคุณภาพสิ่งแวดล้อมประจำปี 2567 (เดือนกันยายน - ธันวาคม 2567)

| ลำดับ | รายการตรวจติดตาม                          | มค | กพ | มีค | เมษ | พค | มิย | กค | สค | กย | ตค | พย | ธค |
|-------|---|----|----|-----|-----|----|-----|----|----|----|----|----|----|
| 1     | การตรวจวัดและวิเคราะห์คุณภาพอากาศ         |    |    |     |     |    |     |    |    |    |    |    |    |
| 1.1   | คุณภาพอากาศในบรรยากาศ                     |    |    |     |     |    |     |    |    |    |    |    |    |
| 1.2   | การตรวจสอบแบบต่อเนื่อง (CEMs)             |    |    |     |     |    |     |    |    |    |    |    |    |
| 1.3   | คุณภาพอากาศจากปล่อง (Stack Sampling)      |    |    |     |     |    |     |    |    |    |    |    |    |
| 2     | การตรวจวัดด้านเสียง                       |    |    |     |     |    |     |    |    |    |    |    |    |
| 2.1   | ระดับเสียงทั่วไป                          |    |    |     |     |    |     |    |    |    |    |    |    |
| 3     | การตรวจวัดและวิเคราะห์คุณภาพน้ำ           |    |    |     |     |    |     |    |    |    |    |    |    |
| 3.1   | คุณภาพน้ำผิวดินในคลองพระองค์ไชยานุชิต     |    |    |     |     |    |     |    |    |    |    |    |    |
| 3.2   | คุณภาพน้ำทิ้งจากหอพักน้ำทิ้ง (รายสัปดาห์) |    |    |     |     |    |     |    |    |    |    |    |    |
| 3.3   | คุณภาพน้ำทิ้งจากหอพักน้ำทิ้ง (รายเดือน)   |    |    |     |     |    |     |    |    |    |    |    |    |

### 2.1 ผลการตรวจติดตาม (เดือนกันยายน - ธันวาคม 2567)

| ประจำเดือน     | รายการตรวจติดตาม   | ผลการปฏิบัติตามมาตรการฯ         |
|----------------|--|---------------------------------|
| กันยายน 2567   | คุณภาพอากาศในบรรยากาศ<br>คุณภาพอากาศจากปล่อง (Stack Sampling)<br>ระดับความดังของเสียง<br>การตรวจสอบแบบต่อเนื่อง (CEMs)<br>คุณภาพน้ำทิ้งจากหอพักน้ำทิ้ง (รายสัปดาห์)<br>คุณภาพน้ำทิ้งจากหอพักน้ำทิ้ง (รายเดือน) | ค่าการตรวจวัดอยู่ในเกณฑ์มาตรฐาน |
| ตุลาคม 2567    | การตรวจสอบแบบต่อเนื่อง (CEMs)<br>คุณภาพน้ำผิวดินในคลองพระองค์ไชยานุชิต<br>คุณภาพน้ำทิ้งจากหอพักน้ำทิ้ง (รายสัปดาห์)<br>คุณภาพน้ำทิ้งจากหอพักน้ำทิ้ง (รายเดือน)   | ค่าการตรวจวัดอยู่ในเกณฑ์มาตรฐาน |
| พฤศจิกายน 2567 | การตรวจสอบแบบต่อเนื่อง (CEMs)<br>คุณภาพน้ำทิ้งจากหอพักน้ำทิ้ง (รายสัปดาห์)<br>คุณภาพน้ำทิ้งจากหอพักน้ำทิ้ง (รายเดือน)  | ค่าการตรวจวัดอยู่ในเกณฑ์มาตรฐาน |

### 2.2 การตรวจสอบแบบต่อเนื่อง (CEMs) ย้อนหลัง 6 เดือน

| ผลการตรวจวัด | May 2024 | Jun 2024 | July 2024 | August 2024 | September 2024 | October 2024 |
|--------------|----------|----------|-----------|-------------|----------------|--------------|
|              | HRSG     | HRSG     | HRSG      | HRSG        | HRSG           | HRSG         |
|              | 11       | 12       | 11        | 12          | 11             | 12           |
| NOx (ppm)    | Min      | 21.50    | 22.20     | 24.30       | 24.30          | 27.00        |
|              | Max      | 58.10    | 51.40     | 57.20       | 54.40          | 56.80        |



2.3 ผลการตรวจติดตาม เดือนกันยายน – พฤศจิกายน 2567  
คุณภาพอากาศในบรรยากาศ (วันที่ 10-17 กันยายน พ.ศ. 2567)



- ★ บริเวณพื้นที่โครงการ
- คัดกรองลมส่วนใหญ่เป็นลมที่พัดมาจากทางทิศใต้
- ความเร็วลมเฉลี่ยอยู่ในช่วงระหว่าง <0.3-5.5 เมตรต่อวินาที

| คุณภาพอากาศในบรรยากาศ | ค่าตรวจวัด                           |  |   |   |  | สรุปผลการตรวจวัด   |
|-----------------------|--------------------------------------|--|---|---|--|--------------------|
|                       | ฝุ่นละอองรวม (TSP) เฉลี่ย 24 ชั่วโมง | ฝุ่นละอองขนาดเล็กไม่เกิน 10 ไมครอน (PM-10) เฉลี่ย 24 ชั่วโมง | ก๊าซไนโตรเจนไดออกไซด์ (NO <sub>2</sub> ) เฉลี่ย 1 ชั่วโมง | ก๊าซซัลเฟอร์ไดออกไซด์ (SO <sub>2</sub> ) เฉลี่ย 1 ชั่วโมง | ก๊าซอ็อกซิเจนไดออกไซด์ (O <sub>3</sub> ) เฉลี่ย 24 ชั่วโมง |                    |
|                       | mg/m <sup>3</sup>                    | mg/m <sup>3</sup>  | ppm   | ppm   | ppm  |                    |
| บ้านคลองกลาง          | 0.023-0.053                          | 0.018-0.044  | 0.0009-0.0090   | 0.0024-0.0057   | 0.0034-0.0040  | อยู่ในเกณฑ์มาตรฐาน |
| บ้านท่าไผ่            | 0.019-0.051                          | 0.016-0.036  | 0.0010-0.0026   | 0.0003-0.0053   | 0.0024-0.0034  | อยู่ในเกณฑ์มาตรฐาน |
| บ้านคลองยาว           | 0.025-0.114                          | 0.017-0.054  | 0.0012-0.0180   | 0.0022-0.0049   | 0.0026-0.0040  | อยู่ในเกณฑ์มาตรฐาน |
| บ้านบางปลาร้า         | 0.020-0.045                          | 0.018-0.037  | 0.0011-0.0175   | 0.0021-0.0044   | 0.0028-0.0038  | อยู่ในเกณฑ์มาตรฐาน |
| ค่ามาตรฐาน            | 0.330 <sup>1)</sup>                  | 0.120 <sup>1)</sup>  | 0.170 <sup>2)</sup>                                       | 0.3 <sup>3)</sup>   | 0.12 <sup>4)</sup>   | อยู่ในเกณฑ์มาตรฐาน |

2.4 การตรวจวัดด้านเสียง (วันที่ 10-17 กันยายน พ.ศ. 2567)

| ระดับเสียงทั่วไป                | ค่าตรวจวัด dB(A)                      |                         |                                       |                         | สรุปผลการตรวจวัด   |
|---------------------------------|---------------------------------------|-------------------------|---------------------------------------|-------------------------|--------------------|
|                                 | ระดับเสียงเฉลี่ย 24 ชม. (Leq 24 hrs.) | ระดับเสียงกลางคืน (Ldn) | ระดับเสียงเปอร์เซ็นต์ไทล์ที่ 90 (L90) | ระดับเสียงสูงสุด (Lmax) |                    |
| บ้านคลองกลาง                    | 55.1-62.6                             | 60.3-71.9               | 44.9-51.3                             | 97.2-106.4              | อยู่ในเกณฑ์มาตรฐาน |
| บ้านท่าไผ่                      | 51.5-62.8                             | 56.9-72.6               | 42.4-47.3                             | 80.6-113.4              | อยู่ในเกณฑ์มาตรฐาน |
| บ้านคลองยาว                     | 58.4-61.5                             | 61.5-69.0               | 47.7-51.8                             | 87.2-99.5               | อยู่ในเกณฑ์มาตรฐาน |
| บ้านบางปลาร้า                   | 58.8-63.5                             | 62.5-70.9               | 49.7-53.7                             | 86.9-112.0              | อยู่ในเกณฑ์มาตรฐาน |
| บริเวณริมรั้วของพื้นที่โรงไฟฟ้า | 60.2-62.6                             | 64.7-67.6               | 58.0-58.9                             | 72.2-97.6               | อยู่ในเกณฑ์มาตรฐาน |
| ค่ามาตรฐาน                      | 70                                    | -                       | -                                     | 115                     |                    |

2.5 คุณภาพน้ำผิวดินในคลองพระองค์ไชยานุชิต (วันที่ 7 ตุลาคม พ.ศ. 2567)

| คุณภาพน้ำผิวดิน   | ค่าตรวจวัด       |     |              |         |                 |                |     |     | สรุปผลการตรวจวัด   |
|---|------------------|-----|--------------|---------|-----------------|----------------|-----|-----|--------------------|
|   | BOD <sub>5</sub> | DO  | Oil & Grease | pH      | Temperature     | Total Chlorine | TDS | TSS |                    |
| คลองพระองค์ไชยานุชิต<br>ระยะ 1 กิโลเมตรเหนือจุดสูบน้ำ<br>และจุดระบายน้ำของโครงการ | 3.3              | 4.8 | <3           | 7.2     | 32.8            | <0.1           | 216 | 32  | อยู่ในเกณฑ์มาตรฐาน |
| คลองพระองค์ไชยานุชิต<br>บริเวณจุดสูบน้ำและจุดระบายน้ำ<br>ของโครงการ               | 2.9              | 4.3 | <3           | 7.2     | 32.9            | <0.1           | 228 | 26  | อยู่ในเกณฑ์มาตรฐาน |
| คลองพระองค์ไชยานุชิต<br>ระยะ 1 กิโลเมตรท้ายจุดสูบน้ำ<br>และจุดระบายน้ำของโครงการ  | 3.2              | 4.1 | <3           | 7.4     | 33.6            | <0.1           | 230 | 32  | อยู่ในเกณฑ์มาตรฐาน |
| ค่ามาตรฐานจากกรมชลประทาน  | <4               | >2  | -            | 5.0-9.0 | 8 <sup>1)</sup> | -              | -   | -   |                    |

2.6 คุณภาพน้ำทิ้งจากบ่อพักน้ำทิ้ง (รายสัปดาห์) เดือนกันยายน – พฤศจิกายน 2567

| คุณภาพน้ำทิ้งรายสัปดาห์  | ค่าตรวจวัด |            |            |           | สรุปผลการตรวจวัด                 |
|--------------------------|------------|------------|------------|-----------|----------------------------------|
|                          | BOD (mg/l) | TDS (mg/l) | TSS (mg/l) | DO (mg/l) |                                  |
| มกราคม 2567              | <2.0-4.1   | 772-1,072  | <5-10      | 4.0-5.5   | อยู่ในเกณฑ์มาตรฐานจากกรมชลประทาน |
| กุมภาพันธ์ 2567          | <2.0-3.1   | 956-1,048  | <6-7       | 4.4-6.0   | อยู่ในเกณฑ์มาตรฐานจากกรมชลประทาน |
| มีนาคม 2567              | <2.0       | 764-940    | <5         | 5.1-7.0   | อยู่ในเกณฑ์มาตรฐานจากกรมชลประทาน |
| เมษายน 2567              | <2.0       | 788-1,020  | <5         | 4.8-6.8   | อยู่ในเกณฑ์มาตรฐานจากกรมชลประทาน |
| พฤษภาคม 2567             | <2.0       | 792-944    | <5-5       | 3.1-6.1   | อยู่ในเกณฑ์มาตรฐานจากกรมชลประทาน |
| มิถุนายน 2567            | <2.0       | 868-1,052  | <5-7       | 5.1-6.6   | อยู่ในเกณฑ์มาตรฐานจากกรมชลประทาน |
| กรกฎาคม 2567             | <2.0-5.3   | 912-1,112  | <5-8       | 5.5-6.8   | อยู่ในเกณฑ์มาตรฐานจากกรมชลประทาน |
| สิงหาคม 2567             | <2.0       | 832-1,096  | <5         | 5.5-6.6   | อยู่ในเกณฑ์มาตรฐานจากกรมชลประทาน |
| กันยายน 2567             | <2.0       | 844-1,212  | <5         | 6.2-7.1   | อยู่ในเกณฑ์มาตรฐานจากกรมชลประทาน |
| ตุลาคม 2567              | <2.0-3.2   | 624-1,144  | <5-8       | 6.1-7.1   | อยู่ในเกณฑ์มาตรฐานจากกรมชลประทาน |
| พฤศจิกายน 2567           | <2.0-2.8   | 728-1,040  | <5-5       | 5.9-6.0   | อยู่ในเกณฑ์มาตรฐานจากกรมชลประทาน |
| ค่ามาตรฐานจากกรมชลประทาน | <20        | <1,300     | <30        | >2        |                                  |

## 2.7 คุณภาพน้ำที่จากบ่อกักน้ำทิ้ง (รายเดือน) เดือนกันยายน – พฤศจิกายน 2567

| คุณภาพน้ำทิ้ง<br>รายเดือน | ค่าตรวจวัด |            |            |         | สรุปผลการตรวจวัด              |
|---------------------------|------------|------------|------------|---------|-------------------------------|
|                           | BOD (mg/l) | TDS (mg/l) | TSS (mg/l) | pH      |                               |
| มกราคม 2567               | 4.1        | 772        | <5         | 7.4     | อยู่ในเกณฑ์มาตรฐานกรมชลประทาน |
| กุมภาพันธ์ 2567           | <2.0       | 956        | 5          | 8.0     | อยู่ในเกณฑ์มาตรฐานกรมชลประทาน |
| มีนาคม 2567               | <2.0       | 940        | <5         | 7.9     | อยู่ในเกณฑ์มาตรฐานกรมชลประทาน |
| เมษายน 2567               | <2.0       | 948        | <5         | 7.8     | อยู่ในเกณฑ์มาตรฐานกรมชลประทาน |
| พฤษภาคม 2567              | <2.0       | 792        | 5          | 8.0     | อยู่ในเกณฑ์มาตรฐานกรมชลประทาน |
| มิถุนายน 2567             | <2.0       | 968        | 7          | 7.2     | อยู่ในเกณฑ์มาตรฐานกรมชลประทาน |
| กรกฎาคม 2567              | <2.0       | 996        | <5         | 7.6     | อยู่ในเกณฑ์มาตรฐานกรมชลประทาน |
| สิงหาคม 2567              | <2.0       | 832        | <5         | 7.5     | อยู่ในเกณฑ์มาตรฐานกรมชลประทาน |
| กันยายน 2567              | <2.0       | 844        | <5         | 7.8     | อยู่ในเกณฑ์มาตรฐานกรมชลประทาน |
| ตุลาคม 2567               | <2.0       | 696        | <5         | 7.7     | อยู่ในเกณฑ์มาตรฐานกรมชลประทาน |
| พฤศจิกายน 2567            | <2.0       | 728        | 5          | 7.9     | อยู่ในเกณฑ์มาตรฐานกรมชลประทาน |
| ค่ามาตรฐาน กรมชลประทาน    | < 20       | < 1,300    | < 30       | 6.5-8.5 |                               |

### 3. กิจกรรมโรงไฟฟ้า

#### ● กิจกรรมมวลชนสัมพันธ์ ประจำเดือน กันยายน – พฤศจิกายน 2567

- โรงไฟฟ้านครเนื่องเขต โดยเจ้าหน้าที่โรงไฟฟ้านครเนื่องเขต ได้มอบงบประมาณสนับสนุนโครงการฝึกอบรมและพัฒนาศักยภาพผู้สูงอายุ ประจำปี 2567 เพื่อพัฒนาศักยภาพของผู้สูงอายุ ให้เห็นคุณค่าของตนเอง ได้อย่างมีความสุขภายใต้สถานการณ์ปัจจุบัน ตลอดจนมีการพัฒนาชมรมผู้สูงอายุ มีการจัดตั้งโรงเรียนผู้สูงอายุ ให้ดียิ่งขึ้น
- โรงไฟฟ้านครเนื่องเขต โดยเจ้าหน้าที่โรงไฟฟ้านครเนื่องเขต ได้มอบงบประมาณสนับสนุนและเข้าร่วมกิจกรรมวิ่งเพื่อสิ่งแวดล้อม เพื่อปลูกจิตสำนึกการอนุรักษ์สิ่งแวดล้อมให้กับชุมชนและสังคมอย่างยั่งยืน ร่วมกันเปลี่ยนขยะเป็นเงิน ส่งเสริมเศรษฐกิจฐานราก โดยเป้าหมายสู่การลดคาร์บอนไดออกไซด์ให้เป็นศูนย์ รวมทั้งเป็นการส่งเสริมการท่องเที่ยวเชิงอนุรักษ์ และกระตุ้นเศรษฐกิจ รวมถึงการนำรายได้ส่วนหนึ่งจากการจัดงานไปใช้ในสาธารณประโยชน์
- โรงไฟฟ้านครเนื่องเขต โดยเจ้าหน้าที่โรงไฟฟ้านครเนื่องเขต ได้มอบงบประมาณสนับสนุนงานทอดผ้าป่าเพื่อการศึกษา เพื่อส่งเสริมคุณภาพการศึกษา และพัฒนาด้านสถานที่ ความพร้อมในการจัดการเรียนการสอนให้มีมาตรฐานการศึกษาขั้นพื้นฐาน
- โรงไฟฟ้านครเนื่องเขต โดยเจ้าหน้าที่โรงไฟฟ้านครเนื่องเขตได้มอบงบประมาณสนับสนุนป้ายประชาสัมพันธ์ในสนามแข่งขันฟุตบอลอาชีพไทยลีก 3 สโมสรฟุตบอลฉะเชิงเทรา-ไอ-เทคเอฟซี ตัวแทนของจังหวัดฉะเชิงเทรา เพื่อส่งเสริมพัฒนาเยาวชนในจังหวัดเป็นนักกีฬาระดับประเทศต่อไปในอนาคต
- โรงไฟฟ้านครเนื่องเขต โดยเจ้าหน้าที่โรงไฟฟ้านครเนื่องเขตได้มอบงบประมาณสนับสนุนการจัดประชุมสภาแพครั้งที่ 11 เพื่อประชุมพบปะระหว่างภาครัฐและเอกชนในการแสดงความคิดเห็น ตลอดจนสร้างความสัมพันธ์ร่วมกัน
- โรงไฟฟ้านครเนื่องเขต โดยเจ้าหน้าที่โรงไฟฟ้านครเนื่องเขตได้มอบงบประมาณสนับสนุนการศึกษาดูงาน “โครงการฝึกอบรมและสนับสนุนองค์ประชาชนด้านการจัดการสิ่งแวดล้อม” เพื่อแลกเปลี่ยนเรียนรู้พัฒนาศักยภาพในการฟื้นฟูทรัพยากร ธรรมชาติ และบริหารจัดการสิ่งแวดล้อมในชุมชนของตนเอง
- โรงไฟฟ้านครเนื่องเขต โดยเจ้าหน้าที่โรงไฟฟ้านครเนื่องเขต ได้มอบงบประมาณสนับสนุนอาหาร อาหารว่าง และเครื่องดื่ม ให้กับผู้มารับบริการตรวจรักษาคลินิกเรื่องร้อง ประจำปีเดือน ก.ย.- ธ.ค. 67 ตรวจรักษาและรับยา

ต่อเนื่องในผู้ป่วยโรคเบาหวาน โรคความดันโลหิตสูง กลุ่มผู้ป่วยในพื้นที่ตำบลวังตะเคียนและพื้นที่ใกล้เคียงที่มารับบริการ

- โรงไฟฟ้านครเนื่องเขต โดยเจ้าหน้าที่โรงไฟฟ้านครเนื่องเขต ได้มอบงบประมาณสนับสนุนการพัฒนากีฬา Tug of war (ชักกะเย่อสากล) ทีมชาติไทย และส่งเสริมเข้าร่วมแข่งขันในระดับที่สูงขึ้น
- โรงไฟฟ้านครเนื่องเขต โดยเจ้าหน้าที่โรงไฟฟ้านครเนื่องเขต ได้มอบงบประมาณสนับสนุนโครงการพัฒนาคุณภาพชีวิต ส่งเสริมอนุรักษ์ทรัพยากรธรรมชาติและสิ่งแวดล้อม เพื่อพัฒนาและยกระดับคุณภาพชีวิตของประชาชนในชุมชน ด้านการจัดการสิ่งแวดล้อมและส่งเสริมการอนุรักษ์ทรัพยากรธรรมชาติให้ดีขึ้น
- โรงไฟฟ้านครเนื่องเขต โดยเจ้าหน้าที่โรงไฟฟ้านครเนื่องเขต ได้มอบงบประมาณสนับสนุนกิจกรรมแข่งขันกอล์ฟการกุศลเชื่อมความสัมพันธ์หน่วยงานภาครัฐและเอกชน ครั้งที่ 15 เพื่อสนับสนุนสาธารณประโยชน์ให้กับองค์กรการกุศลในจังหวัดฉะเชิงเทรา
- โรงไฟฟ้านครเนื่องเขต โดยเจ้าหน้าที่โรงไฟฟ้านครเนื่องเขต ได้มอบงบประมาณสนับสนุนการจัดงานประเพณีลอยกระทง ประจำปี พ.ศ. 2567 เพื่อสืบสานอนุรักษ์วัฒนธรรมที่งดงามของไทย และส่งเสริมคุณค่าวัฒนธรรมที่ดีในชุมชนให้ดำรงสืบต่อไป
- โรงไฟฟ้านครเนื่องเขต โดยเจ้าหน้าที่โรงไฟฟ้านครเนื่องเขต ได้มอบงบประมาณสนับสนุนการซ่อมแซมเครื่องปรับอากาศ ศูนย์อาสาสมัครป้องกันภัยฝ่ายพลเรือน (อปพร.) ฉะเชิงเทรา เพื่อพร้อมใช้งาน เนื่องจากเป็นสถานที่ปฏิบัติงานที่อำนวยความสะดวกให้ประชาชน
- โรงไฟฟ้านครเนื่องเขต ได้มอบงบประมาณสนับสนุนร่วมเป็นเจ้าภาพทอดกฐินและผ้าป่าสามัคคี เพื่อสมทบทุนบูรณปฏิสังขรณ์ ศาลาการบำเพ็ญกุศล ณ วัดชนะสงครามวิทยาร

- รายงานการเปลี่ยนแปลงรายละเอียดโครงการฯ (ติดตั้งระบบผลิตไฟฟ้าจากพลังงานแสงอาทิตย์บนหลังคาและแบบลอยน้ำ) สถานะการดำเนินงาน

#### 1. โครงการฯ ติดตั้งระบบผลิตไฟฟ้าจากพลังงานแสงอาทิตย์บนหลังคา (SRT Project)

| ขั้นตอน                                     | สถานะการดำเนินงาน                     |
|---|---------------------------------------|
| การประเมินผลกระทบสิ่งแวดล้อมโดยการวิเคราะห์ | ยื่นการยกเว้นและรอพิจารณาจาก กกพ แล้ว |
| การออกแบบด้านวิศวกรรม                       | กำลังดำเนินการ                        |
| การขอใบอนุญาตที่เกี่ยวข้อง                  | กำลังดำเนินการ                        |
| การก่อสร้าง                                 | กำลังดำเนินการ                        |
| วันจ่ายไฟฟ้าเชิงพาณิชย์                     | -                                     |

#### 2. โครงการฯ ติดตั้งระบบผลิตไฟฟ้าจากพลังงานแสงอาทิตย์ลอยน้ำ (Solar Floating Project)



| ขั้นตอน                                     | สถานะการดำเนินงาน                                 |
|---|---|
| การประเมินผลกระทบสิ่งแวดล้อมโดยการวิเคราะห์ | ดำเนินการศึกษาผลกระทบด้านสิ่งแวดล้อมเรียบร้อยแล้ว |
| การออกแบบด้านวิศวกรรม                       | ดำเนินการเรียบร้อยแล้ว                            |
| การขอใบอนุญาตที่เกี่ยวข้อง                  | กำลังดำเนินการ                                    |
| การก่อสร้าง                                 | -   |
| วันจ่ายไฟฟ้าเชิงพาณิชย์                     | -   |

มติที่ประชุม ที่ประชุมรับทราบ

#### วาระที่ 4 เรื่องอื่นๆ

- คุณไพโรจน์ ผู้แทนทรัพยากรธรรมชาติและสิ่งแวดล้อมจังหวัดเสนอให้โรงไฟฟ้า ศึกษาการคัดแยกขยะให้ตรงตามประเภท ที่ทางกฎหมายท้องถิ่น และจัดอบรมหลักสูตรการคัดแยกขยะ ประธานคณะกรรมการฯ เสนอให้เจ้าหน้าที่ อบต.คลองนครเนื่องเขตเป็นวิทยากรให้
- ประธานเสนอขอคณะกรรมการตรวจสอบผลกระทบสิ่งแวดล้อมโรงไฟฟ้านครเขตชุดใหม่เพื่อแต่งตั้ง ตามที่มีหนังสือการสรรหาผู้แทนคณะกรรมการภาครัฐ และผู้แทนภาคประชาชนแต่ละตำบลที่อยู่ในเขตพื้นที่รับผิดชอบของโรงไฟฟ้านครเนื่องเขต จำนวน 47 ดังนี้

|     |  |
|-----|--|
| 1.  | ผู้แทนอำเภอเมืองฉะเชิงเทรา                               |
| 2.  | ผู้แทนอุตสาหกรรมจังหวัดฉะเชิงเทรา                        |
| 3.  | ผู้แทนสำนักงานพลังงานจังหวัดฉะเชิงเทรา                   |
| 4.  | ผู้แทนทรัพยากรธรรมชาติและสิ่งแวดล้อมจังหวัดฉะเชิงเทรา    |
| 5.  | ผู้แทนสำนักงานคณะกรรมการกำกับกิจการพลังงานเขต 8 (ชลบุรี) |
| 6.  | นายกองค์การบริหารส่วนตำบลคลองนครเนื่องเขต                |
| 7.  | ที่ปรึกษานายกฯ   |
| 8.  | ผู้แทนภาคประชาชน ต.คลองนครเนื่องเขต หมู่ที่ 1            |
| 9.  | ผู้แทนภาคประชาชน ต.คลองนครเนื่องเขต หมู่ที่ 2            |
| 10. | ผู้แทนภาคประชาชน ต.คลองนครเนื่องเขต หมู่ที่ 3            |
| 11. | ผู้แทนภาคประชาชน ต.คลองนครเนื่องเขต หมู่ที่ 4            |
| 12. | ผู้แทนภาคประชาชน ต.คลองนครเนื่องเขต หมู่ที่ 5            |
| 13. | ผู้แทนภาคประชาชน ต.คลองนครเนื่องเขต หมู่ที่ 6            |
| 14. | ผู้แทนภาคประชาชน ต.คลองนครเนื่องเขต หมู่ที่ 7            |
| 15. | ผู้แทนภาคประชาชน ต.คลองนครเนื่องเขต หมู่ที่ 8            |
| 16. | ผู้แทนภาคประชาชน ต.คลองนครเนื่องเขต หมู่ที่ 9            |
| 17. | ผู้แทนภาคประชาชน ต.คลองนครเนื่องเขต หมู่ที่ 10           |
| 18. | ผู้แทนภาคประชาชน ต.คลองนครเนื่องเขต หมู่ที่ 11           |

|     |   |
|-----|---|
| 19. | ผู้แทนภาคประชาชน ต.คลองนครเนื่องเขต หมู่ที่ 12        |
| 20. | ผู้แทนภาคประชาชน ต.คลองนครเนื่องเขต หมู่ที่ 13        |
| 21. | ผู้แทนภาคประชาชน ต.คลองนครเนื่องเขต หมู่ที่ 14        |
| 22. | ผู้แทนภาคประชาชน ต.คลองนครเนื่องเขต หมู่ที่ 15        |
| 23. | ผู้แทนภาคประชาชน ต.คลองนครเนื่องเขต หมู่ที่ 16        |
| 24. | ผู้แทนภาคประชาชน ต.คลองนครเนื่องเขต หมู่ที่ 17        |
| 25. | นายกองค์การบริหารส่วนตำบลวังตะเคียน                   |
| 26. | กำนันตำบลวังตะเคียน                                   |
| 27. | ผู้แทนภาคประชาชน ต.วังตะเคียน หมู่ที่ 1               |
| 28. | ผู้แทนภาคประชาชน ต.วังตะเคียน หมู่ที่ 2               |
| 29. | ผู้แทนภาคประชาชน ต.วังตะเคียน หมู่ที่ 3               |
| 30. | ผู้แทนภาคประชาชน ต.วังตะเคียน หมู่ที่ 4               |
| 31. | ผู้แทนภาคประชาชน ต.วังตะเคียน หมู่ที่ 5               |
| 32. | ผู้แทนภาคประชาชน ต.วังตะเคียน หมู่ที่ 6               |
| 33. | ผู้แทนภาคประชาชน ต.วังตะเคียน หมู่ที่ 7               |
| 34. | ผู้แทนภาคประชาชน ต.วังตะเคียน หมู่ที่ 8               |
| 35. | ผู้แทนภาคประชาชน ต.วังตะเคียน หมู่ที่ 9               |
| 36. | ผู้แทนภาคประชาชน ต.วังตะเคียน หมู่ที่ 10              |
| 37. | ผู้แทนภาคประชาชน ต.พนมแดง                             |
| 38. | ผู้แทนภาคประชาชน ต.คลองเปรง                           |
| 39. | เลขาธิการนายกองค์การบริหารส่วนตำบลท่าไข่              |
| 40. | ผู้แทนภาคประชาชน ต.ท่าไข่ หมู่ที่ 3                   |
| 41. | ผู้แทนภาคประชาชน เทศบาลนครเนื่องเขต                   |
| 42. | ผู้แทนภาคประชาชน ต.บางขวัญ                            |
| 43. | ผู้แทนภาคประชาชน ต.บางกระบือ                          |
| 44. | ผู้แทนภาคประชาชน ต.บางเตย หมู่ที่ 1                   |
| 45. | ผู้แทนภาคประชาชน ต.บางเตย หมู่ที่ 13                  |
| 46. | ผู้แทนภาคประชาชน ต.โลธร หมู่ที่ 6                     |
| 47. | กรรมการผู้แทนโรงไฟฟ้านครเนื่องเขต/เลขาธิการคณะกรรมการ |

- ประธานคณะกรรมการฯ เสนอว่าที่ประชุมว่า เสนอให้กรรมการคนที่หมดวาระไปแล้วให้แต่งตั้งเป็นคณะกรรมการผู้ทรงคุณวุฒิเพิ่มเติมจากเดิม 3 คน ให้เพิ่มเป็น 6 คนโดยมีชื่อดังนี้

|    |                               |
|----|-------------------------------|
| 1. | กรรมการผู้ทรงคุณวุฒิ (คนเดิม) |
| 2. | กรรมการผู้ทรงคุณวุฒิ (คนใหม่) |
| 3. | กรรมการผู้ทรงคุณวุฒิ (คนใหม่) |
| 4. | กรรมการผู้ทรงคุณวุฒิ (คนใหม่) |
| 5. | กรรมการผู้ทรงคุณวุฒิ (คนใหม่) |
| 6. | กรรมการผู้ทรงคุณวุฒิ (คนใหม่) |

และประธานคณะกรรมการฯ เสนอให้เพิ่มที่ปรึกษาคณะกรรมการ 2 ท่าน ดังนี้

1. ประธาน อสม. ต.คลองนครเนื่องเขต
2. ผู้ใหญ่บ้าน ม.14 ต.คลองหลวงแพ่ง

มติที่ประชุม ที่ประชุมเห็นชอบ

ประธานฯ กล่าวสรุป และปิดประชุม

ปิดประชุม เวลา 12.00 น.

คุณวรุฒม์ ไชยเสรีฐ

ผู้บันทึกรายงานการประชุม



# ภาคผนวก ข.2-50

---

เอกสาร/แผ่นพับประชาสัมพันธ์โครงการ



**Gulf JP NNK**

# โรงไฟฟ้านครเนื่องเขต

เขตประกอบการอุตสาหกรรมอัลฟาเทคโนโลยี  
ตำบลคลองนครเนื่องเขต อำเภอเมือง จังหวัดฉะเชิงเทรา



**บริษัท กัลฟ์ เจพี เอ็นเอชเค จำกัด**

87 อาคารเอ็มไทยทาวเวอร์ ชั้น 8 ออลซีซั่นเพลส ถนนวิทยุ แขวงลุมพินี

เขตปทุมวัน กรุงเทพมหานคร 10330

Tel : 02-654-3660 Fax : 02-654-3661 [www.gulf.co.th](http://www.gulf.co.th)

พิมพ์ครั้งที่ 2 (กันยายน 2554)



## ก๊าซธรรมชาติ : เชื้อเพลิงสะอาดผลิตไฟฟ้า

ก๊าซธรรมชาติก่อนนำมาเป็นเชื้อเพลิงจะถูกส่งเข้าโรงแยกก๊าซธรรมชาติ เพื่อแยกสารที่เป็นอันตราย เช่น กำมะถัน, ซัลเฟอร์, น้ำ สิ่งเจือปนต่างๆ ออกไปจนได้เชื้อเพลิงก๊าซธรรมชาติที่สะอาด ปัจจุบัน น้ำมันมีราคาแพง และก่อผลกระทบต่อสิ่งแวดล้อมสูง ทำให้ก๊าซธรรมชาติเป็นเชื้อเพลิงทางเลือกที่ดีที่สุดสำหรับการผลิตไฟฟ้า เนื่องจากมีการเผาไหม้ที่สมบูรณ์กว่าเชื้อเพลิงชนิดอื่นๆ ก่อผล



กระทบต่อสิ่งแวดล้อมเป็นเชื้อเพลิงที่สะอาดได้รับการยอมรับ และทั่วโลกนำมาใช้กันอย่างแพร่หลายในภาคการขนส่ง เรียกว่า ก๊าซ NGV และทั่วโลกนำมาใช้เป็นเชื้อเพลิงในการผลิตไฟฟ้าที่เป็นมิตรกับสิ่งแวดล้อม

แท่นเจาะก๊าซธรรมชาติ



## กลุ่มโรงไฟฟ้าในเครือบริษัท กัลฟ์ เจพี จำกัด

บริษัท กัลฟ์ เจพี จำกัด ก่อตั้งในปี พ.ศ. 2550 ซึ่งมีสำนักงานใหญ่อยู่ที่กรุงเทพฯ บริษัท กัลฟ์ เจพี เป็นผู้ผลิตไฟฟ้าอิสระรายใหญ่ของประเทศไทย โครงการที่กำลังพัฒนาของ บริษัท กัลฟ์ เจพี จำกัดประกอบไปด้วย

### โรงไฟฟ้าขนาดใหญ่ (IPP)

1. โรงไฟฟ้าหนองแสง ใช้ก๊าซธรรมชาติเป็นเชื้อเพลิงหลักและน้ำมันดีเซลเป็นเชื้อเพลิงสำรอง ขนาดกำลังการผลิต 1,600 เมกะวัตต์

ตั้งอยู่ที่ ตำบลหนองกบ อำเภอหนองแสง จังหวัดสระบุรี และตำบลหนองน้ำใส อำเภอภาชี จังหวัดพระนครศรีอยุธยา กำหนดจ่ายไฟเข้าระบบ เดือนมิถุนายน 2557

2. โรงไฟฟ้าอุทัย ใช้ก๊าซธรรมชาติเป็นเชื้อเพลิงหลักและน้ำมันดีเซลเป็นเชื้อเพลิงสำรอง ขนาดกำลังการผลิต 1,600 เมกะวัตต์

ตั้งอยู่ที่ สวนอุตสาหกรรมโรจนะ ระยะที่ 6 (ส่วน 3) อำเภออุทัย จังหวัดพระนครศรีอยุธยา กำหนดจ่ายไฟเข้าระบบ เดือนมิถุนายน 2558

### โรงไฟฟ้าขนาดเล็ก (SPP)

1. โรงไฟฟ้าตลิ่งชัน ใช้ก๊าซธรรมชาติเป็นเชื้อเพลิง ขนาดกำลังการผลิตไฟฟ้า 110 เมกะวัตต์ และไอน้ำ 15 ตันต่อชั่วโมง ตั้งอยู่ที่ ตำบลตลิ่งชัน อำเภอเมือง จังหวัดสระบุรี

กำหนดจ่ายไฟเข้าระบบ กันยายน 2555

2. โรงไฟฟ้าโคกแย้ 1 ใช้ก๊าซธรรมชาติเป็นเชื้อเพลิง ขนาดกำลังการผลิตไฟฟ้า 110 เมกะวัตต์ และไอน้ำ 22 ตันต่อชั่วโมง ตั้งอยู่ที่ นิคมอุตสาหกรรมหนองแค ตำบลโคกแย้ อำเภอหนองแค จังหวัดสระบุรี

กำหนดจ่ายไฟเข้าระบบ มีนาคม 2555

2

## การพัฒนาแหล่งผลิตไฟฟ้าในจังหวัดฉะเชิงเทรา

จังหวัดฉะเชิงเทรา ถือว่าเป็นจังหวัดยุทธศาสตร์ด้านการผลิตพลังงานไฟฟ้าของประเทศไทย เนื่องจากเป็นที่ตั้งของโรงไฟฟ้าที่มีกำลังการผลิตสูงสุดของประเทศ (กำลังการผลิตปัจจุบัน 3,670 เมกะวัตต์) ตั้งอยู่ในพื้นที่ ซึ่งก็คือ โรงไฟฟ้าบางปะกง

โรงไฟฟ้าบางปะกง เป็นโรงไฟฟ้าแห่งแรกของประเทศไทย และยังเป็นโรงไฟฟ้าแห่งแรกของการไฟฟ้าฝ่ายผลิตแห่งประเทศไทย (กฟผ.) ซึ่งผลิตกระแสไฟฟ้าเข้าระบบตั้งแต่ พ.ศ. 2528 โดยใช้ก๊าซธรรมชาติจากอ่าวไทย มาผลิตเป็นพลังงานไฟฟ้าเพื่อส่งเสริมการขยายตัวของภาคอุตสาหกรรมในพื้นที่ภาคตะวันออก รวมไปถึงเพื่อตอบสนองต่อความต้องการด้านพลังงานไฟฟ้าของภาคประชาชนทั่วประเทศ

ปัจจุบันความต้องการไฟฟ้าทั้งในภาคอุตสาหกรรมและภาคครัวเรือนของจังหวัดฉะเชิงเทราและจังหวัดใกล้เคียงได้มีเพิ่มมากขึ้น เพื่อเป็นการรองรับความต้องการไฟฟ้าดังกล่าว ทางภาครัฐจึงมีนโยบายส่งเสริมให้มีโรงไฟฟ้าเพิ่มขึ้นนั่นก็คือ โรงไฟฟ้านครเนื่องเขต



4

## โรงไฟฟ้านครเนื่องเขต

- ชื่อโครงการ : โรงไฟฟ้านครเนื่องเขต
- ผู้ดำเนินโครงการ : บริษัท กัลฟ์ เจพี เอ็นเอ็นเค จำกัด (หรือชื่อเดิมบริษัท ฉะเชิงเทรา โกลบอลเนชั่น จำกัด)
- สถานที่ตั้ง : เขตประกอบการอุตสาหกรรมอัลฟาเทคโนโพลิส ตำบลคลองนครเนื่องเขต อำเภอเมือง จังหวัดฉะเชิงเทรา
- ประเภทโรงไฟฟ้า : โรงไฟฟ้าขนาดเล็ก (SPP) ประเภทพลังความร้อนร่วม
- เชื้อเพลิง : ก๊าซธรรมชาติ (NGV) จาก ปตท.
- กำลังการผลิต : 114 เมกะวัตต์
- แหล่งน้ำดิบ และแหล่งปล่อยน้ำ : คลองพระองค์เจ้าไชยานุชิต โดยงดสูบน้ำในช่วงฤดูแล้ง
- บ่อน้ำสำรองเพื่อใช้ในฤดูแล้ง : ขนาด 400,000 ลูกบาศก์เมตร
- ผู้รับซื้อไฟฟ้า : การไฟฟ้าฝ่ายผลิตแห่งประเทศไทย (กฟผ.) และอุตสาหกรรมใกล้เคียงโครงการฯ
- โรงไฟฟ้านครเนื่องเขตได้ผ่านการพิจารณาเห็นชอบจากคณะกรรมการผู้ชำนาญการพิจารณารายงานการวิเคราะห์ผลกระทบสิ่งแวดล้อม (EIA) ด้านโครงการพลังงาน (คชก.) เมื่อวันที่ 17 กันยายน 2552 เรียบร้อยแล้ว



5

3. โรงไฟฟ้าโคกแย้ 2 ใช้ก๊าซธรรมชาติเป็นเชื้อเพลิง ขนาดกำลังการผลิตไฟฟ้า 110 เมกะวัตต์ และไอน้ำ 22 ตันต่อชั่วโมง ตั้งอยู่ที่ นิคมอุตสาหกรรมหนองแค ตำบลโคกแย้ อำเภอหนองแค จังหวัดสระบุรี

กำหนดจ่ายไฟเข้าระบบ มีนาคม 2555

4. โรงไฟฟ้าหนองแค 2 ใช้ก๊าซธรรมชาติเป็นเชื้อเพลิง ขนาดกำลังการผลิตไฟฟ้า 110 เมกะวัตต์ และไอน้ำ 22 ตันต่อชั่วโมง ตั้งอยู่ที่ ตำบลหนองปลิง อำเภอหนองแค จังหวัดสระบุรี

กำหนดจ่ายไฟเข้าระบบ สิงหาคม 2556

5. โรงไฟฟ้าเชียงรากน้อย ใช้ก๊าซธรรมชาติเป็นเชื้อเพลิง ขนาดกำลังการผลิตไฟฟ้า 110 เมกะวัตต์ และไอน้ำ 9,000 ตันความเย็น

ตั้งอยู่ที่ ตำบลเชียงรากน้อย อำเภอสามโคก จังหวัดปทุมธานี

กำหนดจ่ายไฟเข้าระบบ พฤษภาคม 2556

6. โรงไฟฟ้าหนองละลอก ใช้ก๊าซธรรมชาติเป็นเชื้อเพลิง ขนาดกำลังการผลิตไฟฟ้า 120 เมกะวัตต์ และไอน้ำ 4,900 ตันความเย็น

ตั้งอยู่ที่ นิคมอุตสาหกรรม RIL ตำบลหนองละลอก อำเภอบ้านค่าย จังหวัดระยอง

กำหนดจ่ายไฟเข้าระบบ พฤศจิกายน 2555

7. โรงไฟฟ้านครเนื่องเขต ใช้ก๊าซธรรมชาติเป็นเชื้อเพลิง ขนาดกำลังการผลิตไฟฟ้า 110 เมกะวัตต์ ไอน้ำ 20 ตันต่อชั่วโมง และ น้ำเย็น 3,000 ตันความเย็น

ตั้งอยู่ที่ เขตประกอบการอุตสาหกรรมอัลฟาเทคโนโพลิส ตำบลคลองนครเนื่องเขต อำเภอเมือง จังหวัดฉะเชิงเทรา

กำหนดจ่ายไฟเข้าระบบ กุมภาพันธ์ 2556

\* กำหนดการจ่ายไฟเข้าระบบอาจมีการเปลี่ยนแปลง

3



## ประโยชน์จากการมีโรงไฟฟ้า

1. เศรษฐกิจมีความเจริญเติบโตจากการจ้างงาน และมีเงินสะสมจากการอุปโภคบริโภคของแรงงานในพื้นที่ตั้งแต่ระยะก่อสร้างไปจนถึงระยะดำเนินการ
2. ท้องถิ่นได้รับประโยชน์ในรูปแบบของภาษีโรงเรือน ภาษีที่ดิน ภาษีบำรุงท้องที่ และภาษีมูลค่าเพิ่ม
3. มีกองทุนพัฒนาไฟฟ้าเพื่อพัฒนาคุณภาพชีวิตของประชาชน และสิ่งแวดล้อม ประมาณ 5 ล้านบาทต่อปี
4. มีงบประมาณจากโครงการฯ สนับสนุนกิจกรรมด้านการศึกษา ด้านสิ่งแวดล้อม ด้านประเพณี วัฒนธรรม ด้านสาธารณสุขประโยชน์ต่างๆ ให้กับโรงเรียนและชุมชนในพื้นที่ ประมาณ 2 ล้านบาทต่อปี



6

## หลักการผลิตไฟฟ้า

โรงไฟฟ้าระบบโคเจนเนอเรชั่น มีเครื่องกังหันก๊าซเป็นตัวต้นกำเนิดในการปั่นไฟและนำไอร้อนของเครื่องกังหันก๊าซไปต้มน้ำให้เดือดเพื่อนำไอร้อนไปหมุนกังหันไอน้ำแล้วนำไปปั่นไฟอีกครั้งหนึ่ง ทำให้การเผาไหม้ครั้งเดียวสามารถปั่นไฟได้ถึงสองครั้ง นอกจากนั้นไอน้ำที่เหลือยังสามารถนำไปผลิตน้ำเย็นโดยผ่านกระบวนการเครื่องทำความเย็นแบบดูดซึม เพื่อผลิตน้ำเย็นขายต่อไปให้กับลูกค้าอุตสาหกรรมอื่นๆ ที่ตั้งอยู่ใกล้เคียงได้ด้วย

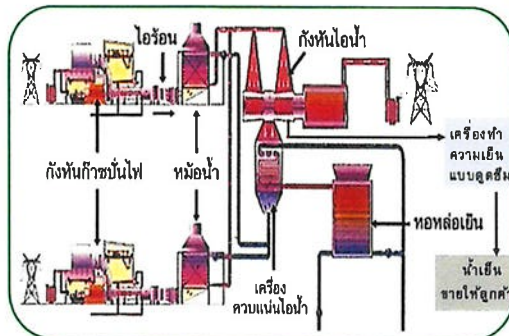

7

## โรงไฟฟ้าใช้น้ำไปทำอะไรบ้าง ?

ไอน้ำเมื่อทำหน้าที่หมุนกังหันไอน้ำแล้ว ส่วนหนึ่งจะส่งไปยังเครื่องทำความเย็นแบบดูดซึม เพื่อผลิตน้ำเย็นจำหน่ายให้ลูกค้า อีกส่วนหนึ่งใช้น้ำเย็นจากภายนอกเข้าไปทำหน้าที่ควบแน่นไอน้ำให้กลับมาเป็นน้ำเพื่อนำไปต้มอีกครั้ง น้ำที่ผ่านการควบแน่นจะมีอุณหภูมิเพิ่มขึ้นจากเดิมกลายเป็นน้ำอุ่น จากนั้นจะนำน้ำอุ่นไปผ่านหอหล่อเย็น

หอหล่อเย็น



เพื่อลดอุณหภูมิน้ำให้เย็นลง ก่อนจะส่งไปหล่อเย็นเพื่อตรวจสอบคุณภาพก่อนปล่อยออกสู่แหล่งน้ำต่อไป

8

## การควบคุมคุณภาพน้ำ

- ติดตั้งตาข่ายล้อมรอบช่องสูบน้ำเพื่อป้องกันไม่ให้ปลาขนาดใหญ่ถูกสูบน้ำสู่หอน้ำดิบ
- สร้างบ่อสำรองน้ำดิบขนาด 400,000 ลูกบาศก์เมตร เพื่อสำรองน้ำใช้ 4 เดือนในช่วงฤดูแล้งเพื่อป้องกันการแย่งน้ำจากชุมชน โดยจะเริ่มสูบน้ำในช่วงฤดูฝนที่มีปริมาณน้ำมาก เป็นการแก้ไขปัญหา น้ำท่วมได้อีกทางด้วย
- ระบายน้ำทิ้งจากอาคารไปบ่อบดที่ Septic Tank ก่อนส่งยังระบบ Thermal Evaporation เพื่อทำการบำบัดและหมุนเวียนกลับไปใช้ใหม่ในระบบน้ำหล่อเย็น
- จัดให้มีบ่อรวบรวมน้ำที่จากโรงไฟฟ้าที่ผ่านการบำบัดแล้ว (Wastewater Retention Pond) จำนวน 2 บ่อ เพื่อปรับคุณภาพของน้ำให้อยู่ในเกณฑ์มาตรฐานน้ำทิ้งชลประทาน
- นำน้ำทิ้งที่ผ่านการบำบัดกลับใช้ประโยชน์ให้มากที่สุด เช่น รดน้ำต้นไม้ในโครงการ ล้างพื้นถนนหรือบริเวณพื้นที่กระบวนการผลิต เป็นต้น
- ปฏิบัติตามเงื่อนไขใบอนุญาตให้ระบายน้ำทิ้งลงทางน้ำชลประทานอย่างเคร่งครัด
- จัดตั้งคณะกรรมการตรวจสอบผลกระทบด้านสิ่งแวดล้อม เพื่อติดตามตรวจสอบการดำเนินงานด้านสิ่งแวดล้อมของโรงไฟฟ้านครเนื่องเขต

9



## การควบคุมคุณภาพน้ำด้วยหอหล่อเย็น

หอหล่อเย็นทำหน้าที่เหมือนหม้อน้ำรถยนต์ โดยการนำน้ำอุ่นไม่เกิน 41 องศาเซลเซียส ไปปล่อยลงมาจากท่อนสูง แล้วมีพัดลมดูดอากาศเย็นส่วนกับน้ำที่ตกลง ทำให้น้ำเย็นลง แล้วน้ำกลับไปใช้อีกครั้ง น้ำทั้งส่วนใหญ่มาจากหอหล่อเย็น น้ำทั้งส่วนอื่นๆ มาจากอาคารสำนักงาน การล้างเครื่องจักร-อุปกรณ์ต่างๆ และน้ำจากระบบผลิตน้ำปราศจากแร่ธาตุ น้ำทั้งหมดของโครงการฯ จะถูกบำบัดตามที่กฎหมาย

กำหนดไว้ตามประเภท  
ของน้ำทั้งนั้นๆ  
ก่อนปล่อยสู่คลอง  
พระองค์เจ้าไชยานุชิต

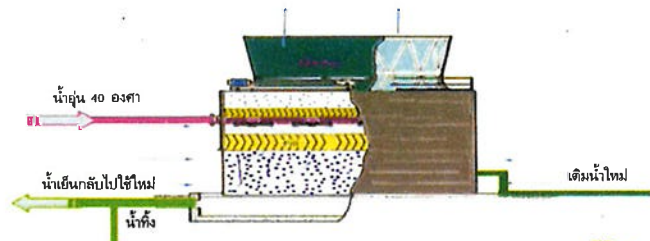

10

## การควบคุมคุณภาพอากาศ

- ใช้ก๊าซธรรมชาติ (NGV) ซึ่งเป็นเชื้อเพลิงสะอาดในการผลิตกระแสไฟฟ้า
- ติดตั้งระบบตรวจสอบคุณภาพอากาศจากปล่องระบายอากาศแบบต่อเนื่องอัตโนมัติ (CEMs) ที่ปลายปล่องตลอด 24 ชั่วโมง
- กำหนดความสูงของปล่องระบายมลสารทางอากาศที่ 35 เมตร เพื่อลดผลกระทบต่อคุณภาพอากาศในบรรยากาศ
- ใช้เครื่องจักรระบบ Dry Low Nox ที่ปล่อยก๊าซไนโตรเจนออกไซด์ในปริมาณที่ต่ำมาก ทำให้ไม่มีผลกระทบต่อสิ่งแวดล้อมทางอากาศ
- ติดตามคุณภาพอากาศในบริเวณชุมชนรอบโรงไฟฟ้าปีละ 2 ครั้ง
- ควบคุมอัตราการระบายมลสารให้เป็นไปตามมาตรฐานที่กฎหมายกำหนด



11

## เครื่องตรวจวัดคุณภาพอากาศแบบต่อเนื่อง CEMs

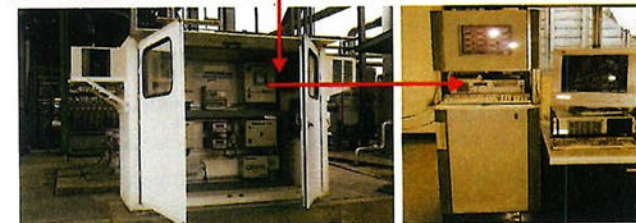

เก็บข้อมูล 24 ชั่วโมง โดยคอมพิวเตอร์และสามารถเรียกดูข้อมูลย้อนหลังได้ตลอดเวลา

12

## คณะกรรมการตรวจสอบผลกระทบด้านสิ่งแวดล้อม

ในเดือนธันวาคม 2553 โครงการโรงไฟฟ้าถ่านหินเชิงเตาได้จัดให้มีการสรรหา "คณะกรรมการตรวจสอบผลกระทบด้านสิ่งแวดล้อม" เพื่อเปิดโอกาสให้ประชาชนใน ต.คลองนครเนื่องเขต ต.คลองอุดมชลจร และ ต.คลองหลวงแพ่ง ซึ่งเป็นพื้นที่ตั้งโครงการตลอดจนวางท่อสูบน้ำ และปล่อยน้ำ ได้มีส่วนร่วมในการตรวจสอบผลกระทบสิ่งแวดล้อม ในระหว่างการก่อสร้าง

นอกจากนี้ โครงการฯ ยังสนับสนุนการจัดตั้งกองทุนพัฒนาไฟฟ้า เพื่อการพัฒนาหรือฟื้นฟูท้องถิ่น ซึ่งเป็นที่ตั้งและพื้นที่ข้างเคียงโครงการฯ อีกด้วย



13



## คล้ายข้อสงสัยกับโรงไฟฟ้านครเนื่องเขต

โครงการโรงไฟฟ้านครเนื่องเขตใช้เชื้อเพลิงอะไรเป็นเชื้อเพลิงในการผลิตกระแสไฟฟ้า ?

โครงการโรงไฟฟ้านครเนื่องเขตเป็นโรงไฟฟ้าประเภทพลังความร้อนร่วมที่ถูกออกแบบมาให้ใช้เชื้อเพลิงประเภทก๊าซธรรมชาติเป็นเชื้อเพลิงในการเดินเครื่องเพื่อผลิตกระแสไฟฟ้าเพียงชนิดเดียวเท่านั้น ซึ่งก๊าซธรรมชาติเป็นเชื้อเพลิงที่มีความสะอาด และเป็นเชื้อเพลิงทางเลือกที่ดีที่สุดในปัจจุบัน เนื่องจากเป็นเชื้อเพลิงที่มีการเผาไหม้ที่สมบูรณ์กว่าเชื้อเพลิงชนิดอื่นๆ ทำให้ก๊าซธรรมชาติเป็นที่ยอมรับและถูกนำมาใช้ในภาคขนส่ง โดยเฉพาะการใช้กับรถยนต์ ซึ่งคนทั่วไปจะรู้จักก๊าซธรรมชาติในชื่อของก๊าซ NGV

หากบริษัท สามารถดำเนินการก่อสร้างโรงไฟฟ้าในพื้นที่ได้แล้ว ในอนาคต จะมีการเปลี่ยนไปใช้เชื้อเพลิงประเภทอื่นแทนก๊าซธรรมชาติหรือไม่ ?

โครงการโรงไฟฟ้านครเนื่องเขต เป็นโรงไฟฟ้าที่ถูกออกแบบมาให้ใช้ก๊าซธรรมชาติเป็นเชื้อเพลิงในการผลิตกระแสไฟฟ้าเพียงชนิดเดียว ดังนั้นจึงไม่สามารถเปลี่ยนไปใช้เชื้อเพลิงประเภทอื่นๆ เช่น ถ่านหินได้ ประกอบกับลักษณะของเครื่องจักรมีความแตกต่างกัน ระหว่างโรงไฟฟ้าก๊าซธรรมชาติและโรงไฟฟ้าถ่านหิน โรงไฟฟ้าถ่านหินจะมีแต่เตาเผาถ่านหิน



14

การสูบน้ำจากคลองพระองค์เจ้าไชยานุชิตมาใช้ภายในโรงไฟฟ้า อาจทำให้สัตว์น้ำในคลองถูกสูบน้ำด้วย ทางโครงการโรงไฟฟ้านครเนื่องเขต มีวิธีการป้องกันปัญหานี้หรือไม่ ?

ระบบสูบน้ำของโครงการโรงไฟฟ้านครเนื่องเขต เป็นระบบสูบน้ำที่มีความทันสมัย รวมทั้งถูกออกแบบเพื่อป้องกันสัตว์น้ำที่อาจหลุดเข้าสู่ระบบของโรงไฟฟ้า โดยการติดตั้งตะแกรงกรองสิ่งมีชีวิตเพื่อดักสัตว์น้ำขนาดเล็กๆ ไม่ให้หลุดเข้าไปในระบบ

ความร้อนที่ออกจากปลายปล่องของโรงไฟฟ้า จะมีผลกระทบต่อสิ่งแวดล้อมในชุมชนหรือไม่ ?

สำหรับในกรณีโครงการโรงไฟฟ้านครเนื่องเขต เป็นโรงไฟฟ้าประเภทพลังความร้อนร่วม ดังนั้นในกระบวนการเดินเครื่องจะมีการนำเอาความร้อนที่เหลือจากเครื่องกังหันก๊าซไปใช้ในการกระบวนการต้มน้ำในการผลิตกระแสไฟฟ้าอีกครั้ง จึงทำให้ความร้อนที่เหลือออกมามีน้อยมาก แต่เมื่อความร้อนที่ระบายออกไปถูกอากาศภายนอกซึ่งมีจำนวนมากกว่าจะทำให้อุณหภูมิกลับสู่ระดับปกติอย่างรวดเร็ว และที่สำคัญโครงการโรงไฟฟ้านครเนื่องเขต มีการติดตั้งระบบตรวจสอบคุณภาพอากาศจากปลายปล่องระบายอากาศแบบต่อเนื่อง (Continuous Emission Monitoring System : CEMS) ที่ปลายปล่องของเครื่องผลิตไอน้ำ (Heat Recovery Steam Generator : HRSG) เพื่อตรวจวัดค่าความเข้มข้นของมลสารที่ระบายจากปลายปล่องตลอด 24 ชั่วโมง บันทึกค่าต่างๆ ไว้ และสามารถเรียกดูข้อมูลย้อนหลังได้

16

ส่วนโครงการโรงไฟฟ้านครเนื่องเขต ซึ่งเป็นโรงไฟฟ้า ที่ถูกออกแบบมาให้ใช้ก๊าซธรรมชาติเป็นเชื้อเพลิงในการเดินเครื่อง จะมีเครื่องจักรหลักคือ เครื่องกังหันก๊าซ นอกจากนั้นการที่จะสร้างโรงไฟฟ้าที่ใช้ก๊าซธรรมชาติเป็นเชื้อเพลิง จะต้องมีการทำสัญญาซื้อขายกระแสไฟฟ้ากับการไฟฟ้าฝ่ายผลิตแห่งประเทศไทย (กฟผ.) โดยมีการระบุชนิดเชื้อเพลิงที่ใช้อย่างชัดเจนซึ่งไม่สามารถเปลี่ยนแปลงไปใช้เชื้อเพลิงอื่นนอกเหนือจากสัญญาที่ตกลงกันได้ และยังมิมีสัญญาซื้อขายก๊าซธรรมชาติกับบริษัท ปตท. จำกัด (มหาชน) ส่วนหน้า 25 นี้ จะเห็นได้ว่า ไม่มีความจำเป็นใดๆ ที่ต้องเปลี่ยนไปใช้เชื้อเพลิงประเภทถ่านหิน หากพิสูจน์ได้ว่าฝ่ายหนึ่งผิดสัญญาอีกฝ่ายย่อมสามารถเรียกร้องค่าเสียหายได้

โครงการโรงไฟฟ้านครเนื่องเขตจะนำน้ำจากแหล่งใดมาใช้รวมทั้งน้ำที่ผ่านกระบวนการแล้ว เมื่อปล่อยออกสู่ภายนอกจะมีผลกระทบต่อสิ่งแวดล้อมหรือไม่ ?

น้ำที่ใช้สำหรับโครงการโรงไฟฟ้านครเนื่องเขตจะใช้น้ำจากคลองพระองค์เจ้าไชยานุชิต ในส่วนของน้ำที่ผ่านกระบวนการแล้ว จะต้องมีการบำบัดคุณภาพก่อนปล่อยออกตามประเภทของน้ำใช้นั้นๆ สำหรับน้ำจากระบบหอหล่อเย็นจะมีการควบคุมในส่วนของคุณภาพ และค่าความเป็นกรดเป็นด่าง รวมทั้ง มีการพักน้ำไว้ในบ่อพักน้ำของโครงการฯ เพื่อปรับคุณภาพของน้ำให้อยู่ในเกณฑ์มาตรฐานของกรมชลประทาน ก่อนปล่อยออกสู่คลองพระองค์เจ้าไชยานุชิตต่อไป

15

ในปัจจุบันประเทศไทย มีโรงไฟฟ้าที่ใช้ก๊าซธรรมชาติเป็นเชื้อเพลิงหรือไม่ และมีผลกระทบต่ออะไรบ้างจากโรงไฟฟ้าประเภทนี้ ?

ปัจจุบันประเทศไทยมีโรงไฟฟ้าที่ใช้ก๊าซธรรมชาติเป็นเชื้อเพลิงคิดเป็นร้อยละ 70 ของโรงไฟฟ้าที่มีอยู่ในประเทศ โดยมีการใช้ก๊าซธรรมชาติเป็นเชื้อเพลิงในผลิตกระแสไฟฟ้ามาแล้วเป็นเวลานานกว่า 30 ปี ที่ผ่านมายังไม่เคยมีผลกระทบใดๆ ที่เกิดจากโรงไฟฟ้าประเภทนี้ เว้นแต่จะมีข้อร้องเรียน เช่น กรณีโรงไฟฟ้าบางปะกง กับกลุ่มผู้เลี้ยงปลากระพงในกระชัง ซึ่งเมื่อโรงไฟฟ้าบางปะกง ได้ดำเนินการติดตั้งระบบหอหล่อเย็น ปัญหาต่างๆ ก็ได้หมดไป อีกกรณีที่โรงไฟฟ้าวังน้อย มีการร้องเรียนปัญหาเรื่องสวนส้มเสียหายเนื่องจากการดำเนินการของโรงไฟฟ้า ต่อมาได้มีการตั้งคณะทำงานเพื่อตรวจสอบข้อเท็จจริงปรากฏว่า การที่ผลผลิตลดลงนั้นเกิดจากโรคระบาดของเชื้อไวรัสส้มเขียวหวาน ซึ่งไม่ได้เกิดจากโรงไฟฟ้า และในปัจจุบันในพื้นที่ใกล้เคียง

โรงไฟฟ้าวังน้อย

ได้มีการปลูกข้าว

ได้ผลผลิตตามปกติ

ไม่มีผลกระทบต่อ



17



คนในชุมชนจะสามารถรับทราบผลการตรวจวัดค่าต่างๆ เช่น คุณภาพน้ำที่ปล่อยออก  
คุณภาพอากาศ ฯลฯ จากโครงการโรงไฟฟ้านครเนื่องเขตได้หรือไม่ ?

เพื่อเป็นการยืนยันถึงความตั้งใจจริง และความโปร่งใสในการพัฒนางานร่วมกับชุมชน  
โครงการโรงไฟฟ้านครเนื่องเขต ยินดีให้ประชาชนเข้ามามีส่วนในการร่วมติดตาม และตรวจสอบ  
การดำเนินงานของโรงไฟฟ้า ได้ตลอดเวลาในรูปแบบของ คณะกรรมการตรวจสอบผลกระทบ  
ด้านสิ่งแวดล้อม เพื่อดูตามตรวจสอบการดำเนินการด้านสิ่งแวดล้อมของโรงไฟฟ้า



18

ทำไมต้องปล่อยน้ำลงคลอง ไม่ปล่อยน้ำได้ไหม ? ถ้าน้ำในคลองมีสารพิษจนใช้ไม่ได้

น้ำที่ปล่อยกลับคืนสู่คลองพระองค์เจ้าไชยานุชิตไม่มีการปนเปื้อนสารเคมี และไม่ใช้น้ำเสีย  
แต่เป็นน้ำที่มีแร่ธาตุและสารแขวนลอยที่อยู่ในน้ำตามธรรมชาติอยู่แล้วเพียงแต่มีความเข้มข้นขึ้นหลังจาก  
นำมาใช้ในการระบายความร้อนที่หอหล่อเย็น เราจึงต้องหมุนเวียนน้ำ โดยสูบน้ำใหม่เข้า และปล่อยน้ำ  
กลับคืนสู่คลองเดิม เพื่อให้แร่ธาตุ และสารแขวนลอยที่มาจากคลองพระองค์เจ้าไชยานุชิตกลับคืนสู่  
ธรรมชาติเดิมโดยไม่มีผลกระทบต่อสิ่งแวดล้อม ดังนั้นน้ำที่ปล่อยลงไปเมื่อผสมกับน้ำในคลอง ก็จะกลับ  
เป็นน้ำมีแร่ธาตุและสารแขวนลอยต่างๆ เหมือนเดิม ไม่ทำให้คุณภาพน้ำเปลี่ยนแปลงไป น้ำจึงไม่มี  
อันตรายต่อการใช้อุปโภคบริโภคหรือใช้เพื่อ  
การเกษตร

ทั้งนี้ ที่ผ่านมาจนถึงปัจจุบันในทุก  
แหล่งน้ำที่โรงไฟฟ้ามีการระบายน้ำลงไป ไม่มี  
รายงานเรื่องร้องเรียนผลกระทบต่อสัตว์น้ำหรือ  
คุณภาพน้ำเลย สามารถทำการเกษตรและ  
อุปโภคบริโภคได้ตามปกติ



19





# ภาคผนวก ข.2-51

---

กิจกรรมชุมชนสัมพันธ์

กิจกรรมมวลชนสัมพันธ์ ประจำเดือน มิถุนายน – สิงหาคม 2567



โรงไฟฟ้านครเนื่องเขต โดยเจ้าหน้าที่โรงไฟฟ้านครเนื่องเขต ได้มอบงบประมาณสนับสนุนเครื่องปรับอากาศในการปรับปรุงห้องปฏิบัติการราชการ เพื่ออำนวยความสะดวกกับประชาชนในการเข้ารับบริการติดต่อราชการ และส่งเสริมภาพลักษณ์ที่ดีในการให้บริการประชาชน

1

กิจกรรมมวลชนสัมพันธ์ ประจำเดือน มิถุนายน – สิงหาคม 2567



โรงไฟฟ้านครเนื่องเขต โดยเจ้าหน้าที่โรงไฟฟ้านครเนื่องเขต ได้มอบงบประมาณสนับสนุนเครื่องปรับอากาศแบบแขวน ขนาด 24,000 บีทียู ห้องสำนักงานอำเภอเมืองจะเข้เพื่ออำนวยความสะดวกกับประชาชนในการเข้ารับบริการติดต่อราชการ

2

กิจกรรมมวลชนสัมพันธ์ ประจำเดือน มิถุนายน – สิงหาคม 2567



โรงไฟฟ้านครเนื่องเขต โดยเจ้าหน้าที่โรงไฟฟ้านครเนื่องเขต ได้มอบงบประมาณจัดกิจกรรมปิดการแข่งขันกีฬาสถรมิตรจังหวัดจะเข้ประจำปี 2567 “ศรีโสธรเกมส์” เพื่อส่งเสริมและพัฒนาการออกกำลังกายและเชื่อมความสัมพันธ์ในจังหวัดจะเข้

3

กิจกรรมมวลชนสัมพันธ์ ประจำเดือน มิถุนายน – สิงหาคม 2567



โรงไฟฟ้านครเนื่องเขต จัดประชุมคณะกรรมการตรวจสอบผลกระทบสิ่งแวดล้อมฯ ครั้งที่ 2/2567 ประกอบด้วยคณะกรรมการตัวแทนภาคประชาชน ภาครัฐ ตัวแทนโรงไฟฟ้า และผู้ทรงคุณวุฒิ ทั้งนี้เพื่อให้ทราบถึงความคืบหน้าของการดำเนินการของโรงไฟฟ้า และติดตามผลกระทบที่อาจจะเกิดขึ้น ณ ศูนย์กีฬาประจําหมู่ 5 ต.คลองนครเนื่องเขต

4





โรงไฟฟ้านครเนื่องเขต โดยเจ้าหน้าที่โรงไฟฟ้านครเนื่องเขต ได้มอบงบประมาณสนับสนุนการพัฒนาศักยภาพการแข่งขันกีฬาและนันทนาการ ผู้สูงอายุแห่งประเทศไทย ครั้งที่ 16 ประจำปี 2567 "เมืองกาญจน์เกมส์" เพื่อเป็นการส่งเสริมศักยภาพของผู้สูงอายุในทักษะด้านกีฬา การใช้เวลาว่างให้เกิดประโยชน์ และการสร้างความสามัคคีในหมู่คณะ



โรงไฟฟ้านครเนื่องเขต โดยเจ้าหน้าที่โรงไฟฟ้านครเนื่องเขต ได้มอบงบประมาณสนับสนุนอาหารอาหารว่างและเครื่องดื่ม ให้กับผู้มารับบริการตรวจรักษาคลินิกเรื้อรัง ตรวจรักษาและรับยาต่อเนื่องในผู้ป่วยโรคเบาหวาน โรคความดันโลหิตสูง กลุ่มผู้ป่วยในพื้นที่ตำบลวังตะเคียนและพื้นที่ใกล้เคียงที่มาใช้บริการ



โรงไฟฟ้านครเนื่องเขต โดยเจ้าหน้าที่โรงไฟฟ้านครเนื่องเขต ได้มอบงบประมาณสนับสนุนโครงการรณรงค์ป้องกันและแก้ไขปัญหายาเสพติด TO BE NUMBER ONE จังหวัดฉะเชิงเทรา โดยมีวัตถุประสงค์เพื่อให้เยาวชนของจังหวัดฉะเชิงเทรามีส่วนร่วมในการป้องกันและแก้ไขปัญหายาเสพติด ปลูกจิตสำนึกและสร้างกระแสในการต่อต้านยาเสพติดในกลุ่มเยาวชนทั้งในสถานศึกษา ชุมชน และประชาชนทั่วไป



โรงไฟฟ้านครเนื่องเขต โดยเจ้าหน้าที่โรงไฟฟ้านครเนื่องเขต ได้มอบงบประมาณสนับสนุนเครื่องปรับอากาศขนาด 18,000 บีทียู ติดตั้งที่ห้องคลีเยา เพื่อให้มีอุณหภูมิสถานที่เก็บยาและเวชภัณฑ์เป็นไปตามมาตรฐานการบริการสุขภาพประชาชน

กิจกรรมมวลชนสัมพันธ์ ประจำเดือน มิถุนายน – สิงหาคม 2567



โรงไฟฟ้านครเนื่องเขต โดยเจ้าหน้าที่โรงไฟฟ้านครเนื่องเขต ได้มอบงบประมาณสนับสนุนกิจกรรมเฉลิมพระเกียรติพระบาทสมเด็จพระเจ้าอยู่หัว เนื่องในโอกาสทรงครองเฉลิมพระชนมพรรษา 72 พรรษา มอบรถวีลแชร์ให้กับผู้พิการในพื้นที่อำเภอเมืองยะลา เพื่อเป็นกำลังใจและส่งเสริมคุณภาพให้ดีขึ้น

9

กิจกรรมมวลชนสัมพันธ์ ประจำเดือน มิถุนายน – สิงหาคม 2567



โรงไฟฟ้านครเนื่องเขต โดยเจ้าหน้าที่โรงไฟฟ้านครเนื่องเขต ได้มอบงบประมาณการซ่อมหลังคาโรงเรียนมั่งปดภูมิที่ได้รับความเสียหายจากพายุฝน เพื่อส่งเสริมการสร้างรายได้ และเศรษฐกิจพอเพียงแก่ชุมชนในพื้นที่ตำบลบางเตย ซึ่งมีการพัฒนาศูนย์อย่างต่อเนื่องและเกิดประโยชน์แก่ชุมชนเป็นอย่างดี

1  
0

กิจกรรมมวลชนสัมพันธ์ ประจำเดือน กันยายน – พฤศจิกายน 2567



โรงไฟฟ้านครเนื่องเขต โดยเจ้าหน้าที่โรงไฟฟ้านครเนื่องเขต ได้มอบงบประมาณสนับสนุนโครงการฝึกอบรมและพัฒนาศักยภาพผู้สูงอายุ ประจำปี 2567 เพื่อพัฒนาศักยภาพของผู้สูงอายุ ให้เห็นคุณค่าของตนเอง ได้อย่างมีความสุขภายใต้สถานการณ์ปัจจุบัน ตลอดจนมีการพัฒนาชมรมผู้สูงอายุ มีการจัดตั้งโรงเรียนผู้สูงอายุ ให้ดีขึ้น

1  
1

กิจกรรมมวลชนสัมพันธ์ ประจำเดือน กันยายน – พฤศจิกายน 2567



โรงไฟฟ้านครเนื่องเขต โดยเจ้าหน้าที่โรงไฟฟ้านครเนื่องเขต ได้มอบงบประมาณสนับสนุนและเข้าร่วมกิจกรรมวิ่งเพื่อสิ่งแวดล้อม เพื่อปลูกจิตสำนึกการอนุรักษ์สิ่งแวดล้อมให้กับชุมชนและสังคมอย่างยั่งยืน ร่วมกันเปลี่ยนอะไหล่เก่าสู่เมืองสิ่งแวดล้อมที่ดี โดยเป้าหมายสู่การลดคาร์บอนไดออกไซด์ให้เป็นศูนย์ รวมทั้งเป็นการส่งเสริมการท่องเที่ยวเชิงอนุรักษ์และกระตุ้นเศรษฐกิจ รวมถึงการนำรายได้ส่วนหนึ่งจากการจัดงานไปใช้ในสาธารณะประโยชน์

1  
2

กิจกรรมมวลชนสัมพันธ์ ประจำเดือน กันยายน – พฤศจิกายน 2567



โรงไฟฟ้านครเนื่องเขต โดยเจ้าหน้าที่โรงไฟฟ้านครเนื่องเขตได้มอบงบประมาณสนับสนุนงานทอดผ้าป่าเพื่อการศึกษา เพื่อส่งเสริมคุณภาพการศึกษา และพัฒนาด้านสถานที่ ความพร้อมในการจัดการเรียนการสอนให้มีมาตรฐานการศึกษาขั้นพื้นฐาน

โรงเรียนวัดพนมแดง (สังกัดโรงเรียนราษฎร์บำรุง)

กิจกรรมมวลชนสัมพันธ์ ประจำเดือน กันยายน – พฤศจิกายน 2567



โรงไฟฟ้านครเนื่องเขต โดยเจ้าหน้าที่โรงไฟฟ้านครเนื่องเขตได้มอบงบประมาณสนับสนุนป้ายประชาสัมพันธ์ในสนามแข่งขันฟุตบอลอาชีพไทยลีก 3 สโมสรฟุตบอลจะเข้เทราไฮ-เทคเอฟซี ตัวแทนของจังหวัดจะเข้เทรา เพื่อส่งเสริมพัฒนาเยาวชนในจังหวัดเป็นนักกีฬาระดับประเทศต่อไปในอนาคต

สโมสรจะเข้เทราไฮ-เทคเอฟซี

กิจกรรมมวลชนสัมพันธ์ ประจำเดือน กันยายน – พฤศจิกายน 2567



โรงไฟฟ้านครเนื่องเขต โดยเจ้าหน้าที่โรงไฟฟ้านครเนื่องเขตได้มอบงบประมาณสนับสนุนการจัดประชุมสภาฯ ครั้งที่ 11 เพื่อประชุมพบปะระหว่างภาครัฐและเอกชนในการแสดงความคิดเห็น ตลอดจนสร้างความสัมพันธ์ร่วมกัน

สำนักงานเขื่อนลำนานจังหวัดจะเข้เทรา

กิจกรรมมวลชนสัมพันธ์ ประจำเดือน กันยายน – พฤศจิกายน 2567



โรงไฟฟ้านครเนื่องเขต โดยเจ้าหน้าที่โรงไฟฟ้านครเนื่องเขตได้มอบงบประมาณสนับสนุนการศึกษาจัดงาน "โครงการฝึกอบรมและสนับสนุนองค์ประชาชนด้านการจัดการสิ่งแวดล้อม" เพื่อแลกเปลี่ยนเรียนรู้พัฒนาศักยภาพในการฟื้นฟูทรัพยากรธรรมชาติ และบริหารจัดการสิ่งแวดล้อมในชุมชนของตนเอง

สำนักงานเทศบาลตำบลคลองแควเมืองเขต



กิจกรรมมวลชนสัมพันธ์ ประจำเดือน กันยายน – พฤศจิกายน 2567



โรงไฟฟ้านครเนื่องเขต โดยเจ้าหน้าที่โรงไฟฟ้านครเนื่องเขต ได้อบรมงบประมาณสนับสนุนอาหาร อาหารว่างและเครื่องดื่มให้กับผู้มารับบริการตรวจรักษาศัลยกรรมกระดูก ประจำเดือน ก.ย.-ธ.ค. 67 ตรวจรักษาและรับยาต่อเนื่องในผู้ป่วยโรคเบาหวาน โรคความดันโลหิตสูง กลุ่มผู้ป่วยในพื้นที่ตำบลวังตะเคียนและพื้นที่ใกล้เคียงที่มาใช้บริการ

กิจกรรมมวลชนสัมพันธ์ ประจำเดือน กันยายน – พฤศจิกายน 2567



โรงไฟฟ้านครเนื่องเขต โดยเจ้าหน้าที่โรงไฟฟ้านครเนื่องเขต ได้อบรมงบประมาณสนับสนุนการพัฒนากีฬา Tug of war (ชักกะเย่อสากล) ทีมชาติไทย และส่งทีมเข้าร่วมแข่งขันในระดับที่สูงขึ้น

กิจกรรมมวลชนสัมพันธ์ ประจำเดือน กันยายน – พฤศจิกายน 2567



โรงไฟฟ้านครเนื่องเขต โดยเจ้าหน้าที่โรงไฟฟ้านครเนื่องเขต ได้อบรมงบประมาณสนับสนุนโครงการพัฒนาคุณภาพชีวิต ส่งเสริมอนุรักษ์ทรัพยากรธรรมชาติและสิ่งแวดล้อมเพื่อพัฒนาและยกระดับคุณภาพชีวิตของประชาชนในชุมชน ด้านการจัดการสิ่งแวดล้อมและส่งเสริมการอนุรักษ์ทรัพยากรธรรมชาติให้ดีขึ้น

กิจกรรมมวลชนสัมพันธ์ ประจำเดือน กันยายน – พฤศจิกายน 2567



โรงไฟฟ้านครเนื่องเขต โดยเจ้าหน้าที่โรงไฟฟ้านครเนื่องเขต ได้อบรมงบประมาณสนับสนุนกิจกรรมแข่งขันกอล์ฟการกุศล เชื่อมความสัมพันธ์หน่วยงานภาครัฐและเอกชน ครั้งที่ 15 เพื่อสนับสนุนสาธารณประโยชน์ให้กับองค์กรการกุศลในจังหวัดฉะเชิงเทรา



กิจกรรมมวลชนสัมพันธ์ ประจำเดือน กันยายน – พฤศจิกายน 2567



โรงไฟฟ้านครเนื่องเขต โดยเจ้าหน้าที่โรงไฟฟ้านครเนื่องเขต ได้มอบงบประมาณสนับสนุนการจัดงานประเพณีลอยกระทง ประจำปี พ.ศ. 2567 เพื่อสืบสานอนุรักษ์วัฒนธรรมที่ดีงามของไทย และส่งเสริมคุณค่าวัฒนธรรมที่ดีในชุมชนให้ดำรงสืบต่อไป

สำนักงานเทศบาลตำบลนครเนื่องเขต

กิจกรรมมวลชนสัมพันธ์ ประจำเดือน กันยายน – พฤศจิกายน 2567



โรงไฟฟ้านครเนื่องเขต โดยเจ้าหน้าที่โรงไฟฟ้านครเนื่องเขต ได้มอบงบประมาณสนับสนุนการซ่อมแซม เครื่องปรับอากาศ ศูนย์อาสาสมัครป้องกันภัยฝ่ายพลเรือน (อปพร.) จะเชิงเทรา เพื่อพร้อมใช้งาน เนื่องจากเป็นสถานที่ปฏิบัติงานที่อำนวยความสะดวกให้ประชาชน

ผู้ใหญ่บ้านหมู่ 17 ต.คลองเครืองเนื่องเขต

กิจกรรมมวลชนสัมพันธ์ ประจำเดือน กันยายน – พฤศจิกายน 2567



โรงไฟฟ้านครเนื่องเขต ได้มอบงบประมาณสนับสนุนร่วม เป็นเจ้าภาพทอดกฐินและผ้าป่าสามัคคี เพื่อสมทบทุนบูรณปฏิสังขรณ์ ศาลาการบำเพ็ญกุศล ณ วัดชนะสงครามพิทยากร



โครงการฯ ติดตั้งระบบผลิตไฟฟ้าจากพลังงานแสงอาทิตย์บนหลังคา (SRT Project)

สถานะการดำเนินงาน

| ขั้นตอน                                     | สถานะการดำเนินงาน                     |
|---|---------------------------------------|
| การประเมินผลกระทบสิ่งแวดล้อมโดยการวิเคราะห์ | ยื่นการยกเว้นและรอพิจารณาจาก กทพ.แล้ว |
| การออกแบบด้านวิศวกรรม                       | กำลังดำเนินการ                        |
| การขอใบอนุญาตที่เกี่ยวข้อง                  | กำลังดำเนินการ                        |
| การก่อสร้าง                                 | กำลังดำเนินการ                        |
| วันจ่ายไฟฟ้าเชิงพาณิชย์                     | -                                     |

รายงานการเปลี่ยนแปลงรายละเอียดโครงการ  
ใบรายงานการประเมินผลกระทบสิ่งแวดล้อม  
**โครงการโรงไฟฟ้านครเนื่องเขต  
(ส่วนขยาย ครั้งที่ 1) (ครั้งที่ 1)**  
(ติดตั้งระบบผลิตไฟฟ้าจากพลังงานแสงอาทิตย์บนหลังคา)

การติดตั้งระบบผลิตไฟฟ้าที่มีต้นกำเนิดจากพลังงานแสงอาทิตย์จากเทคโนโลยีแผงโฟโตโวลเทอิกที่ทำการผลิตไฟฟ้า 170 กิโลวัตต์ บนหลังคาของอาคาร

- เพื่อนำไฟฟ้าที่ผลิตได้มาทดแทนการใช้ไฟฟ้าในระบบสาธารณูปโภคของโครงการในบางส่วน
- การติดตั้งระบบผลิตไฟฟ้าจากพลังงานแสงอาทิตย์บนหลังคาอาคาร ไม่ได้ส่งผลให้ตำแหน่งของเครื่องจักรและอุปกรณ์หลักในกระบวนการผลิตและระบบสาธารณูปโภค รวมไปถึงขนาดของพื้นที่สีเขียวมีการเปลี่ยนแปลงไปจากปัจจุบัน

โครงการ ติดตั้งระบบผลิตไฟฟ้าจากพลังงานแสงอาทิตย์ลอยน้ำ (Solar Floating Project)

สถานะการดำเนินงาน

การติดตั้งระบบผลิตไฟฟ้าที่มีต้นกำลังจากพลังงานแสงอาทิตย์จากเทคโนโลยีแผงโฟโตโวลเทอิกที่ลังการผลิตไฟฟ้า 2.58 MW แบบลอยน้ำ

- เพื่อนำไฟฟ้าที่ผลิตได้มาทดแทนการใช้ไฟฟ้าในระบบสาธารณูปโภคของโครงการในบางส่วน
- การติดตั้งระบบผลิตไฟฟ้าจากพลังงานแสงอาทิตย์ลอยน้ำ ไม่ได้ส่งผลให้ตำแหน่งของเครื่องจักรและอุปกรณ์หลักในกระบวนการผลิตและระบบสาธารณูปโภค รวมไปถึงขนาดของพื้นที่สีเขียวมีการเปลี่ยนแปลงไปจากปัจจุบัน

Thank You



# ภาคผนวก ข.2-52

---

พื้นที่สีเขียวของโครงการ

## 2.2 รายละเอียดของโครงการที่เปลี่ยนแปลง

บริษัทฯ มีแผนจะติดตั้งระบบผลิตไฟฟ้าพลังงานแสงอาทิตย์แบบทุ่นลอยน้ำ (Floating Solar) บนพื้นที่บ่อเก็บสำรองน้ำดิบ 1 ของโครงการ ขนาดกำลังผลิตติดตั้ง 2.58 เมกะวัตต์ รวมทั้งก่อสร้างและติดตั้งอุปกรณ์อื่นๆ ที่เกี่ยวข้อง เช่น เครื่องแปลงกระแสไฟฟ้า (Inverter) และหม้อแปลงไฟฟ้า (Transformer) เป็นต้น เพื่อจ่ายไฟเข้าระบบไฟฟ้าในสถานี (Station Service) ของโครงการ โดยไม่ได้มีการเปลี่ยนแปลงกระบวนการผลิตหรือเพิ่มกำลังการผลิตไฟฟ้าของโครงการไปจากเดิม

ทั้งนี้ กระแสไฟฟ้าที่ผลิตได้จากระบบผลิตไฟฟ้าพลังงานแสงอาทิตย์แบบทุ่นลอยน้ำจะนำมาใช้งานภายในโครงการเท่านั้น ซึ่งจะช่วยเสริมความมั่นคงและสำรองพลังงาน และเพิ่มประสิทธิภาพให้กับโรงไฟฟ้าขนาดเล็กที่เดินเครื่องอยู่ในปัจจุบันภายใต้สัญญา PPA เดิม โดยไม่มีการจำหน่ายให้กับการไฟฟ้าฝ่ายผลิตแห่งประเทศไทย (กฟผ.) หรือโรงงานอุตสาหกรรมในพื้นที่

### 2.2.1 การใช้ประโยชน์พื้นที่โครงการ

ปัจจุบัน โครงการโรงไฟฟ้านครเนื่องเขต ของบริษัท กัลฟ์ เจพี เอ็นเอ็นเค จำกัด มีพื้นที่ทั้งหมดประมาณ 151.5 ไร่ หรือประมาณ 242,400 ตารางเมตร แบ่งการใช้ประโยชน์พื้นที่ออกเป็น 5 ส่วนหลัก ได้แก่ พื้นที่อาคารผลิตและระบบที่เกี่ยวข้อง พื้นที่อาคารสำนักงาน พื้นที่บ่อเก็บสำรองน้ำดิบ พื้นที่สีเขียว และพื้นที่การใช้ประโยชน์อื่นๆ เช่น ถนน ลานจอดรถ เป็นต้น

ในการเปลี่ยนแปลงรายละเอียดโครงการครั้งนี้ เป็นการดำเนินการในพื้นที่เดิม โดยไม่ได้มีการขยายขนาดพื้นที่โครงการ จึงไม่ทำให้ขอบเขตและขนาดพื้นที่โดยรวมเปลี่ยนแปลงไปจากเดิม และไม่ขัดกับข้อกำหนดการใช้ประโยชน์ที่ดิน สำหรับสัดส่วนการใช้ประโยชน์ที่ดินในปัจจุบันและภายหลังการเปลี่ยนแปลงแสดงดังตารางที่ 2.2-1 และแผนผังการใช้ประโยชน์พื้นที่ของโครงการในปัจจุบันและภายหลังการเปลี่ยนแปลงแสดงดังรูปที่ 2.2-1 และรูปที่ 2.2-2 มีรายละเอียดดังนี้

1) พื้นที่อาคารผลิตและระบบที่เกี่ยวข้อง เช่น อาคารควบคุมการผลิต (Control Building) เครื่องกังหันก๊าซ (Gas Turbine) เครื่องผลิตไอน้ำ (HRSG) เครื่องกังหันไอน้ำ (Steam Turbine) หอหล่อเย็น (Cooling Tower) เป็นต้น ปัจจุบันมีขนาดพื้นที่รวมทั้งหมดประมาณ 13.3 ไร่ หรือประมาณ 21,280 ตารางเมตร คิดเป็นร้อยละ 8.8 ของพื้นที่โครงการทั้งหมด

ภายหลังการเปลี่ยนแปลงรายละเอียด ขนาดและการใช้ประโยชน์พื้นที่อาคารผลิตและระบบที่เกี่ยวข้อง ไม่เปลี่ยนแปลงไปจากปัจจุบัน

2) พื้นที่อาคารสำนักงาน ปัจจุบันมีขนาดพื้นที่รวมทั้งหมดประมาณ 0.7 ไร่ หรือประมาณ 1,120 ตารางเมตร คิดเป็นร้อยละ 0.4 ของพื้นที่โครงการทั้งหมด

ภายหลังการเปลี่ยนแปลงรายละเอียด ขนาดและการใช้ประโยชน์พื้นที่อาคารสำนักงาน ไม่เปลี่ยนแปลงไปจากปัจจุบัน



3) พื้นที่บ่อน้ำ ประกอบด้วย บ่อเก็บสำรองน้ำดิบ (Raw Water Pond) และบ่อพักน้ำทิ้ง (Wastewater Holding Pond) ปัจจุบันมีขนาดพื้นที่รวมทั้งหมดประมาณ 92.0 ไร่ หรือประมาณ 147,200 ตารางเมตร คิดเป็นร้อยละ 60.47 ของพื้นที่โครงการทั้งหมด

ในการเปลี่ยนแปลงรายละเอียด โครงการจะติดตั้งแผงเซลล์แสงอาทิตย์แบบทุ่นลอยน้ำ (Floating Solar) บนพื้นที่ผิวน้ำของบ่อเก็บสำรองน้ำดิบ 1 ประมาณ 25,000 ตารางเมตร ทั้งนี้ ภายหลังจากติดตั้งแผงเซลล์แสงอาทิตย์ไม่ได้ทำให้ขนาดของบ่อเก็บสำรองน้ำดิบเปลี่ยนแปลงไปจากปัจจุบัน โครงการยังสามารถใช้ประโยชน์ในการเก็บสำรองน้ำดิบได้ตามปกติ

4) พื้นที่สีเขียว ปัจจุบันมีขนาดพื้นที่ประมาณ 15.2 ไร่ หรือประมาณ 24,320 ตารางเมตร คิดเป็นร้อยละ 10.00 ของพื้นที่โครงการทั้งหมด

ในการเปลี่ยนแปลงรายละเอียด โครงการจะมีการก่อสร้างและติดตั้งอุปกรณ์อื่นๆ ที่เกี่ยวข้องกับระบบผลิตไฟฟ้าพลังงานแสงอาทิตย์แบบทุ่นลอยน้ำ (Floating Solar) เช่น เครื่องแปลงกระแสไฟฟ้า (Inverter) และหม้อแปลงไฟฟ้า (Transformer) เป็นต้น บริเวณพื้นที่สีเขียวข้างบ่อเก็บสำรองน้ำดิบ 1 ขนาดพื้นที่ประมาณ 805 ตารางเมตร โครงการจึงมีการเปลี่ยนการใช้ประโยชน์พื้นที่บริเวณแนวสายส่งไฟฟ้าข้างรั้วด้านทิศตะวันตกของโครงการไปเป็นพื้นที่สีเขียวทดแทน มีขนาดพื้นที่ประมาณ 852 ตารางเมตร ดังรูปที่ 2.2-3 ทำให้ภายหลังจากเปลี่ยนแปลง โครงการจะมีพื้นที่สีเขียวเพิ่มขึ้นเล็กน้อยเป็น 24,367 ตารางเมตร หรือประมาณ 15.2 ไร่ คิดเป็นร้อยละ 10.00 ของพื้นที่โครงการทั้งหมด

5) พื้นที่การใช้ประโยชน์อื่นๆ เช่น ถนน ลานจอดรถ เป็นต้น ปัจจุบันมีขนาดพื้นที่ประมาณ 30.3 ไร่ หรือประมาณ 48,480 ตารางเมตร คิดเป็นร้อยละ 20.1 ของพื้นที่โครงการทั้งหมด

จากการเปลี่ยนการใช้ประโยชน์พื้นที่สีเขียวมาเป็นพื้นที่ติดตั้งก่อสร้างและติดตั้งอุปกรณ์อื่นๆ ที่เกี่ยวข้องกับระบบผลิตไฟฟ้าพลังงานแสงอาทิตย์แบบทุ่นลอยน้ำ (Floating Solar) เช่น เครื่องแปลงกระแสไฟฟ้า (Inverter) และหม้อแปลงไฟฟ้า (Transformer) เป็นต้น และเปลี่ยนพื้นที่บริเวณแนวสายส่งไฟฟ้าข้างรั้วด้านทิศตะวันตกของโครงการไปเป็นพื้นที่สีเขียวทดแทน ทำให้ภายหลังจากเปลี่ยนแปลง โครงการจะมีพื้นที่การใช้ประโยชน์อื่นๆ ลดลงเล็กน้อยเป็น 48,433 ตารางเมตร หรือประมาณ 30.3 ไร่ คิดเป็นร้อยละ 20.1 ของพื้นที่โครงการทั้งหมด

ตารางที่ 2.2-1 สัดส่วนการใช้ประโยชน์พื้นที่ของโครงการในปัจจุบันและภายหลังการเปลี่ยนแปลง

| การใช้ประโยชน์พื้นที่                                   | ปัจจุบัน |           |        | ภายหลังการเปลี่ยนแปลง |           |        | หมายเหตุ  |
|---|----------|-----------|--------|-----------------------|-----------|--------|---|
|   | ไร่      | ตารางเมตร | ร้อยละ | ไร่                   | ตารางเมตร | ร้อยละ |   |
| 1. พื้นที่อาคารผลิตและระบบที่เกี่ยวข้อง                 | 13.3     | 21,280    | 8.8    | 13.3                  | 21,280    | 8.8    | ไม่เปลี่ยนแปลง                                  |
| 2. พื้นที่อาคารสำนักงาน                                 | 0.7      | 1,120     | 0.4    | 0.7                   | 1,120     | 0.4    | ไม่เปลี่ยนแปลง                                  |
| 3. พื้นที่บ่อน้ำ  | 92.0     | 147,200   | 60.7   | 92.0                  | 147,200   | 60.7   | ไม่เปลี่ยนแปลง                                  |
| 4. พื้นที่สีเขียว                                       | 15.2     | 24,320    | 10.0   | 15.2                  | 24,367    | 10.0   | มีพื้นที่เพิ่มขึ้นประมาณ<br>ประมาณ 47 ตารางเมตร |
| 5. พื้นที่การใช้ประโยชน์อื่นๆ เช่น ถนน ลานจอดรถ เป็นต้น | 30.3     | 48,480    | 20.1   | 30.3                  | 48,433    | 20.1   | มีพื้นที่ลดลงประมาณ 47<br>ตารางเมตร             |
| รวม   | 151.5    | 242,400   | 100.0  | 151.5                 | 242,400   | 100.0  |   |

ที่มา : บริษัท กัลฟ์ เจพี เอ็นเอ็นเค จำกัด, พ.ศ. 2567





รูปที่ 2.2-2 แผนผังการใช้ประโยชน์ที่ดินของโครงการภายหลังการเปลี่ยนแปลง

# ภาคผนวก ข.2-53

---

ผลการวิเคราะห์ตะกอนดิน ประจำปี พ.ศ. 2567



## Analysis / Test Report

**Client :** Gulf JP NNK Co., Ltd.

99 Moo 17, Klong Nakorn Neangket, Muang Chachoengsao, Chacheungsao Thailand  
24000

**P/O :** 4106004866

**Project Name :** Monitoring EIA

**Project Location :** GNNK

**Lot ID: 2457137**

Date Received : Jun 04, 2024

Date Reported : Jun 12, 2024

Report Number : 2996709-1

Page 1 of 2

|                                |   |
|--------------------------------|---|
| <b>Sample Number</b>           | 2457137-1   |
| <b>Sampled Date</b>            | Jun 04, 2024 11:10 AM   |
| <b>Sample Description</b>      | Solid Waste   |
| <b>Location</b>                | เครื่องแยกน้ำออกจากตะกอน  |
| <b>Date Analysis Commenced</b> | Jun 05, 2024  |
| <b>Condition of Sample</b>     | Packed in one plastic bag and one glass bottle, sample containers comply to pretreatment - preservation standards (APHA, USEPA) |

| Analyte   | Unit  | LOD | LOQ (LOR) | Result | Guideline / Specification | Method  | Testing Location |
|---|-------|-----|-----------|--------|---------------------------|---|------------------|
| <b>Physical Parameters</b>                      |       |     |           |        |                           |   |                  |
| pH aqueous phase 50% (w/v)                      |       | -   | -         | 6.6    | 2.1-12.4                  | United States Environmental Protection Agency, EPA Method 9045 D            | Bangkok          |
| <b>Total Concentration Test (TTLC) : Metals</b> |       |     |           |        |                           |   |                  |
| Barium  | mg/kg | -   | 1.00      | 81.4   | <10000                    | United States Environmental Protection Agency, EPA Method 3050 B and 6010 D | Bangkok          |
| Cadmium   | mg/kg | -   | 0.50      | <0.50  | <100                      | United States Environmental Protection Agency, EPA Method 3050 B and 6010 D | Bangkok          |
| Copper  | mg/kg | -   | 1.00      | 6.22   | <2500                     | United States Environmental Protection Agency, EPA Method 3050 B and 6010 D | Bangkok          |
| Lead  | mg/kg | -   | 1.00      | 1.48   | <1000                     | United States Environmental Protection Agency, EPA Method 3050 B and 6010 D | Bangkok          |
| Mercury   | mg/kg | -   | 0.10      | <0.10  | <20                       | United States Environmental Protection Agency, EPA Method 7473              | Bangkok          |
| Nickel  | mg/kg | -   | 1.00      | 3.47   | <2000                     | United States Environmental Protection Agency, EPA Method 3050 B and 6010 D | Bangkok          |
| Zinc  | mg/kg | -   | 1.00      | 18.2   | <5000                     | United States Environmental Protection Agency, EPA Method 3050 B and 6010 D | Bangkok          |
| <b>Waste Extraction Test (STLC) : Metals</b>    |       |     |           |        |                           |   |                  |
| Barium  | mg/L  | -   | 0.01      | 4.56   | <100                      | MOI, B.E.2566   | Bangkok          |
| Cadmium   | mg/L  | -   | 0.01      | <0.01  | <1                        | MOI, B.E.2566   | Bangkok          |
| Copper  | mg/L  | -   | 0.01      | 0.15   | <25                       | MOI, B.E.2566   | Bangkok          |
| Lead  | mg/L  | -   | 0.01      | 0.05   | <5                        | MOI, B.E.2566   | Bangkok          |
| Mercury   | mg/L  | -   | 0.001     | <0.001 | <0.2                      | MOI, B.E.2566   | Bangkok          |

**Technical Management**

*Sawitree N.*

Sawitree Noisangiam  
Manager

ทะเบียนเลขที่ ว-204-จ-0007

**Approved by**

*Kanok Korn Anek*

Kanok Korn Anek  
Senior Manager

ทะเบียนเลขที่ ว-204-ค-0004

Results apply to the sample(s) as submitted, unless the sampling was conducted by ALS. No part of this report may be reproduced in any form without written consent from the laboratory.  
ALS Laboratory Group (Thailand) strongly recommends that this report is not reproduced except in full.

ADDRESS 104 Phatthanakan 40, Phatthanakan Rd., Khwaeng Phatthanakan, Khet Suan Luang, Bangkok 10250 Thailand : PHONE +66 0 2760 3000 : FAX +66 0 2760 3197  
ALS LABORATORY GROUP (THAILAND) CO., LTD. An ALS Limited Company

Life Sciences

[www.alsglobal.com](http://www.alsglobal.com)

RIGHT SOLUTIONS RIGHT PARTNER

11732-22/ EMAIL

S:\Reports\AIL\_GL.rpt ( 6:18PM)





## Analysis / Test Report

**Client :** Gulf JP NNK Co., Ltd.

99 Moo 17, Klong Nakorn Neangket, Muang Chachoengsao, Chacheungsao Thailand

24000

**P/O :** 4106004866

**Project Name :** Monitoring EIA

**Project Location:** GNNK

**Lot ID: 2457137**

Date Received : Jun 04, 2024

Date Reported : Jun 12, 2024

Report Number : 2996709-1

Page 2 of 2

|                                |   |
|--------------------------------|---|
| <b>Sample Number</b>           | 2457137-1   |
| <b>Sampled Date</b>            | Jun 04, 2024 11:10 AM   |
| <b>Sample Description</b>      | Solid Waste   |
| <b>Location</b>                | เครื่องแยกน้ำออกจากตะกอน  |
| <b>Date Analysis Commenced</b> | Jun 05, 2024  |
| <b>Condition of Sample</b>     | Packed in one plastic bag and one glass bottle, sample containers comply to pretreatment - preservation standards (APHA, USEPA) |

| Analyte                                      | Unit | LOD | LOQ (LOR) | Result | Guideline / Specification | Method        | Testing Location |
|--|------|-----|-----------|--------|---------------------------|---------------|------------------|
| <b>Waste Extraction Test (STLC) : Metals</b> |      |     |           |        |                           |               |                  |
| Nickel                                       | mg/L | -   | 0.01      | 0.13   | <20                       | MOI, B.E.2566 | Bangkok          |
| Zinc   | mg/L | -   | 0.01      | 0.87   | <250                      | MOI, B.E.2566 | Bangkok          |

**Guideline :** Notification of the Ministry of Industry regarding Waste or Used Material Disposal, B.E. 2566 (2023).

**Sampling By :** Chulladet Warin ทะเบียนเลขที่ ว-204-จ-0029

Remark :

- LOD : Limit of Detection
- "<" : Lower than LOQ (Limit of Quantitation) / LOR (Limit of Reporting)

Technical Management

*Sawitree N.*

Sawitree Noisangiam  
Manager

ทะเบียนเลขที่ ว-204-จ-0007

Approved by

*Kanok Korn Anek*

Kanokkorn Anek  
Senior Manager

ทะเบียนเลขที่ ว-204-ค-0004

Results apply to the sample(s) as submitted, unless the sampling was conducted by ALS. No part of this report may be reproduced in any form without written consent from the laboratory.  
ALS Laboratory Group (Thailand) strongly recommends that this report is not reproduced except in full.

ADDRESS 104 Phatthanakan 40, Phatthanakan Rd., Khwaeng Phatthanakan, Khet Suan Luang, Bangkok 10250 Thailand | PHONE +66 0 2760 3000 | FAX +66 0 2760 3197  
ALS LABORATORY GROUP (THAILAND) CO., LTD. An ALS Limited Company

Life Sciences

www.alsglobal.com

RIGHT SOLUTIONS RIGHT PARTNER



## Analysis / Test Report

**Client :** Gulf JP NNK Co., Ltd.

99 Moo 17, Klong Nakorn Neangket, Muang Chachoengsao, Chacheungsao Thailand  
24000

**P/O :** 4106004866

**Project Name :** Monitoring EIA

**Project Location:** GNNK

**Lot ID: 2457137**

Date Received : Jun 04, 2024

Date Reported : Jun 12, 2024

Report Number : 2996709-2

Page 1 of 1

**Sample Number** 2457137-1  
**Sampled Date** Jun 04, 2024 11:10 AM  
**Sample Description** Solid Waste  
**Location** เครื่องแยกน้ำออกจากตะกอน  
**Date Analysis Commenced** Jun 05, 2024  
**Condition of Sample** Packed in one plastic bag and one glass bottle, sample containers comply to pretreatment - preservation standards (APHA, USEPA)

| Analyte   | Unit  | LOD | LOQ (LOR) | Result | Guideline / Specification | Method  | Testing Location |
|---|-------|-----|-----------|--------|---------------------------|---|------------------|
| <b>Total Concentration Test (TTLC) : Metals</b> |       |     |           |        |                           |   |                  |
| Aluminium                                       | mg/kg | -   | 1.00      | 21404  | No Standard               | United States Environmental Protection Agency, EPA Method 3050 B and 6010 D | Bangkok          |
| Iron  | mg/kg | -   | 1.00      | 1448   | No Standard               | United States Environmental Protection Agency, EPA Method 3050 B and 6010 D | Bangkok          |
| Manganese                                       | mg/kg | -   | 1.00      | 786    | No Standard               | United States Environmental Protection Agency, EPA Method 3050 B and 6010 D | Bangkok          |
| <b>Waste Extraction Test (STLC) : Metals</b>    |       |     |           |        |                           |   |                  |
| Aluminium                                       | mg/L  | -   | 0.01      | 948    | No Standard               | MOI, B.E.2566   | Bangkok          |
| Iron  | mg/L  | -   | 0.01      | 39.6   | No Standard               | MOI, B.E.2566   | Bangkok          |
| Manganese                                       | mg/L  | -   | 0.01      | 46.8   | No Standard               | MOI, B.E.2566   | Bangkok          |

**Guideline :** Notification of the Ministry of Industry regarding Waste or Used Material Disposal, B.E. 2566 (2023).

**Sampling By :** Chulladet Warin

Remark :

- LOD : Limit of Detection
- "<" : Lower than LOQ (Limit of Quantitation) / LOR (Limit of Reporting)

Results apply to the sample(s) as submitted, unless the sampling was conducted by ALS. No part of this report may be reproduced in any form without written consent from the laboratory. ALS Laboratory Group (Thailand) strongly recommends that this report is not reproduced except in full.

Approved by

*Sawitree N.*

Sawitree Noisangiam  
Manager

ADDRESS 104 Phatthanakan 40, Phatthanakan Rd., Khwaeng Phatthanakan, Khet Suan Luang, Bangkok 10250 Thailand | PHONE +66 0 2760 3000 | FAX +66 0 2760 3197  
ALS LABORATORY GROUP (THAILAND) CO., LTD. An ALS Limited Company

Life Sciences

[www.alsglobal.com](http://www.alsglobal.com)

RIGHT SOLUTIONS RIGHT PARTNER

11732-22/ EMAIL

S:\Reports\\_All\_GL.rpt ( 6:18PM)

# ภาคผนวก ข.2-54

---

ใบกำกับการขนส่งของเสีย



เลขที่ GNNK O 0924/241

บริษัท กัลฟ์ เจพี เอ็นเอ็นเค จำกัด (โรงไฟฟ้านครเนื่องเขต)  
99 หมู่ 17 ตำบลคลองนครเนื่องเขต อำเภอเมือง  
จังหวัดฉะเชิงเทรา 24000

3 สิงหาคม 2567

เรื่อง แจ้งข้อมูลการขนส่งของเสียและนำส่งสำเนาใบกำกับการขนส่งของเสียอันตรายออกนอกบริเวณโรงไฟฟ้า  
เวียน เลขที่การสำนักงานกำกับกิจการพลังงาน  
สิ่งที่ส่งมาด้วย 1. สำเนาใบกำกับการขนส่งของเสียอันตรายออกนอกบริเวณโรงไฟฟ้า ระหว่างวันที่ 19 สิงหาคม 2567





ตามที่ระเบียบคณะกรรมการกำกับกิจการพลังงาน ว่าด้วยการกำหนดมาตรฐานความปลอดภัย สิ่งแวดล้อม และการจัดการสิ่งปฏิกูลของโรงไฟฟ้า พ.ศ.2564 (ระเบียบฯ กพพ.2564) ประกาศในราชกิจจานุเบกษา วันที่ 13 มกราคม 2565 เพื่อประโยชน์ในการบริหารจัดการและการดำเนินการโรงไฟฟ้าให้มีประสิทธิภาพ โดยหมวดที่ 3 มาตรฐานการจัดการสิ่งปฏิกูลหรือวัสดุที่ไม่ใช้แล้วของโรงไฟฟ้า หัวข้อที่ 33(2) ระบุให้จัดส่งสำเนาใบกำกับการขนส่งเมื่อมีการนำของเสียอันตรายออกนอกบริเวณโรงไฟฟ้า ทุกครั้งและให้แจ้งข้อมูลการขนส่งของเสียอันตรายทุกชนิดต่อสำนักงาน กพพ.

บัดนี้ ทางบริษัท กัลฟ์ เจพี เอ็นเอ็นเค จำกัด ได้มีการขนส่งของเสียอันตรายออกนอกบริเวณโรงไฟฟ้า ระหว่างวันที่ 19 สิงหาคม 2567 ทางบริษัทฯ จึงใคร่ขอส่งสำเนาใบกำกับการขนส่งของเสียอันตรายออกนอกบริเวณโรงไฟฟ้า ให้กับหน่วยงานของท่านเพื่อให้สอดคล้องตามระเบียบดังกล่าว

จึงเรียนมาเพื่อโปรดพิจารณา

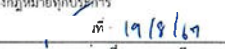
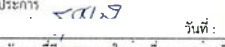
เลขที่ฟอร์ม 1-25-0867-079109-0-N

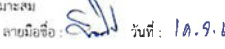
| เอกสารแสดงการจัดการ (Manifest Form)   |                                      |   |  |       |              |
|---|--------------------------------------|---|--|-------|--------------|
| ส่วนที่ ๑ ผู้ก่อเกิด  |                                      |   |  |       |              |
| ชื่อผู้ก่อเกิด : บริษัท กัลฟ์ เจพี เอ็นเอ็นเค จำกัด   |                                      | เลขทะเบียนโรงงาน : 91210006225564         |  |       |              |
| สถานที่ตั้งโรงงาน : 99 หมู่ที่ 17 ถนน ตำบลคลองนครเนื่องเขต อำเภอเมืองฉะเชิงเทรา จังหวัดฉะเชิงเทรา 24000   |                                      | เบอร์โทรศัพท์ : 06-20804499               |  |       |              |
| ผู้ได้รับมอบหมายให้ขนส่งสิ่งปฏิกูลหรือวัสดุที่ไม่ใช้แล้ว : นายสมชาย ใจดี  |                                      | หมายเลข : 67-0979 กท พานะที่ : 06799      |  |       |              |
| โดยขนส่งจากจังหวัด : ฉะเชิงเทรา ไปยังจังหวัด : ปราจีนบุรี   |                                      | ใช้ระยะเวลาประมาณ : 3 วัน                 |  |       |              |
| ผู้รับดำเนินการ : บริษัท เวสต์ 2 เอ็นเนอร์ยี่ จำกัด   |                                      | เลขทะเบียนโรงงาน (ถ้ามี) : 10250004625603 |  |       |              |
| สถานที่ตั้ง : 98, 99 หมู่ที่ 7 ถนน ตำบลลาดตะเคียน ตำบลกบินทร์บุรี จังหวัดปราจีนบุรี 25110   |                                      | เบอร์โทรศัพท์ : 06-20804499               |  |       |              |
| รายละเอียดของสิ่งปฏิกูลหรือวัสดุที่ไม่ใช้แล้ว ที่ขนส่ง :  |                                      |   |  |       |              |
| ลำดับ   | ชื่อสิ่งปฏิกูลหรือวัสดุที่ไม่ใช้แล้ว | รหัสประเภท หรือชนิด                       | ลักษณะบรรจุ  |       | ปริมาณ (ตัน) |
|   |                                      |   | ชนิด   | จำนวน |              |
| 1   | หลอดไฟฟลูออเรสเซนต์                  | 160215                                    | ถังเหล็ก   | 1     | 0.073        |
| 2   | เศษผ้า                               | 150202                                    | ถุงผ้า   | 3     | 0.015        |
| 3   | ไมโครอน้ำมัน                         | 150202                                    | กล่องกระดาษ  | 1     | 0.01         |
| รวมปริมาณทั้งหมด : ของเหลว 0 ตัน ของแข็ง 0.098 ตัน ของแข็งทั้งหมด 0 ตัน   |                                      |   |  |       |              |
| [ ] น้ำหนักสิ่งปฏิกูล [ ] น้ำหนักปริมาณการ  |                                      |   |  |       |              |
| ขอความร่วมมือระหว่างขนส่ง :   |                                      |   |  |       |              |
| คำรับรอง : ข้าพเจ้าขอรับรองว่าได้ส่งสิ่งปฏิกูลหรือวัสดุที่ไม่ใช้แล้วตามที่ระบุข้างต้น   |                                      |   | ปริมาณที่ส่งมอบ : 0.098 ตัน                                    |       |              |
| ซึ่งมีการบรรจุ ติดป้าย หรือฉลากอย่างเหมาะสม   |                                      |   | วันที่ส่งมอบ : 19/08/2567                                      |       |              |
| และการขนส่งจะปฏิบัติตามข้อกำหนดของกฎหมายทุกประการ   |                                      |   | เวลาที่ส่งมอบ : 11:03 น.                                       |       |              |
| ลงชื่อผู้ก่อเกิด :  |                                      |   | วันที่ : 19/8/67   |       |              |
| ส่วนที่ ๒ รายละเอียดการขนส่งสิ่งปฏิกูลหรือวัสดุที่ไม่ใช้แล้ว  |                                      |   |  |       |              |
| คำรับรอง : ข้าพเจ้าขอรับรองว่าได้รับสิ่งปฏิกูลหรือวัสดุที่ไม่ใช้แล้วตามที่ระบุข้างต้น ซึ่งมีการบรรจุ ติดป้าย หรือฉลากอย่างเหมาะสม และการขนส่งจะปฏิบัติตามข้อกำหนดของกฎหมายทุกประการ |                                      |   | ปริมาณที่รับมอบ : 0.098 ตัน                                    |       |              |
| ลงชื่อผู้รับ : นายสุชาติ หร   |                                      |   | วันที่ : 19/8/67   |       |              |
| [ ] ผู้ก่อเกิดได้แนบภาพถ่ายเอกสารการจัดการที่มีการลงนามในส่วนที่ ๑ และส่วนที่ ๒ ครบถ้วนถูกต้องแล้ว  |                                      |   |  |       |              |
| ส่วนที่ ๓ ผู้รับดำเนินการ   |                                      |   |  |       |              |
| ชื่อผู้รับดำเนินการ : บริษัท เวสต์ 2 เอ็นเนอร์ยี่ จำกัด   |                                      |   | เลขทะเบียนโรงงาน (ถ้ามี) : 10250004625603                      |       |              |
| ส่วนที่ ๑/๑   |                                      |   | ขนส่งจากจังหวัด : ฉะเชิงเทรา มาจังหวัด : ปราจีนบุรี            |       |              |
| คำรับรอง : ข้าพเจ้าขอรับรองว่าได้รับสิ่งปฏิกูลหรือวัสดุที่ไม่ใช้แล้วตามที่ระบุข้างต้น   |                                      |   | ใช้ระยะเวลา : 1 วัน  |       |              |
| ตามที่ระบุข้างต้นมาส่งสถานที่รับดำเนินการ   |                                      |   | วันที่มาถึง : 19.8.67  |       |              |
| ลงชื่อผู้รับดำเนินการ :   |                                      |   | เวลาที่มาถึง : 19.70   |       |              |
| ส่วนที่ ๑/๒   |                                      |   | ปริมาณที่รับมอบ : 0.098 ตัน                                    |       |              |
| คำรับรอง : ข้าพเจ้าขอรับรองว่าได้รับสิ่งปฏิกูลหรือวัสดุที่ไม่ใช้แล้วตามที่ระบุข้างต้น   |                                      |   | [ ] น้ำหนักสิ่งปฏิกูล [ ] น้ำหนักปริมาณการ                     |       |              |
| ซึ่งมีการบรรจุ ติดป้าย หรือฉลากอย่างเหมาะสม   |                                      |   | วันที่รับมอบ : 19.8.67 เวลาที่มอบ : 15.30                      |       |              |
| ลงชื่อผู้รับดำเนินการ :   |                                      |   | [ ] ภาพถ่ายสิ่งปฏิกูลหรือวัสดุที่ไม่ใช้แล้ว และ/หรือ           |       |              |
| ส่วนที่ ๑/๓   |                                      |   | เอกสารแสดงลักษณะสำคัญของสิ่งปฏิกูลหรือวัสดุที่ไม่ใช้แล้ว       |       |              |
| คำรับรอง : ข้าพเจ้าขอรับรองว่าได้จัดการสิ่งปฏิกูลหรือวัสดุที่ไม่ใช้แล้วตามที่ระบุข้างต้นแล้วเสร็จตามที่ได้รับอนุญาต   |                                      |   | ปริมาณที่จัดการแล้วเสร็จ : 0.098 ตัน                           |       |              |
| ลงชื่อผู้รับดำเนินการ :   |                                      |   | วันที่จัดการแล้วเสร็จ : 19.8.67 เวลาที่จัดการแล้วเสร็จ : 15.30 |       |              |
| ส่วนที่ ๑/๔   |                                      |   | ปริมาณคงเหลือ :  |       |              |
| คำรับรอง : ข้าพเจ้าขอรับรองว่าได้รับสิ่งปฏิกูลหรือวัสดุที่ไม่ใช้แล้วตามที่ระบุข้างต้นแล้วเสร็จตามที่ได้รับอนุญาตแล้ว  |                                      |   | ภาพถ่ายเอกสารการจัดการที่ลงนามครบถ้วนถูกต้อง                   |       |              |
| ลงชื่อผู้รับดำเนินการ :   |                                      |   | วันที่ : 19/8/67   |       |              |
| ส่วนที่ ๔ ผู้ก่อเกิดสรุปผลการจัดการ   |                                      |   |  |       |              |
| คำรับรอง : ข้าพเจ้าขอรับรองว่าได้รับสิ่งปฏิกูลหรือวัสดุที่ไม่ใช้แล้วตามที่ระบุข้างต้น   |                                      |   |  |       |              |
| [ ] ได้รับการจัดการแล้วเสร็จตามที่ได้รับอนุญาตแล้ว (ส่วนที่ ๓)  |                                      |   |  |       |              |
| [ ] ได้รับการจัดการแล้วเสร็จตามที่ได้รับอนุญาตแล้ว (ส่วนที่ ๔)  |                                      |   |  |       |              |
| [ ] ได้รับจากผู้รับดำเนินการแล้ว (ส่วนที่ ๖)  |                                      |   |  |       |              |
| [ ] ได้รับการจัดการแล้วเสร็จโดยไม่มีการแจ้งการรับมอบ (ส่วนที่ ๗)  |                                      |   |  |       |              |
| ลงชื่อผู้ก่อเกิด :  |                                      |   |  |       |              |

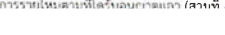
| เอกสารแสดงการจัดการ (Manifest Form)  |   |                     |   |       |              |
|--|---|---------------------|---|-------|--------------|
| ส่วนที่ ๑ ผู้ก่อการ  |   |                     |   |       |              |
| ชื่อผู้ก่อการ: บริษัท กัลป์ เจที เอ็นเนอร์ยี จำกัด   |   |                     | เลขทะเบียนโรงงาน: 91210006225564  |       |              |
| สถานที่ตั้งโรงงาน: 99 หมู่ที่ 17 ถนน ตำบลคลองศรีเมืองเขต ตำบลเมืองระยอง จังหวัดระยอง 24000   |   |                     | เบอร์โทรศัพท์: 02-059-9328  |       |              |
| เบอร์โทรติดต่อ: 02-059-9329  |   |                     | เบอร์โทรติดต่อฉุกเฉิน: 02-059-9329  |       |              |
| ผู้ได้รับมอบหมายให้ขนส่งสิ่งปฏิกูลหรือวัสดุที่ไม่ใช่แล้ว:  |   |                     |   |       |              |
| ชื่อผู้รับ: นายสุรชาติ พรภาพ เลขทะเบียนพาหนะ: 67-4979 กท พาหนะที่ใช้: รถพ่วง   |   |                     | ระยะเวลาประมาณ: 3 วัน   |       |              |
| โดยขนส่งจากจังหวัด: ระยอง ไปยังจังหวัด: ปราจีนบุรี   |   |                     | เลขทะเบียนโรงงาน (ถ้ามี): 10250004625603  |       |              |
| ผู้รับดำเนินการ: บริษัท เวสต์ 2 เอ็นเนอร์ยี จำกัด  |   |                     | สถานที่ตั้ง: 98, 99 หมู่ที่ 7 ถนน ตำบลลาดตะเคียน อำเภอทับปดบุรี จังหวัดปราจีนบุรี 25110 |       |              |
| สถานที่ตั้ง: 98, 99 หมู่ที่ 7 ถนน ตำบลลาดตะเคียน อำเภอทับปดบุรี จังหวัดปราจีนบุรี 25110  |   |                     | เบอร์โทรติดต่อฉุกเฉิน: 02-059-9329  |       |              |
| รายละเอียดของสิ่งปฏิกูลหรือวัสดุที่ไม่ใช่แล้ว ที่ขนส่ง:  |   |                     |   |       |              |
| ลำดับ  | ชื่อสิ่งปฏิกูลหรือวัสดุที่ไม่ใช่แล้ว                            | รหัสประเภท หรือชนิด | ลักษณะบรรจุ   |       | ปริมาณ (ตัน) |
|  |   |                     | ชนิด  | จำนวน |              |
| 1  | เรซินแลกเปลี่ยนประจุไอออนตัวหรือใช้งานแล้ว เรซินแลกเปลี่ยนประจุ | 190905              | ถุงดำ   | 1     | 0.03         |
| 2  | สีทองดำ   | 190999              | พลาสติก   | 2     | 0.312        |
| 3  | ฉนวนกันความร้อน   | 170604              | ถุงดำ   | 5     | 0.152        |
| 4  | สีรองอำมาศ ภาชนะพลาสติก   | 150203              | กระป๋อง   | 1     | 0.933        |
| รวมปริมาณทั้งหมด: ของเหลว 0 ตัน ของแข็ง 1.427 ตัน ของแข็งทั้งหมด 0 ตัน   |   |                     |   |       |              |
| [ ] น้ำหนักจริง [ ] น้ำหนักประมาณการ   |   |                     |   |       |              |
| ขอกระทรวงกระทรวงการขนส่ง:  |   |                     |   |       |              |
| คำรับรอง: ข้าพเจ้าขอรับรองว่าได้ขนส่งสิ่งปฏิกูลหรือวัสดุที่ไม่ใช่แล้วตามที่ระบุข้างต้น ซึ่งมีการบรรจุ ติดป้าย หรือฉลากอย่างเหมาะสม และการขนส่งจะปฏิบัติตามข้อกำหนดของกฎหมายทุกประการ |   |                     | ปริมาณที่ส่งมอบ: 1.427 ตัน  |       |              |
| ลงชื่อผู้ก่อการ:    |   |                     | วันที่ส่งมอบ: 19/08/2567  |       |              |
| วันที่: 19/8/67  |   |                     | เวลา: 11:03 น.  |       |              |
| ส่วนที่ ๒ รายละเอียดการขนส่งสิ่งปฏิกูลหรือวัสดุที่ไม่ใช่แล้ว   |   |                     |   |       |              |
| คำรับรอง: ข้าพเจ้าขอรับรองว่าได้รับสิ่งปฏิกูลหรือวัสดุที่ไม่ใช่แล้วตามที่ระบุข้างต้น ซึ่งมีการบรรจุ ติดป้าย หรือฉลากอย่างเหมาะสม และการขนส่งจะปฏิบัติตามข้อกำหนดของกฎหมายทุกประการ   |   |                     |   |       |              |
| ลงชื่อผู้รับ:   |   |                     |   |       |              |
| วันที่: 19/8/67  |   |                     |   |       |              |
| [ ] ผู้ก่อการได้แนบภาพถ่ายเอกสารการจัดการที่มีการลงนามในส่วนที่ ๑ และส่วนที่ ๒ ครบถ้วนถูกต้องแล้ว  |   |                     |   |       |              |
| ส่วนที่ ๓ ผู้รับดำเนินการ  |   |                     |   |       |              |
| ชื่อผู้รับดำเนินการ: บริษัท เวสต์ 2 เอ็นเนอร์ยี จำกัด  |   |                     | เลขทะเบียนโรงงาน (ถ้ามี): 10250004625603  |       |              |
| ส่วนที่ ๓/๑  |   |                     | ขนส่งจากจังหวัด: ระยอง มาจังหวัด: ปราจีนบุรี  |       |              |
| คำรับรอง: ข้าพเจ้าขอรับรองว่าสิ่งปฏิกูลหรือวัสดุที่ไม่ใช่แล้วตามที่ระบุข้างต้น ได้ขนส่งมาถึงสถานที่รับเรียบร้อยแล้ว  |   |                     | ระยะเวลา: 1 วัน   |       |              |
| ลงชื่อผู้รับดำเนินการ:   |   |                     | วันที่มาถึง: 19.8.67  |       |              |
| ส่วนที่ ๓/๒  |   |                     | เวลาที่มาถึง: 15.30   |       |              |
| คำรับรอง: ข้าพเจ้าขอรับรองว่าจัดการสิ่งปฏิกูลหรือวัสดุที่ไม่ใช่แล้วตามที่ระบุข้างต้น   |   |                     | ปริมาณที่รับมอบ: 1.427 ตัน  |       |              |
| ซึ่งมีการบรรจุ ติดป้าย หรือฉลากอย่างเหมาะสม  |   |                     | [ ] น้ำหนักจริง [ ] น้ำหนักประมาณการ  |       |              |
| ลงชื่อผู้รับดำเนินการ:    |   |                     | วันที่รับมอบ: 19.8.67   |       |              |
| ส่วนที่ ๓/๓  |   |                     | เวลาที่รับมอบ: 15.30  |       |              |
| คำรับรอง: ข้าพเจ้าขอรับรองว่าจัดการสิ่งปฏิกูลหรือวัสดุที่ไม่ใช่แล้วตามที่ระบุข้างต้นแล้วเสร็จเรียบร้อยแล้ว   |   |                     | ปริมาณที่จัดการแล้วเสร็จ: 1.427 ตัน   |       |              |
| ลงชื่อผู้รับดำเนินการ:    |   |                     | วันที่จัดการแล้วเสร็จ: 22.8.67  |       |              |
| ส่วนที่ ๔ ผู้ก่อการสรุปผลการจัดการ   |   |                     | ปริมาณคงเหลือ: 0 ตัน  |       |              |
| คำรับรอง: ข้าพเจ้าขอรับรองว่าสิ่งปฏิกูลหรือวัสดุที่ไม่ใช่แล้วตามที่ระบุข้างต้น ได้มีการจัดการแล้วเสร็จตามที่ได้รับอนุญาตแล้ว (ส่วนที่ ๓)   |   |                     | [ ] ภาพถ่ายเอกสารการจัดการที่มีการลงนามครบถ้วนถูกต้อง                                   |       |              |
| [ ] ได้รับการจัดการแล้วเสร็จตามที่ได้รับอนุญาตแล้ว (ส่วนที่ ๔)   |   |                     |   |       |              |
| [ ] ได้รับคืนจากผู้รับดำเนินการแล้ว (ส่วนที่ ๕)  |   |                     |   |       |              |
| [ ] ได้รับการจัดการแล้วเสร็จโดยมีใบเสร็จรับเงินที่ได้รับมอบหมายแล้ว (ส่วนที่ ๖)  |   |                     |   |       |              |
| ลงชื่อผู้ก่อการ:    |   |                     |   |       |              |



## บริษัท เวสต์ 2 เอ็นเนอร์ยี จำกัด

### WASTE 2 ENERGY CO.,LTD.

388/9-10 ซอยรามคำแหง 53 (ถนนรามคำแหง แขวงรามคำแหง กรุงเทพมหานคร 10310) โทร 02-059-9328 แฟกซ์ 02-059-9329  
132/9-10 ซอยรามคำแหง 53 (ถนนรามคำแหง แขวงรามคำแหง กรุงเทพมหานคร 10310) Tel: 02-059-9328 Fax: 02-059-9329

เอกสารยืนยันการรับของเสียเลขที่ TCD24081785  
วันที่ 28 สิงหาคม 2567

เรื่อง การยืนยันการบำบัดและกำจัดกากของเสีย

เรียน กรรมการผู้จัดการ

บริษัท กัลป์ เจที เอ็นเนอร์ยี จำกัด

บริษัท เวสต์ 2 เอ็นเนอร์ยี จำกัด ขอรับทราบว่าได้ให้บริการบำบัด และกำจัดของเสียอุตสาหกรรมของ

บริษัท กัลป์ เจที เอ็นเนอร์ยี จำกัด ตั้งอยู่ เลขที่ 99 หมู่ 17 ตำบลคลองศรีเมืองเขต ตำบลเมืองระยอง จังหวัดระยอง 24000 ดังรายละเอียดต่อไปนี้

| วันที่ขนส่ง     | ใบกำกับการขนส่ง เลขที่ | เลข กอ.2       | ชื่อของเสีย   | รหัสของเสีย | วิธีการกำจัด | ปริมาณ(ตัน) |
|-----------------|------------------------|----------------|---|-------------|--------------|-------------|
| 19/08/2024      | W2E67080945            | 32508670792160 | พลัดไฟฟูลอเรนซ์   | 160215      | 049          | 0.129       |
| 19/08/2024      | W2E67080945            | 32508670792160 | เศษผ้า วัสดุติดขัดบนพื้นน้ำมัน สารเคมี                          | 150202      | 042          | 0.089       |
| 19/08/2024      | W2E67080945            | 32508670792160 | เรซินแลกเปลี่ยนประจุไอออนตัวหรือใช้งานแล้ว เรซินแลกเปลี่ยนประจุ | 190905      | 042          | 0.064       |
| 19/08/2024      | W2E67080945            | 32508670792160 | สีรองอำมาศ  | 150203      | 042          | 1.685       |
| 19/08/2024      | W2E67080945            | 32508670792160 | ฉนวนกันความร้อน   | 170604      | 042          | 0.135       |
| 19/08/2024      | W2E67080945            | 32508670792160 | สีรองอำมาศ  | 190999      | 042          | 0.745       |
| 19/08/2024      | W2E67081047            | 12508670791090 | สีรองอำมาศ  | 150202      | 042          | 0.063       |
| น้ำหนักรวมสุทธิ |                        |                |   |             |              | 2.910       |

วิธีบำบัด: 049 บำบัดด้วยวิธีอื่น (Other recycle methods)

042 ทำเชื้อเพลิงผสม (Fuel Blending)

บริษัทฯ ได้รับความยินยอมจากผู้ก่อการให้นำกากของเสียไปกำจัดอย่างถูกต้อง ณ ศูนย์บำบัดและกำจัดกากอุตสาหกรรม จังหวัดระยอง  
บริษัท เวสต์ 2 เอ็นเนอร์ยี จำกัด ตั้งอยู่ เลขที่ 99 หมู่ 17 ตำบลลาดตะเคียน อำเภอทับปดบุรี จังหวัดปราจีนบุรี 25110 เป็นที่เรียบร้อยแล้ว

จึงเรียนมาเพื่อโปรดทราบ

ขอแสดงความนับถือ

(นายารณะ กุศลธรรม)

กรรมการผู้จัดการ









Waste ส่งกำจัด





บริษัท กัลฟ์ เจที เอ็นเนอร์ยี่ จำกัด (908986)

| เลขที่ MNF  | เลข กบ.2 | วันที่ขนถ่าย | ใบจอง (Booking) | ประเภท        | ผู้ขนส่ง                                       | ทะเบียนรถ                  | พชร.           | H/N | ชื่อภาควิทยาศาสตร์   | น้ำหนัก(ตัน) |
|-------------|----------|--------------|-----------------|---------------|--|----------------------------|----------------|-----|--|--------------|
| W2E67080945 | -        | 19/08/ 2567  | B24081477       | Roll Off พ่วง | บริษัท อาร์.เอ.โลจิสติกส์ จำกัด (สำนักงานใหญ่) | 67-4979 กทม., 67-4980 กทม. | สุรชาติ ทรรภาพ | H   | หลอดไฟฟลูออเรสเซนต์  | 0.129        |
| W2E67080945 | -        | 19/08/ 2567  | B24081477       | Roll Off พ่วง | บริษัท อาร์.เอ.โลจิสติกส์ จำกัด (สำนักงานใหญ่) | 67-4979 กทม., 67-4980 กทม. | สุรชาติ ทรรภาพ | H   | เศษผ้า วัสดุติดซับบนเบื่อน้ำมัน สารเคมี                        | 0.089        |
| W2E67080945 | -        | 19/08/ 2567  | B24081477       | Roll Off พ่วง | บริษัท อาร์.เอ.โลจิสติกส์ จำกัด (สำนักงานใหญ่) | 67-4979 กทม., 67-4980 กทม. | สุรชาติ ทรรภาพ | H   | เรซินแลกเปลี่ยนประจุปั๊มตัวหรือใช้งานแล้ว เรซินแลกเปลี่ยนประจุ | 0.064        |
| W2E67080945 | -        | 19/08/ 2567  | B24081477       | Roll Off พ่วง | บริษัท อาร์.เอ.โลจิสติกส์ จำกัด (สำนักงานใหญ่) | 67-4979 กทม., 67-4980 กทม. | สุรชาติ ทรรภาพ | H   | ไส้กรองอากาศ   | 1.685        |
| W2E67080946 | -        | 19/08/ 2567  | B24081477       | Roll Off พ่วง | บริษัท อาร์.เอ.โลจิสติกส์ จำกัด (สำนักงานใหญ่) | 67-4979 กทม., 67-4980 กทม. | สุรชาติ ทรรภาพ | H   | ไส้กรองน้ำดี   | 0.745        |
| W2E67080945 | -        | 19/08/ 2567  | B24081477       | Roll Off พ่วง | บริษัท อาร์.เอ.โลจิสติกส์ จำกัด (สำนักงานใหญ่) | 67-4979 กทม., 67-4980 กทม. | สุรชาติ ทรรภาพ | H   | ฉนวนกันความร้อน  | 0.135        |
| W2E67081047 | -        | 19/08/ 2567  | B24081477       | Roll Off พ่วง | บริษัท อาร์.เอ.โลจิสติกส์ จำกัด (สำนักงานใหญ่) | 67-4979 กทม., 67-4980 กทม. | สุรชาติ ทรรภาพ | H   | ไส้กรองน้ำมัน  | 0.063        |

ปริมาณน้ำหนักรวมทั้งหมด: 2.910 ตัน  
จำนวนเที่ยวทั้งหมด: 1 เที่ยว





| เอกสารแสดงการจัดการ (Manifest Form)  |                                      |   |             |       |              |
|--|--------------------------------------|---|-------------|-------|--------------|
| ส่วนที่ ๑ ผู้ก่อกำเนิด   |                                      |   |             |       |              |
| ชื่อผู้ก่อกำเนิด : บริษัท กัลป์ เจพี เอ็นเอ็นเค จำกัด  |                                      | เลขทะเบียนโรงงาน : 91210006225564                   |             |       |              |
| สถานที่ตั้งโรงงาน : 99 หมู่ที่ 17 ถนน ตำบลคลองควนเมืองเขต อำเภอเมืองฉะเชิงเทรา จังหวัดฉะเชิงเทรา 24000   |                                      |   |             |       |              |
| เบอร์โทรศัพท์ :  |                                      | เบอร์โทรติดต่อดูเงิน :                              |             |       |              |
| ผู้ได้รับมอบหมายให้ขนส่งสิ่งปฏิกูลหรือวัสดุที่ไม่ใช่แล้ว :   |                                      |   |             |       |              |
| ชื่อผู้รับ : นายไกรศร เพิ่มพิพัฒน์ เลขทะเบียนพาหนะ : บต 6932 นบ พาหนะที่ใช้ : รถบรรทุก   |                                      |   |             |       |              |
| โดยขนส่งจากจังหวัด : ฉะเชิงเทรา ไปยังจังหวัด : ฉะเชิงเทรา  |                                      | ใช้ระยะเวลาประมาณ : 1 วัน                           |             |       |              |
| ผู้รับดำเนินการ : บริษัท ซี.อี.เอ. คลีนโปรดักส์ จำกัด  |                                      | เลขทะเบียนโรงงาน (ถ้ามี) : 10240004525614           |             |       |              |
| สถานที่ตั้ง : 24/25 หมู่ที่ 5 ถนน ตำบลคลองควน อำเภอบางปะกง จังหวัดฉะเชิงเทรา 24130   |                                      |   |             |       |              |
| เบอร์โทรศัพท์ :  |                                      | เบอร์โทรติดต่อดูเงิน :                              |             |       |              |
| รายละเอียดของสิ่งปฏิกูลหรือวัสดุที่ไม่ใช่แล้ว ที่ขนส่ง :   |                                      |   |             |       |              |
| ลำดับ  | ชื่อสิ่งปฏิกูลหรือวัสดุที่ไม่ใช่แล้ว | รหัสประเภท หรือชนิด                                 | ลักษณะบรรจุ |       | ปริมาณ (ตัน) |
|  |                                      |   | ชนิด        | จำนวน |              |
| 1  | อุปกรณ์อิเล็กทรอนิกส์                | 160215  | รถบรรทุก    | 1     | 4.00 0.5     |
| 2  | แบตเตอรี่                            | 160601  | ถุงดำ       | 2     | 0.20 0.23    |
| รวมปริมาณทั้งหมด : ของเหลว 0 ตัน ของแข็ง 0.73 ตัน ของแข็งทั้งหมด 0 ตัน   |                                      |   |             |       |              |
| [ ] น้ำหนักจริง [X] น้ำหนักประมาณการ   |                                      |   |             |       |              |
| ขอความร่วมมือระหว่างขนส่ง :  |                                      |   |             |       |              |
| คำรับรอง : ข้าพเจ้าขอรับรองว่าได้ส่งมอบสิ่งปฏิกูลหรือวัสดุที่ไม่ใช่แล้วตามที่ระบุข้างต้น   |                                      | ปริมาณที่ส่งมอบ : 0.73 ตัน                          |             |       |              |
| ซึ่งมีการบรรจุ ติดป้าย หรือฉลากอย่างเหมาะสม  |                                      | วันที่ส่งมอบ : 06/09/2567                           |             |       |              |
| และการขนส่งจะปฏิบัติตามข้อกำหนดของกรมการขนส่งทางบก   |                                      |   |             |       |              |
| ลงชื่อผู้ก่อกำเนิด : วรุตม์ โชติเชษฐ ภายหลัง   |                                      |   |             |       |              |
| ส่วนที่ ๒ รายละเอียดการขนส่งสิ่งปฏิกูลหรือวัสดุที่ไม่ใช่แล้ว   |                                      |   |             |       |              |
| คำรับรอง : ข้าพเจ้าขอรับรองว่าได้รับสิ่งปฏิกูลหรือวัสดุที่ไม่ใช่แล้วตามที่ระบุข้างต้น ซึ่งมีการบรรจุ ติดป้าย หรือฉลากอย่างเหมาะสม และการขนส่งจะปฏิบัติตามข้อกำหนดของกรมการขนส่งทางบก |                                      |   |             |       |              |
| ลงชื่อผู้รับ : นายไกรศร เพิ่มพิพัฒน์ ภายหลัง   |                                      |   |             |       |              |
| [ ] ผู้ก่อกำเนิดได้แนบภาพถ่ายเอกสารการจัดการที่มีการลงนามในส่วนที่ ๑ และส่วนที่ ๒ ครบถ้วนถูกต้องแล้ว   |                                      |   |             |       |              |
| ส่วนที่ ๓ ผู้รับดำเนินการ  |                                      |   |             |       |              |
| ชื่อผู้รับดำเนินการ : บริษัท ซี.อี.เอ. คลีนโปรดักส์ จำกัด  |                                      | เลขทะเบียนโรงงาน (ถ้ามี) : 10240004525614           |             |       |              |
| ส่วนที่ ๓/๑  |                                      | ขนส่งจากจังหวัด : ฉะเชิงเทรา มาจังหวัด : ฉะเชิงเทรา |             |       |              |
| คำรับรอง : ข้าพเจ้าขอรับรองว่าสิ่งปฏิกูลหรือวัสดุที่ไม่ใช่แล้ว   |                                      | ใช้ระยะเวลา : 1 วัน                                 |             |       |              |
| ตามที่ระบุข้างต้น  |                                      |   |             |       |              |
| ลงชื่อผู้รับดำเนินการ  |                                      |   |             |       |              |
| ส่วนที่ ๓/๒  |                                      |   |             |       |              |
| คำรับรอง : ข้าพเจ้า  |                                      |   |             |       |              |
| ซึ่งมีการบรรจุ ติด   |                                      |   |             |       |              |
| ลงชื่อผู้รับดำเนินการ  |                                      |   |             |       |              |
| ส่วนที่ ๓/๓  |                                      |   |             |       |              |
| คำรับรอง : ข้าพเจ้า  |                                      |   |             |       |              |
| ตามที่ระบุข้างต้น  |                                      |   |             |       |              |
| ลงชื่อผู้รับดำเนินการ  |                                      |   |             |       |              |
| ส่วนที่ ๔ ผู้ก่อกำเนิดสรุปผลการจัดการ  |                                      |   |             |       |              |
| คำรับรอง : ข้าพเจ้าขอรับรองว่าสิ่งปฏิกูลหรือวัสดุที่ไม่ใช่แล้วตามที่ระบุข้างต้น  |                                      |   |             |       |              |
| [X] ได้รับการจัดการแล้วเสร็จตามที่ได้อนุญาตแล้ว (ส่วนที่ ๓)  |                                      |   |             |       |              |
| [ ] ได้รับการจัดการแล้วเสร็จตามที่ได้อนุญาตแล้ว (ส่วนที่ ๔)  |                                      |   |             |       |              |
| [ ] ได้รับเงินจากผู้รับดำเนินการแล้ว (ส่วนที่ ๖)   |                                      |   |             |       |              |
| [ ] ได้รับการจัดการแล้วเสร็จตามที่ได้อนุญาตแล้ว (ส่วนที่ ๖)  |                                      |   |             |       |              |
| ลงชื่อผู้ก่อกำเนิด   |                                      |   |             |       |              |



บริษัท ซี.อี.เอ. คลีนโปรดักส์ จำกัด  
C.E.A. Clean Product Co.,Ltd.

## Finger Print Test

วันที่ 06 กันยายน 2567 เวลา 11.30 น.

ชื่อผู้ก่อกำเนิด : บริษัท กัลป์ เจพี เอ็นเอ็นเค จำกัด

ประเภทของเสีย : 1. อุปกรณ์อิเล็กทรอนิกส์ ปริมาณของเสีย : 400 kg.

ทะเบียนรถ : บต 6932 นบ

เลขที่อ้างอิง : 1-24-0967-024127-0-N

รูปรถขนส่ง

หน้ารถ



หลังรถ



Waste



## ลักษณะทางกายภาพ

| Parameter | Result  |
|-----------|---------|
| สี        | -       |
| สถานะ     | ของแข็ง |
| กลิ่น     | -       |

ลงชื่อ : วิรัชกรณ์

ผู้ตรวจวัด

ลงชื่อ : [Signature]

ผู้ตรวจเก็บ





บริษัท ซี.อี.เอ. คลีนโปรดักส์ จำกัด  
C.E.A. Clean Product Co.,Ltd.

Finger Print Test

วันที่ 06 กันยายน 2567 เวลา 11.30 น.

ชื่อผู้ก่อเกิด : บริษัท กัลฟ์ เจพี เอ็นเอ็นเค จำกัด

ประเภทของเสีย : 1. แบตเตอรี่ ปริมาณของเสีย : 230 kg.

ทะเบียนรถ : บค 6932 นบ เลขที่อ้างอิง : 1-24-0967-024127-U-N

รูปรถขนส่ง

หน้ารถ



หลังรถ



Waste



ลักษณะทางกายภาพ

| Parameter | Result  |
|-----------|---------|
| สี        | -       |
| สถานะ     | ของแข็ง |
| กลิ่น     | -       |

ลงชื่อ.....ผู้ตรวจ

ผู้ตรวจ

ลงชื่อ.....ผู้ตรวจ

ผู้ตรวจ

แบบ กอ.๒

เลขที่อ้างอิง 3-11-0967-024127-U-N

เอกสารแสดงการจัดการ (Manifest Form)

|  |                                      |   |             |              |
|--|--------------------------------------|---|-------------|--------------|
| ส่วนที่ ๑ ผู้ก่อเกิด   |                                      |   |             |              |
| ชื่อผู้ก่อเกิด : บริษัท กัลฟ์ เจพี เอ็นเอ็นเค จำกัด  |                                      | เลขทะเบียนโรงงาน : 91210006225564   |             |              |
| สถานที่ตั้งโรงงาน : 99 หมู่ที่ 17 ถนน ตำบลคลองนครเนื่องเขต อำเภอเมืองฉะเชิงเทรา จังหวัดฉะเชิงเทรา 24000  |                                      | เบอร์โทรติดต่อฉุกเฉิน :   |             |              |
| เบอร์โทรติดต่อ :   |                                      | ผู้ได้รับมอบหมายให้ขนส่งสิ่งปฏิกูลหรือวัสดุที่ไม่ใช่แล้ว :                                |             |              |
| ชื่อผู้รับ : นายไกรศร เพิ่มพิพัฒน์ เลขทะเบียนพาหนะ : บค 6932 นบ พาหนะที่ใช้ : รถบรรทุก   |                                      | โดยขนส่งจากจังหวัด : ฉะเชิงเทรา ไปยังจังหวัด : สมุทรปราการ ระยะเวลาประมาณ : 1 วัน         |             |              |
| ผู้รับดำเนินการ : บริษัท กรีนเซฟตี้เซลล์ จำกัด เลขทะเบียนโรงงาน (ถ้ามี) : 10110100225577   |                                      | สถานที่ตั้ง : 297 หมู่ที่ 2 ถนน ตำบลแพรกษา อำเภอเมืองสมุทรปราการ จังหวัดสมุทรปราการ 10280 |             |              |
| เบอร์โทรติดต่อ :   |                                      | เบอร์โทรติดต่อฉุกเฉิน :   |             |              |
| รายละเอียดของสิ่งปฏิกูลหรือวัสดุที่ไม่ใช่แล้ว ที่ขนส่ง :   |                                      |   |             |              |
| ลำดับ  | ชื่อสิ่งปฏิกูลหรือวัสดุที่ไม่ใช่แล้ว | รหัสประเภท หรือชนิด   | ลักษณะบรรจุ | ปริมาณ (ตัน) |
|  |                                      |   | ชนิด        | จำนวน        |
| 1  | สายไฟฟ้าเก่า                         | 160216  | ถุงดำ       | 1            |
| รวมปริมาณทั้งหมด : ของเหลว 0 ตัน ของแข็ง 0.01 ตัน ของแข็งที่เหลว 0 ตัน   |                                      |   |             |              |
| [ ] น้ำหนักซึ่งจริง [ ] น้ำหนักประมาณการ   |                                      |   |             |              |
| ขอตรวจระหว่างทางของการขนส่ง :  |                                      |   |             |              |
| คำรับรอง : ข้าพเจ้าขอรับรองว่าได้ขนส่งสิ่งปฏิกูลหรือวัสดุที่ไม่ใช่แล้วตามที่ระบุข้างต้น ซึ่งมีกรบรรจุ ติดป้าย หรือฉลากอย่างเหมาะสม และมีการขนส่ง |                                      | ปริมาณที่ส่งมอบ : 0.01 ตัน  |             |              |
| จะปฏิบัติตามข้อกำหนดของกฎหมายทุกประการ   |                                      | วันที่ส่งมอบ : 06/09/2567   |             |              |
| ลงชื่อผู้รับ : นายไกรศร เพิ่มพิพัฒน์ ลายมือชื่อ : <i>ไกรศร</i> วันที่ : 6/9/67   |                                      | เวลาที่ส่งมอบ : 10:04 น.  |             |              |
| ส่วนที่ ๒ รายละเอียดการขนส่งสิ่งปฏิกูลหรือวัสดุที่ไม่ใช่แล้ว   |                                      |   |             |              |
| คำรับรอง : ข้าพเจ้าขอรับรองว่าได้รับสิ่งปฏิกูลหรือวัสดุที่ไม่ใช่แล้วตามที่ระบุข้างต้น ซึ่งมีกรบรรจุ ติดป้าย หรือฉลากอย่างเหมาะสม และการขนส่ง     |                                      |   |             |              |
| จะปฏิบัติตามข้อกำหนดของกฎหมายทุกประการ   |                                      |   |             |              |
| ลงชื่อผู้รับ : นายไกรศร เพิ่มพิพัฒน์ ลายมือชื่อ : <i>ไกรศร</i> วันที่ : 6/9/67   |                                      |   |             |              |
| [ ] ผู้ก่อเกิดได้แนบภาพถ่ายเอกสารการจัดการที่มีการลงนามในส่วนที่ ๑ และส่วนที่ ๒ ครบถ้วนถูกต้องแล้ว   |                                      |   |             |              |
| ส่วนที่ ๓ ผู้รับดำเนินการ  |                                      |   |             |              |
| ชื่อผู้รับดำเนินการ : บริษัท กรีนเซฟตี้เซลล์ จำกัด   |                                      | เลขทะเบียนโรงงาน (ถ้ามี) : 10110100225577   |             |              |
| สถานที่ : ๓/๓  |                                      | ขนส่งจากจังหวัด : ฉะเชิงเทรา มาจังหวัด : สมุทรปราการ                                      |             |              |
| คำรับรอง : ข้าพเจ้าขอรับรองว่าสิ่งปฏิกูลหรือวัสดุที่ไม่ใช่แล้วตามที่ระบุข้างต้น  |                                      | ระยะเวลา : 1 วัน  |             |              |
| ตามที่ระบุข้างต้นมาถึงสถานที่รับจัดการ   |                                      | วันที่มาถึง : 6/9/67  |             |              |
| ลงชื่อผู้รับดำเนินการ :  |                                      | เวลาที่มาถึง : 13:00 น.   |             |              |
| ส่วนที่ ๓/๒  |                                      | ปริมาณที่รับมอบ : 0.010 ตัน   |             |              |
| คำรับรอง : ข้าพเจ้าขอรับรองว่ารับจัดการสิ่งปฏิกูลหรือวัสดุที่ไม่ใช่แล้วตามที่ระบุข้างต้น   |                                      | [ ] น้ำหนักซึ่งจริง [ ] น้ำหนักประมาณการ  |             |              |
| ซึ่งมีการบรรจุ ติดป้าย   |                                      | วันที่รับมอบ : 6/9/67 เวลาที่มอบ : 13:00 น.   |             |              |
| ลงชื่อผู้รับดำเนินการ : <i>ไกรศร</i>   |                                      | [ ] ภาพถ่ายสิ่งปฏิกูลหรือวัสดุที่ไม่ใช่แล้ว และ/หรือ                                      |             |              |
|  |                                      | [ ] เอกสารแสดงลักษณะสำคัญของสิ่งปฏิกูลหรือวัสดุที่ไม่ใช่แล้ว                              |             |              |
| ส่วนที่ ๓/๓  |                                      | ปริมาณที่จัดการแล้วเสร็จ : 0.010 ตัน  |             |              |
| คำรับรอง : ข้าพเจ้าขอรับรองว่า ได้จัดการสิ่งปฏิกูลหรือวัสดุที่ไม่ใช่แล้ว   |                                      | วันที่จัดการแล้วเสร็จ : 6/9/67 เวลาที่จัดการแล้วเสร็จ : 17:00 น.                          |             |              |
| ตามที่ระบุข้างต้นแล้วเสร็จตามที่ได้อนุญาต  |                                      | ปริมาณคงเหลือ : 0 ตัน   |             |              |
| ลงชื่อผู้รับดำเนินการ : <i>ไกรศร</i>   |                                      | [ ] ภาพถ่ายเอกสารการจัดการที่ลงนามครบถ้วนถูกต้อง  |             |              |
| ส่วนที่ ๔ ผู้ก่อเกิดสรุปผลการจัดการ  |                                      |   |             |              |
| คำรับรอง : ข้าพเจ้าขอรับรองว่าสิ่งปฏิกูลหรือวัสดุที่ไม่ใช่แล้วตามที่ระบุข้างต้น  |                                      |   |             |              |
| [ ] ได้รับการจัดการแล้วเสร็จตามที่ได้อนุญาตแล้ว (ส่วนที่ ๓)  |                                      |   |             |              |
| [ ] ได้รับการจัดการแล้วเสร็จตามที่ได้อนุญาตแล้ว (ส่วนที่ ๔)  |                                      |   |             |              |
| [ ] ได้รับคืนจากผู้รับดำเนินการแล้ว (ส่วนที่ ๖)  |                                      |   |             |              |
| [ ] ได้รับการจัดการแล้วเสร็จโดยมีใบจัดการรายใหม่ตามที่ได้อนุญาตแล้ว (ส่วนที่ ๗)  |                                      |   |             |              |
| ลงชื่อผู้ก่อเกิด :   |                                      |   |             |              |

### Finger Print Test

วันที่ 06/09/2567 เวลา 13.00 น.

ชื่อผู้ก่อเกิด : บริษัท กัลฟ์ เจที เอ็นเอ็นเค จำกัด

ประเภทของเสีย : สายไฟฟ้าเก่า

ทะเบียนรถขนส่ง : บด 6932 นบ

ปริมาณของเสีย : 10 Kg. เลขที่อ้างอิง 31109670241720

รูปรถขนส่ง

หน้ารถ



หลังรถ



Waste



#### ลักษณะทางกายภาพ

| Parameter | -Result |
|-----------|---------|
| สี        |         |
| สถานะ     | ของแข็ง |
| กลิ่น     |         |

ลงชื่อ: ศศิธร อัครสุคนธ์

ผู้ตรวจจริง

ลงชื่อ: [Signature]

ผู้ตรวจจริง

หมายเหตุ : โปรดให้คณะกรรมการผู้ร่วมตรวจสอบงานเอกสารประกอบการคัดค้านทุกครั้ง

Vat 7% 675.15 บาท  
รวมเป็นเงินทั้งสิ้น 10,320.15 บาท

แบบบันทึกปริมาณการขายเศษซากและน้ำมันหล่อลื่นใช้แล้ว  
บริษัท กัลฟ์ เจที เอ็นเอ็นเค จำกัด



วันที่ 6 / 9 / 67  
ชื่อผู้รับผิดชอบ: CEA

| ลำดับ                  | รายการ                      | ปริมาณ | หน่วย    | ราคาต่อหน่วย | รวมเป็นเงิน | หมายเหตุ |
|------------------------|-----------------------------|--------|----------|--------------|-------------|----------|
| 1                      | สายไฟฟ้าใช้แล้ว             | 10     | กิโลกรัม | 50           | 500 บาท     |          |
| 2                      | แบตเตอรี่เก่า               | 63     | ลูก      | 15           | 945 บาท     |          |
| 3                      | กล่องโฟมแข็ง                | 100    | ชิ้น     | 55           | 5,500 บาท   |          |
| 4                      | เครื่องปรับอากาศแบบผนังห้อง | 9      | ตัว      | 200          | 1,800 บาท   |          |
| 5                      | Refrigerant Compressor      | 9      | ตัว      | 100          | 900 บาท     |          |
| รวมเป็นจำนวนเงิน (บาท) |                             |        |          |              | 9,645 บาท   |          |



ตัดจำหน่ายเศษเหล็กให้บริษัท อโยธยา รีไซเคิล 2002 จำกัด

วันที่ 29 สิงหาคม 2567

| ลำดับที่                | รายการชั่งน้ำหนัก  | น้ำหนักที่ชั่งได้ (kg) | ภาพประกอบ  |
|-------------------------|--------------------|------------------------|--|
| 1                       | สายไฟฟ้าครั้งที่ 1 | 6                      |  |
| 2                       | สายไฟฟ้าครั้งที่ 2 | 4                      |  |
| รวมน้ำหนักเศษเหล็กสุทธิ |                    | 10                     |  |

ตัดจำหน่ายกระดาดเหล็กให้บริษัท อโยธยา รีไซเคิล 2002 จำกัด

วันที่ 29 สิงหาคม 2567

| ลำดับที่                   | รายการ          | จำนวน | ภาพประกอบ   |
|----------------------------|-----------------|-------|---|
| 1                          | เบดเคอร์รี่เก่า | 63    |  |
| 2                          |                 |       |   |
| 3                          |                 |       |   |
| รวมน้ำหนักกระดาดเหล็กสุทธิ |                 | 63    |   |





ตัดจำหน่ายกระดองถังไฟฟ้บริษัท บโอบยว รีไซเคิล 2002 จำกัด

วันที่ 29 สิงหาคม 2567

| ลำดับที่                 | รายการ              | จำนวน | ภาพประกอบ   |
|--------------------------|---------------------|-------|---|
| 1                        | กล่องไฟสำรอง (ชิ้น) | 100   |  |
| 2                        |                     |       |   |
| 3                        |                     |       |   |
| รวมน้ำหนักกระดองถังสุทธิ |                     | 100   |   |

ตัดจำหน่ายกระดองถังไฟฟ้บริษัท อโอบยว รีไซเคิล 2002 จำกัด

วันที่ 29 สิงหาคม 2567

| ลำดับที่                      | รายการ                            | จำนวน | ภาพประกอบ   |
|-------------------------------|-----------------------------------|-------|---|
| 1                             | เครื่องปรับอากาศ<br>ติดตั้ง (ตัว) | 9     |  |
| 2                             | Refrigerant Compressor            | 9     |  |
|                               |                                   |       |   |
| รวมจำนวนถังก๊าซอัดแรงดันสุทธิ |                                   | 18    |   |



ใบอนุญาตนำสิ่งของ เข้า - ออก บริษัท  
(Material Gate Pass Form)

|  |                                  |  |
|--|----------------------------------|--|
| วันที่ ๖/๙/๖๙<br>Date 6-๙-๖๙   |                                  | <input checked="" type="checkbox"/> นำของเข้า 8:30น<br><input checked="" type="checkbox"/> นำของออก 10:1๙น                         |
| ชื่อ - นามสกุลผู้นำของเข้า-ออก<br>Carrier's Name - Last Name   | ๒                                | บริษัท หรือ หน่วยงานสังกัด<br>Company or Department CEA  |
| ที่อยู่ตามใบประกอบ / โทรศัพท์<br>Address / Telephone ๒10/11๙ ๒๒๕ ๑. พว/กษ, ๑. ๒๒๕/๑๗๖/๑๗๖ ๑. ๒๒๕/๑๗๖/๑๗๖ 090-0๗3๙๑0๙ |                                  |  |
| ทรัพย์สินของคู่สัญญาในโครงการ<br>Assets owned by contractor  |                                  | ทรัพย์สินของ GULF Group<br>Assets owned by GULF Group  |
| รายการ (Items)   | จำนวน (Unit)                     | รายการ (Items) จำนวน (Unit)  |
|  |                                  | สายไฟเก่า 10 kg.<br>แบตเตอรี่เก่า 69 ลูก<br>กล่องไฟฉุกเฉิน 100 ลูก<br>เครื่องปรับอากาศแบบฝัง 9 ตัว<br>Refrigerant compressor 9 ตัว |
| วัตถุประสงค์เพื่อ (Purpose)  |                                  | วัตถุประสงค์เพื่อ (Purpose)  |
|  |                                  | ส่งผ่านนำ พพ-ที่มีมูลค่า   |
| ผู้อนุญาตนำสิ่งของออก<br>Contractor's Authorized Person  | พนักงาน<br>GULF Group's employee |  |

ได้ตรวจสอบและอนุญาตให้นำออกได้ (Verify and authorize to pass the security after check)

|  |  |
|--|--|
| อนุญาตโดย<br>Authorized by                     |  |
| ลงชื่อ ปรก.ผู้ตรวจ<br>Security Guard Signature |  |



| เอกสารแสดงการจัดการ (Manifest Form)  |                                      |                     |  |       |              |
|--|--------------------------------------|---------------------|--|-------|--------------|
| ส่วนที่ ๑ ผู้ก่อเกิด   |                                      |                     |  |       |              |
| ชื่อผู้ก่อเกิด: บริษัท กัทส์ เจที อื่นเอ็นเค จำกัด   |                                      |                     | เลขทะเบียนโรงงาน: 91210006225564                             |       |              |
| สถานที่ตั้งโรงงาน: 99 หมู่ที่ 17 ถนน ตำบลคลองหลวงเมืองเขต อำเภอเมืองระยอง จังหวัดระยอง 24000       |                                      |                     | เบอร์โทรศัพท์ติดต่อ: 24000                                   |       |              |
| เบอร์โทรติดต่อด่วน:  |                                      |                     | เบอร์โทรติดต่อด่วน:  |       |              |
| รายละเอียดของสิ่งปฏิกูลหรือวัสดุที่ไม่ใช้แล้ว ที่ขนส่ง:  |                                      |                     |  |       |              |
| ลำดับ  | ชื่อสิ่งปฏิกูลหรือวัสดุที่ไม่ใช้แล้ว | รหัสประเภท หรือชนิด | ลักษณะบรรจุ  |       | ปริมาณ (ตัน) |
|  |                                      |                     | ชนิด   | จำนวน |              |
| 1  | ภาชนะประเภทเบ้ามัน สารเคมี           | 150110              | รถบรรทุก   | 1     | 0.935        |
| รวมปริมาณทั้งหมด: ของเหลว 0 ตัน ของแข็ง 0.935 ตัน ของแข็งทั้งหมด 0 ตัน                             |                                      |                     |  |       |              |
| น้ำหนักจริงจริง [ ] น้ำหนักประมาณการ   |                                      |                     |  |       |              |
| ขอตรวจระหว่างทางการขนส่ง:  |                                      |                     |  |       |              |
| คำรับรอง: ข้าพเจ้าขอรับรองว่าสิ่งปฏิกูลหรือวัสดุที่ไม่ใช้แล้วตามที่ระบุข้างต้น                     |                                      |                     | ปริมาณที่ส่งมอบ: 0.935 ตัน                                   |       |              |
| ได้มีการบรรจุ ติดป้าย หรือฉลากอย่างเหมาะสม   |                                      |                     | วันที่ส่งมอบ: 12/09/2567                                     |       |              |
| และการขนส่งจะปฏิบัติตามข้อกำหนดของกฎหมายทุกประการ  |                                      |                     | เวลาที่ส่งมอบ: 12:05 4                                       |       |              |
| ลงชื่อผู้ก่อเกิด:  |                                      |                     | ที่: 12/9/67   |       |              |
| ส่วนที่ ๒ รายละเอียดการขนส่งสิ่งปฏิกูลหรือวัสดุที่ไม่ใช้แล้ว                                       |                                      |                     |  |       |              |
| คำรับรอง: ข้าพเจ้าขอรับรองว่าได้รับสิ่งปฏิกูลหรือวัสดุที่ไม่ใช้แล้วตามที่ระบุข้างต้น               |                                      |                     | ได้มีการบรรจุ ติดป้าย หรือฉลากอย่างเหมาะสม และการขนส่ง       |       |              |
| จะปฏิบัติตามข้อกำหนดของกฎหมายทุกประการ   |                                      |                     | ลงชื่อผู้รับ: น  |       |              |
| วันที่: 12/9/67  |                                      |                     | วันที่: 12/9/67  |       |              |
| [ ] ผู้ก่อเกิดได้แนบภาพถ่ายเอกสารการจัดการที่มีการลงนามในส่วนที่ ๑ และส่วนที่ ๒ ครบถ้วนถูกต้องแล้ว |                                      |                     |  |       |              |
| ส่วนที่ ๓ ผู้รับดำเนินการ  |                                      |                     |  |       |              |
| ชื่อผู้รับดำเนินการ: บริษัท วี กรุ๊ป ดีเวลอปเม้นท์ จำกัด   |                                      |                     | เลขทะเบียนโรงงาน (ถ้ามี): 10770005625534                     |       |              |
| ส่วนที่ ๓/๑  |                                      |                     | ขนส่งจากจังหวัด: กรุงเทพมหานคร                               |       |              |
| คำรับรอง: ข้าพเจ้าขอรับรองว่าสิ่งปฏิกูลหรือวัสดุที่ไม่ใช้แล้ว                                      |                                      |                     | ระยะทางจังหวัด: กรุงเทพมหานคร                                |       |              |
| ตามที่ระบุข้างต้นถูกต้องตามที่รับจัดการ  |                                      |                     | วันที่มาถึง: 12/09/2567                                      |       |              |
| ลงชื่อผู้รับดำเนินการ:   |                                      |                     | เวลาที่มาถึง:  |       |              |
| ส่วนที่ ๓/๒  |                                      |                     | ปริมาณที่รับมอบ: 0.935 ตัน                                   |       |              |
| คำรับรอง: ข้าพเจ้าขอรับรองว่าจัดการสิ่งปฏิกูลหรือวัสดุที่ไม่ใช้แล้วตามที่ระบุข้างต้น               |                                      |                     | [ ] น้ำหนักจริงจริง [ ] น้ำหนักประมาณการ                     |       |              |
| ได้มีการบรรจุ ติดป้าย หรือฉลากอย่างเหมาะสม   |                                      |                     | วันที่รับมอบ: 12/09/2567                                     |       |              |
| ลงชื่อผู้รับดำเนินการ:   |                                      |                     | เวลาที่รับมอบ:   |       |              |
| ที่: 12/09/2567  |                                      |                     | [ ] ภาชนะสิ่งปฏิกูลหรือวัสดุที่ไม่ใช้แล้ว และ/หรือ           |       |              |
|  |                                      |                     | [ ] เอกสารแสดงลักษณะสำคัญของสิ่งปฏิกูลหรือวัสดุที่ไม่ใช้แล้ว |       |              |
| ส่วนที่ ๓/๓  |                                      |                     | ปริมาณที่จัดการแล้วเสร็จ: 0.935 ตัน                          |       |              |
| คำรับรอง: ข้าพเจ้าขอรับรองว่าจัดการสิ่งปฏิกูลหรือวัสดุที่ไม่ใช้แล้ว                                |                                      |                     | วันที่จัดการแล้วเสร็จ: 12/9/67                               |       |              |
| ตามที่ระบุข้างต้นถูกต้องตามที่รับจัดการ  |                                      |                     | เวลาที่จัดการแล้วเสร็จ:                                      |       |              |
| ลงชื่อผู้รับดำเนินการ:   |                                      |                     | ปริมาณคงเหลือ: 0 ตัน   |       |              |
| วันที่: 12/9/67  |                                      |                     | [ ] ภาชนะสิ่งปฏิกูลหรือวัสดุที่ไม่ใช้แล้ว และ/หรือ           |       |              |
|  |                                      |                     | [ ] เอกสารแสดงลักษณะสำคัญของสิ่งปฏิกูลหรือวัสดุที่ไม่ใช้แล้ว |       |              |
| ส่วนที่ ๔ ผู้ก่อเกิดสรุปผลการจัดการ  |                                      |                     |  |       |              |
| คำรับรอง: ข้าพเจ้าขอรับรองว่าสิ่งปฏิกูลหรือวัสดุที่ไม่ใช้แล้วตามที่ระบุข้างต้น                     |                                      |                     |  |       |              |
| ได้รับการจัดการแล้วเสร็จตามที่ได้อนุญาตแล้ว (ส่วนที่ ๓)  |                                      |                     |  |       |              |
| [ ] ได้รับการจัดการแล้วเสร็จตามที่ได้อนุญาตแล้ว (ส่วนที่ ๔)  |                                      |                     |  |       |              |
| [ ] ได้รับคืนจากผู้รับดำเนินการแล้ว (ส่วนที่ ๕)  |                                      |                     |  |       |              |
| [ ] ได้รับการจัดการแล้วเสร็จตามที่ได้อนุญาตแล้ว (ส่วนที่ ๖)  |                                      |                     |  |       |              |
| ลงชื่อผู้ก่อเกิด:  |                                      |                     |  |       |              |



### 1. ผู้ก่อมลพิษทางขยะ (Waste Generator)

ปาริหมาก ถักทอ เติบโตขึ้นตาม กำแพง  
ชั้นสูงที่คดเคี้ยว งาม งามกว่า ไม้ประดับ

מס' תעודת זהות 91210006225564  
מס' תעודת זהות 91210006225564

โทรศัพท 08 513 911 กด 191

โทรศัพท์ ๐๖๕ ๕๑๓ ๑๑๑ ถึง ๑๑๑

ภายใน

ว/ด/ป...12 กันยายน 2567...เว

72200415497410001  
10770005625534

medium 15497110071  
5534

2. ข้อผู้ลงเกี่ยวกับกาอยู่ดงาพกรรณ(ข้อกาอยู่ดงาพกรรณ)

| ลำดับ | ชื่อโครงการ         | ปี   | ประเภท | พื้นที่ | งบประมาณ | ผลการดำเนินงาน | หมายเหตุ |
|-------|---------------------|------|--------|---------|----------|----------------|----------|
| 1     | โครงการพัฒนาระบบ... | 2565 | ...    | ...     | ...      | ...            | ...      |
| 2     | ...                 | ...  | ...    | ...     | ...      | ...            | ...      |
| 3     | ...                 | ...  | ...    | ...     | ...      | ...            | ...      |
| 4     | ...                 | ...  | ...    | ...     | ...      | ...            | ...      |
| 5     | ...                 | ...  | ...    | ...     | ...      | ...            | ...      |
| 6     | ...                 | ...  | ...    | ...     | ...      | ...            | ...      |
| 7     | ...                 | ...  | ...    | ...     | ...      | ...            | ...      |
| 8     | ...                 | ...  | ...    | ...     | ...      | ...            | ...      |
| 9     | ...                 | ...  | ...    | ...     | ...      | ...            | ...      |
| 10    | ...                 | ...  | ...    | ...     | ...      | ...            | ...      |
| 11    | ...                 | ...  | ...    | ...     | ...      | ...            | ...      |
| 12    | ...                 | ...  | ...    | ...     | ...      | ...            | ...      |
| 13    | ...                 | ...  | ...    | ...     | ...      | ...            | ...      |
| 14    | ...                 | ...  | ...    | ...     | ...      | ...            | ...      |
| 15    | ...                 | ...  | ...    | ...     | ...      | ...            | ...      |
| 16    | ...                 | ...  | ...    | ...     | ...      | ...            | ...      |
| 17    | ...                 | ...  | ...    | ...     | ...      | ...            | ...      |
| 18    | ...                 | ...  | ...    | ...     | ...      | ...            | ...      |
| 19    | ...                 | ...  | ...    | ...     | ...      | ...            | ...      |
| 20    | ...                 | ...  | ...    | ...     | ...      | ...            | ...      |
| 21    | ...                 | ...  | ...    | ...     | ...      | ...            | ...      |
| 22    | ...                 | ...  | ...    | ...     | ...      | ...            | ...      |
| 23    | ...                 | ...  | ...    | ...     | ...      | ...            | ...      |
| 24    | ...                 | ...  | ...    | ...     | ...      | ...            | ...      |
| 25    | ...                 | ...  | ...    | ...     | ...      | ...            | ...      |
| 26    | ...                 | ...  | ...    | ...     | ...      | ...            | ...      |
| 27    | ...                 | ...  | ...    | ...     | ...      | ...            | ...      |
| 28    | ...                 | ...  | ...    | ...     | ...      | ...            | ...      |
| 29    | ...                 | ...  | ...    | ...     | ...      | ...            | ...      |
| 30    | ...                 | ...  | ...    | ...     | ...      | ...            | ...      |
| 31    | ...                 | ...  | ...    | ...     | ...      | ...            | ...      |
| 32    | ...                 | ...  | ...    | ...     | ...      | ...            | ...      |
| 33    | ...                 | ...  | ...    | ...     | ...      | ...            | ...      |
| 34    | ...                 | ...  | ...    | ...     | ...      | ...            | ...      |
| 35    | ...                 | ...  | ...    | ...     | ...      | ...            | ...      |
| 36    | ...                 | ...  | ...    | ...     | ...      | ...            | ...      |
| 37    | ...                 | ...  | ...    | ...     | ...      | ...            | ...      |
| 38    | ...                 | ...  | ...    | ...     | ...      | ...            | ...      |
| 39    | ...                 | ...  | ...    | ...     | ...      | ...            | ...      |
| 40    | ...                 | ...  | ...    | ...     | ...      | ...            | ...      |
| 41    | ...                 | ...  | ...    | ...     | ...      | ...            | ...      |
| 42    | ...                 | ...  | ...    | ...     | ...      | ...            | ...      |
| 43    | ...                 | ...  | ...    | ...     | ...      | ...            | ...      |
| 44    | ...                 | ...  | ...    | ...     | ...      | ...            | ...      |
| 45    | ...                 | ...  | ...    | ...     | ...      | ...            | ...      |
| 46    | ...                 | ...  | ...    | ...     | ...      | ...            | ...      |
| 47    | ...                 | ...  | ...    | ...     | ...      | ...            | ...      |
| 48    | ...                 | ...  | ...    | ...     | ...      | ...            | ...      |
| 49    | ...                 | ...  | ...    | ...     | ...      | ...            | ...      |
| 50    | ...                 | ...  | ...    | ...     | ...      | ...            | ...      |

444125W075N70S9125h11

ผู้ทรงคุณวุฒิ

( มางตาวา รุญธะศา กับภาณุมาศ )

๒. ส่งท้ายผู้ก่ออาชญากรรม



วันที่ 12 กันยายน 2567

ตัดจำหน่ายเศษซากให้บริษัท V GROUP DEVELOPMENT CO.,LTD.

| ลำดับที่                | รายการขังน้ำหนัก  | น้ำหนักที่ขังได้ (kg) | ภาพประกอบ   |
|-------------------------|---|-----------------------|---|
| 1                       | ภาชนะปนเปื้อน<br>สารเคมี (ถังพลาสติก<br>ขนาด 20-25 ลิตร) (ใบ) | 190                   |  |
| รวมน้ำหนักเศษเหล็กสุทธิ |   | 190                   |   |



แบบบันทึกปริมาณการขายเศษซากและน้ำมันหล่อลื่นได้แล้ว  
บริษัท กัลฟ์ เnergie เอ็นเนมค จำกัด

วันที่ 12/09/2567  
ผู้รับซื้อ  
ผู้ขาย

| ลำดับ                  | รายการ   | ปริมาณ | หน่วย | ราคาต่อหน่วย | รวมเป็นเงิน | หมายเหตุ |
|------------------------|--|--------|-------|--------------|-------------|----------|
| 1                      | ภาชนะปนเปื้อนสารเคมี (ถังพลาสติกขนาด 20-25 ลิตร) | 190    | ใบ    | 7            | 1,330 บาท   |          |
| 2                      | ภาชนะปนเปื้อนน้ำมัน (ถังเหล็กขนาด 200 ลิตร)      | 5      | ใบ    | 155          | 775 บาท     |          |
| 3                      | ถัง IBC ขนาด 1000 ลิตร                           | 11     | ใบ    | 900          | 9,900 บาท   |          |
|                        |  |        |       |              |             |          |
|                        |  |        |       |              |             |          |
|                        |  |        |       |              |             |          |
|                        |  |        |       |              |             |          |
|                        |  |        |       |              |             |          |
| รวมเป็นจำนวนเงิน (บาท) |  |        |       |              | 12,005 บาท  |          |

Vat 7% 840.35 บาท  
รวมเป็นเงินทั้งสิ้น 12,845.35 บาท

หมายเหตุ : โปรดให้คณะกรรมการผู้ตรวจสอบลงนามออกสารรับทราบการตัดจำหน่ายทุกครั้ง

ตัดจำหน่ายเศษซากให้บริษัท V GROUP DEVELOPMENT CO.,LTD.

วันที่ 12 กันยายน 2567

| ลำดับที่              | รายการ   | จำนวน | ภาพประกอบ   |
|-----------------------|--|-------|---|
| 1                     | ภาชนะปนเปื้อนน้ำมัน<br>(ถังเหล็กขนาด 200<br>ลิตร) (ใบ) | 5     |  |
|                       |  |       |   |
|                       |  |       |   |
| รวมน้ำหนักกระดาดงูทรี |  | 5     |   |

ตัดจำหน่ายเศษซากให้บริษัท V GROUP DEVELOPMENT CO.,LTD.

วันที่ 12 กันยายน 2567

| ลำดับที่              | รายการ                      | จำนวน | ภาพประกอบ   |
|-----------------------|-----------------------------|-------|---|
| 1                     | ถังIBCขนาด1000 ลิตร<br>(ใบ) | 11    |  |
|                       |                             |       |   |
|                       |                             |       |   |
| รวมน้ำหนักกระดาดงูทรี |                             | 11    |   |



ใบอนุญาตนำสิ่งของ เข้า - ออก บริษัท  
(Material Gate Pass Form)

|   |              |   |   |
|---|--------------|---|---|
| 72-2384 0.2 080573768                   |              | วันที่ 12 ก.ย. 67                       | <input checked="" type="checkbox"/> นำของเข้า 10.104. |
| ชื่อ - นามสกุลผู้นำของเข้า-ออก          |              | Date                                    | <input checked="" type="checkbox"/> นำของออก 12.304.  |
| Carrier's Name - Last Name              |              | บริษัท หรือ หน่วยงานสังกัด              | 5 กรู๊ป   |
| ที่อยู่ตามบัตรประชาชน / โทรศัพท์        |              | Company or Department                   |   |
| Address / Telephone                     |              |   |   |
| ทรัพย์สินที่รับส่งของผู้นำเข้าในโครงการ |              | ทรัพย์สินที่รับส่งของผู้นำเข้าในโครงการ |   |
| Assets owned by contractor              |              | Assets owned by GULF Group              |   |
| รายการ (Items)                          | จำนวน (Unit) | รายการ (Items)                          | จำนวน (Unit)  |
|   |              | ท่อนเป็นเส้นดำ (ส่วนดำ)                 | 100 9m 170 kg.  |
|   |              | ท่อนเป็นเส้นขาว (ส่วนขาว)               | 5 9m 85 kg.   |
|   |              | ท่อ IBC ขนาด 1000 ลิตร                  | 11 9m 660 kg.   |
| วัตถุประสงค์เพื่อ (Purpose)             |              | วัตถุประสงค์เพื่อ (Purpose)             |   |
|   |              | ส่งมอบจากงานช่าง                        |   |
| ผู้อนุญาตนำสิ่งของออก                   |              | พนักงาน                                 |   |
| Contractor's Authorized Person          |              | GULF Group's employee                   |   |

ได้ตรวจสอบและอนุญาตให้นำออกได้ (Verify and authorize to pass the security after check)

|                          |
|--------------------------|
| อนุญาตโดย                |
| Authorized by            |
| ลงชื่อ รปภ. ผู้ตรวจ      |
| Security Guard Signature |



จัดจำหน่ายเศษซากให้บริษัท V GROUP DEVELOPMENT CO.,LTD.  
วันที่ 12 กันยายน 2567

พนักงานขับรถรับเศษซาก





| เอกสารแสดงการจัดการ (Manifest Form)  |   |                     |  |       |              |
|--|---|---------------------|--|-------|--------------|
| ส่วนที่ ๑ ผู้ถือกำเนิด   |   |                     |  |       |              |
| ชื่อผู้ถือกำเนิด: บริษัท กอล์ฟ เทค เอ็นเอ็นเค จำกัด  |   |                     | เลขทะเบียนโรงงาน: 91210006225564         |       |              |
| สถานที่ตั้งโรงงาน: 99 หมู่ที่ 17 ถนน ตำบลคลองกระเบื้องเขต อำเภอเมืองระยอง จังหวัดระยอง 24600   |   |                     |  |       |              |
| เบอร์โทรศัพท์ติดต่อ:   |   |                     | เบอร์โทรติดต่อฉุกเฉิน:                   |       |              |
| ผู้ได้รับมอบหมายให้ขนส่งสิ่งปฏิกูลหรือวัสดุที่ไม่ใช่แล้ว:  |   |                     |  |       |              |
| ชื่อผู้รับ: นายกัมพล หวังแปลง เลขทะเบียนพาหนะ: 63-5647 กท พาหนะที่ไป: รถบรรทุก   |   |                     | ระยะเวลาประมาณ: 1 วัน                    |       |              |
| ใบอนุญาตจากจังหวัด: ระยอง  |   |                     | ไปยังจังหวัด: ระยอง                      |       |              |
| ผู้รับดำเนินการ: บริษัท ไทย นัมเฟอร์ แมทซ์ จำกัด   |   |                     | เลขทะเบียนโรงงาน (ถ้ามี): 72150000125423 |       |              |
| สถานที่ตั้ง: 192 หมู่ที่ 7 ถนนทางหลวงแผ่นดินหมายเลข 33 ตำบลวังสำโรง อำเภอแกลง จังหวัดระยอง 24190   |   |                     |  |       |              |
| เบอร์โทรศัพท์ติดต่อ:   |   |                     | เบอร์โทรติดต่อฉุกเฉิน:                   |       |              |
| รายละเอียดของสิ่งปฏิกูลหรือวัสดุที่ไม่ใช่แล้ว ที่ขนส่ง:  |   |                     |  |       |              |
| ลำดับ  | ชื่อสิ่งปฏิกูลหรือวัสดุที่ไม่ใช่แล้ว                        | รหัสประเภท หรือชนิด | ภาษาบรรจุ                                |       | ปริมาณ (ตัน) |
|  |   |                     | ชนิด                                     | จำนวน |              |
| 1  | แบตเตอรี่เก่า   | 160601              | รถบรรทุก                                 | 1     | 2.022        |
| รวมปริมาณทั้งหมด: ของเหลว 0 ตัน ของแข็ง 2.022 ตัน ของแข็งทั้งหมด 0 ตัน   |   |                     |  |       |              |
| [ ] น้ำหนักสิ่งจริง [X] น้ำหนักประมาณการ   |   |                     |  |       |              |
| ขอตรวจระหว่างทางการขนส่ง:  |   |                     |  |       |              |
| คำรับรอง: ข้าพเจ้าขอรับรองว่าได้รับสิ่งปฏิกูลหรือวัสดุที่ไม่ใช่แล้วตามที่ระบุข้างต้น ซึ่งมีการบรรจุ ติดป้าย หรือฉลากอย่างเหมาะสม   |   |                     | ปริมาณที่ส่งมอบ: 2.022 ตัน               |       |              |
| ซึ่งมีการบรรจุ ติดป้าย หรือฉลากอย่างเหมาะสม และการขนส่งจะปฏิบัติตามข้อกำหนดของกฎหมายทุกประการ  |   |                     | วันที่ส่งมอบ: 03/10/2567                 |       |              |
| ลงชื่อผู้ถือกำเนิด: วรุณ   |   |                     | เวลาที่ส่งมอบ: 13.45                     |       |              |
| ส่วนที่ ๒ รายละเอียดการขนส่งสิ่งปฏิกูลหรือวัสดุที่ไม่ใช่แล้ว   |   |                     |  |       |              |
| คำรับรอง: ข้าพเจ้าขอรับรองว่าได้รับสิ่งปฏิกูลหรือวัสดุที่ไม่ใช่แล้วตามที่ระบุข้างต้น ซึ่งมีการบรรจุ ติดป้าย หรือฉลากอย่างเหมาะสม และการขนส่งจะปฏิบัติตามข้อกำหนดของกฎหมายทุกประการ |   |                     | วันที่: 03/10/67                         |       |              |
| [ ] ผู้ถือกำเนิดได้แนบภาพถ่ายเอกสารการจัดการที่มีการลงนามในส่วนที่ ๑ และส่วนที่ ๒ ครบถ้วนถูกต้องแล้ว   |   |                     |  |       |              |
| ส่วนที่ ๓ ผู้รับดำเนินการ  |   |                     |  |       |              |
| ชื่อผู้รับดำเนินการ: บริษัท ไทย นัมเฟอร์ แมทซ์ จำกัด   |   |                     | เลขทะเบียนโรงงาน (ถ้ามี): 72150000125423 |       |              |
| ส่วนที่ ๓/๑  | ขนส่งจากจังหวัด: ระยอง                                      |                     | มายังจังหวัด: ระยอง                      |       |              |
| คำรับรอง: ข้าพเจ้าขอรับรองว่าสิ่งปฏิกูลหรือวัสดุที่ไม่ใช่แล้ว  | ระยะเวลา: 1 วัน   |                     |  |       |              |
| ตามที่ระบุข้างต้นมาถึง   | วันที่มาถึง: 3/10/67  |                     |  |       |              |
| ลงชื่อผู้รับดำเนินการ:   | ลายมือชื่อ: [ลายมือ]  |                     | เวลาที่มาถึง: 16.10                      |       |              |
| ส่วนที่ ๓/๒  | ปริมาณที่รับมอบ: 1.507 ตัน                                  |                     |  |       |              |
| คำรับรอง: ข้าพเจ้าขอรับรองว่าได้รับจัดการสิ่งปฏิกูลหรือวัสดุที่ไม่ใช่แล้วตามที่ระบุข้างต้น   | น้ำหนักสิ่งจริง [ ] น้ำหนักประมาณการ                        |                     |  |       |              |
| ซึ่งมีการบรรจุ ติดป้าย   | วันที่รับมอบ: 3/10/67                                       |                     | เวลาที่มอบ: 16.20                        |       |              |
| ลงชื่อผู้รับดำเนินการ:   | [X] ภาพถ่ายสิ่งปฏิกูลหรือวัสดุที่ไม่ใช่แล้ว และ/หรือ        |                     |  |       |              |
|  | [X] เอกสารแสดงลักษณะสำคัญขอสิ่งปฏิกูลหรือวัสดุที่ไม่ใช่แล้ว |                     |  |       |              |
| ส่วนที่ ๓/๓  | ปริมาณที่จัดการแล้วเสร็จ: 1.507 ตัน                         |                     |  |       |              |
| คำรับรอง: ข้าพเจ้าขอรับรองว่าได้จัดการสิ่งปฏิกูลหรือวัสดุที่ไม่ใช่แล้ว   | วันที่จัดการแล้วเสร็จ: 26/10/67                             |                     | เวลาที่จัดการแล้วเสร็จ: 15.20            |       |              |
| ตามที่ระบุข้างต้นแล้วเสร็จตามที่ได้รับอนุญาต   | ปริมาณที่เหลือ: 0 ตัน                                       |                     |  |       |              |
| ลงชื่อผู้รับดำเนินการ:   | [X] ภาพถ่ายเอกสารการจัดการที่ลงนามครบถ้วนถูกต้อง            |                     |  |       |              |
| ส่วนที่ ๔ ผู้ถือกำเนิดสรุปผลการจัดการ  |   |                     |  |       |              |
| คำรับรอง: ข้าพเจ้าขอรับรองว่าสิ่งปฏิกูลหรือวัสดุที่ไม่ใช่แล้วตามที่ระบุข้างต้น   |   |                     |  |       |              |
| [X] ได้รับการจัดการแล้วเสร็จตามที่ได้รับอนุญาตแล้ว (ส่วนที่ ๓)   |   |                     |  |       |              |
| [ ] ได้รับการจัดการแล้วเสร็จตามที่ได้รับอนุญาตแล้ว (ส่วนที่ ๔)   |   |                     |  |       |              |
| [ ] ได้รับเงินจากผู้รับดำเนินการแล้ว (ส่วนที่ ๖)   |   |                     |  |       |              |
| [ ] ได้รับการจัดการแล้วเสร็จโดยผู้จัดการรายใหม่ตามที่ได้รับอนุญาตแล้ว (ส่วนที่ ๗)  |   |                     |  |       |              |
| ลงชื่อผู้ถือกำเนิด:  |   |                     |  |       |              |

**ใบกำกับขยะอันตราย**  
(Uniform Waste Manifest)      □ ถังขยะ (Hazardous)      □ ใบอนุญาต (Non-hazardous)

1. ส่วนของผู้ก่อเกิดขยะอันตราย : This section must be completed by the Generator

1) ชื่อ : **GNK โรงไฟฟ้าบ่อหมก และกิจการ บริษัท กัสพี เชน เอ็นจิเนียริ่ง จำกัด**  
สถานที่ตั้ง : **เลขที่ 17 ตำบลคลองนาครีเมือง อำเภอเมือง นครราชสีมา 24000**

2) เลขประจำตัวผู้ก่อเกิดขยะอันตราย : Generator's ID  
โทรศัพท์ : Phone \_\_\_\_\_ โทรสาร : Fax \_\_\_\_\_  
กรณีฉุกเฉิน : Emergency **0**

3) ผู้ขนส่งขยะอันตราย : Transporter  
วันที่ 1 ชื่อบริษัท : Company name **บริษัท ร็อดเดอร์ จำกัด (บริษัท ร็อดเดอร์ จำกัด)**  
วันที่ 2 ชื่อบริษัท : Company name \_\_\_\_\_  
เลขประจำตัวผู้ขนส่งขยะอันตราย รหัสที่ 1 : Transporter's ID **DIW-T-06020656**  
เลขประจำตัวผู้ขนส่งขยะอันตราย รหัสที่ 2 : Transporter's ID \_\_\_\_\_  
เลขประจำตัวผู้รับขนาน บำบัด และกำจัดขยะอันตราย : Disposer's ID \_\_\_\_\_

4) ผู้เก็บขยะ : บำบัด และกำจัดขยะอันตราย : Treatment Storage Disposal Facilities (TSDF)  
ชื่อบริษัท : TSDF's name **บริษัท ไทยนันทพรวิทย์ จำกัด**      □ DIW-D-

| ลำดับ No.          | รายละเอียดของขยะอันตราย (Description) | ถังขยะอันตราย : Waste ID | ภาชนะบรรจุ : Containers |             | ปริมาณสุทธิ Quantity | หน่วยวัดปริมาตร Unit Wt Vol | รายละเอียดเพิ่มเติม Additional Information |
|--------------------|---------------------------------------|--------------------------|-------------------------|-------------|----------------------|-----------------------------|--|
|                    |                                       |                          | จำนวน : No.             | ชนิด : Type |                      |                             |  |
| <b>แบบเศษวัสดุ</b> |                                       |                          |                         |             |                      |                             |  |
|                    |                                       |                          |                         |             |                      |                             |  |

รวมปริมาณของขยะอันตรายทั้งหมด : Total Quantity จำนวน **16.0501** ลิตร/ลูกบาศก์เมตร : Liters/cubic meter      ขยะจริง : Solid \_\_\_\_\_ ปริมาณกับ Kgs/tons

6) การปฏิบัติตามข้อกำหนดและข้อมูลเพิ่มเติม  
Special handling instructions and additional information

7) คำรับรอง : ข้าพเจ้าขอรับรองว่าข้อมูลของขยะอันตรายข้างต้นเป็นความจริง และมีการบรรจุหีบห่ออย่างเหมาะสม ติดฉลากและติดป้ายอย่างถูกต้องตามข้อกำหนดการขนส่งตามกฎหมาย :

Generator Certificate : I hereby declare that the contents are accurately described above and have been packed and labeled and are in proper condition for transport according to regulation

ลายเซ็น : Signature \_\_\_\_\_ วันที่ : Date **18** เดือน : Month **10** พ.ศ. : Year **2567**

ชื่อบุคคล : Generator's name \_\_\_\_\_

2. ส่วนของผู้ขนส่งขยะอันตราย : This section must be completed by the transporter

1) ข้อมูลส่วนที่ 1 : Transporter's name **บริษัท ร็อดเดอร์ จำกัด (บริษัท ร็อดเดอร์ จำกัด)**  
เลขประจำตัวผู้ขนส่ง : Transporter's ID **DIW-T-06020656**  
โทรศัพท์ : phone **090-9088381**      **02-4356049**  
กรณีฉุกเฉิน : Emergency **090-9088381**

2) หมายเลขรถบรรทุก : Vehicle ID **63-5604**      □ รถบรรทุก Truck      □ รถไฟ Train      □ เรือ Ship      □ เครื่องบิน Plane

3) เลขทะเบียนรถบรรทุก : Vehicle ID \_\_\_\_\_

4) ข้าพเจ้าขอรับรองว่าได้ได้รับข้อมูลเกี่ยวกับประเภทและลักษณะของขยะตามที่ระบุไว้โดยผู้ก่อเกิด และทราบถึงปริมาณและคุณภาพของขยะตามที่ระบุไว้โดยผู้ก่อเกิด และทราบถึงวิธีการขนส่งที่เหมาะสม :

Transporter Certification : I hereby declare that I have received the type and quantity of waste as described above by the generator and that waste has been transported according to regulations

ใบอนุญาตขนส่ง : Time spending วัน / ชม. : hours/day  
วันที่ : Date **03** เดือน : Month **10** พ.ศ. : Year **67**

ลายเซ็นผู้ขนส่ง : Transporter's name \_\_\_\_\_

5) ข้อมูลส่วนที่ 2 : Transporter's name \_\_\_\_\_  
เลขประจำตัวผู้ขนส่ง : Transporter's ID \_\_\_\_\_ โทรศัพท์ : Fax \_\_\_\_\_  
กรณีฉุกเฉิน : Emergency \_\_\_\_\_

6) หมายเลขรถบรรทุก : Vehicle ID \_\_\_\_\_ □ รถบรรทุก Truck      □ รถไฟ Train      □ เรือ Ship      □ เครื่องบิน Plane

7) เลขทะเบียนรถบรรทุก : Vehicle ID \_\_\_\_\_

8) ข้าพเจ้าขอรับรองว่าได้ปฏิบัติตามข้อกำหนดด้านความปลอดภัยและ การขนส่งตามกฎหมายที่กำหนดไว้โดยผู้ก่อเกิด และทราบถึงปริมาณและคุณภาพของขยะตามที่ระบุไว้โดยผู้ก่อเกิด และทราบถึงวิธีการขนส่งที่เหมาะสม :

Transporter Certification : I hereby declare that I have received the type and quantity of waste as described above by the generator and that waste has been transported according to regulations

ใบอนุญาตขนส่ง : Time spending วัน / ชม. : hours/day  
วันที่ : Date \_\_\_\_\_ เดือน : Month \_\_\_\_\_ พ.ศ. : Year \_\_\_\_\_

ลายเซ็นผู้ขนส่ง : Transporter's name \_\_\_\_\_

3. ส่วนของผู้ประกอบการบำบัดและกำจัดขยะอันตราย : This section must be completed by TSDF's

1) ชื่อผู้รับกำจัด TSDF's name **บริษัท ไทยนันทพรวิทย์ จำกัด**  
สถานที่ตั้ง : TSDF's address **เลขที่ 17 ถนน คลองนาครี เมือง อำเภอเมือง นครราชสีมา 24100**

2) เลขประจำตัวผู้รับกำจัด : TSDF's ID **DIW-D-**  
โทรศัพท์ : Phone \_\_\_\_\_ โทรสาร : Fax \_\_\_\_\_  
กรณีฉุกเฉิน : Emergency \_\_\_\_\_

□ DIW-D-

3) คำรับรอง : ข้าพเจ้าขอรับรองว่าได้ปฏิบัติตามข้อกำหนดด้านความปลอดภัยและ การขนส่งตามกฎหมายที่กำหนดไว้โดยผู้ก่อเกิด และได้ดำเนินการบำบัดและกำจัดขยะอันตรายตามที่ระบุไว้ในใบแจ้งรายการขยะอันตราย :

TSDF certificate of arrival : I hereby declare that I have received the reference load and disposal period as specified in the manifest

วันที่ : Date **03** เดือน : Month **10** พ.ศ. : Year **2567**

ลายเซ็นผู้รับกำจัด : TSDF's name \_\_\_\_\_ ปริมาณ : Quantity \_\_\_\_\_

4) รายละเอียดของขยะอันตรายที่ไม่ตรงกัน : Discrepancy Notification

ประเภทของขยะอันตราย : Type of waste      □ คืนกลับ : Returned      □ จัดประเภทใหม่ : Reclassified / รหัส : Waste ID \_\_\_\_\_      □ ได้รับ : Accepted      เหตุผล : Reason of action \_\_\_\_\_

การดำเนินการ : Action taken      □ ส่งคืน : Returned      □ จัดประเภทใหม่ : Reclassified / รหัส : Waste ID \_\_\_\_\_      □ ได้รับ : Accepted      เหตุผล : Reason of action \_\_\_\_\_

วันที่ส่งคืน : Date returned \_\_\_\_\_      ลายเซ็นผู้รับกำจัด : TSDF's Signature \_\_\_\_\_

ชื่อผู้ส่งคืน : TSDF's name \_\_\_\_\_

**TN240207**  
Running No.

|   |                            |                                     |          |                                    |                                     |              |                                     |
|---|----------------------------|-------------------------------------|----------|------------------------------------|-------------------------------------|--------------|-------------------------------------|
| TNC Fingerprinting Report                     |                            |                                     |          |                                    |                                     |              |                                     |
| ชื่อบริษัท บริษัท กัลฟ์ เจที เอ็นเอ็นเค จำกัด |                            |                                     |          | เลขที่อ้างอิง I-24-1067-013076-0-N |                                     |              |                                     |
| วันที่รับมอบ 3/10/67                          |                            | <input checked="" type="checkbox"/> | hazadous |                                    | <input type="checkbox"/>            | non-hazadous |                                     |
| ชื่อสิ่งปฏิกูลหรือวัสดุที่ไม่ใช้แล้ว          | ปริมาณ<br>รับเข้า<br>(ตัน) | ชนิด                                |          | ลักษณะทางกายภาพ                    |                                     | ตรวจสอบภาชนะ |                                     |
|   |                            | ของแข็ง                             | ของเหลว  | ของแข็ง<br>กิ่งเหลว                | ตรง                                 | ไม่ตรง       | ปกติ                                |
| แบบเตอริชนิคใช้ตะกั่ว (160601)                | 1.507                      | <input checked="" type="checkbox"/> |          |                                    | <input checked="" type="checkbox"/> |              | <input checked="" type="checkbox"/> |
|   |                            |                                     |          |                                    |                                     |              |                                     |
|   |                            |                                     |          |                                    |                                     |              |                                     |
|   |                            |                                     |          |                                    |                                     |              |                                     |
|   |                            |                                     |          |                                    |                                     |              |                                     |
|   | รวม                        |                                     |          | 1.507                              |                                     |              |                                     |

เลขอ้างอิง I-24-1067-013076-0-N

แบบ กอ.๒

|   |   |  |             |              |
|---|---|--|-------------|--------------|
| เอกสารแสดงการจัดการ (Manifest Form)   |   |  |             |              |
| ส่วนที่ ๑ ผู้ก่อเกิด  |   |  |             |              |
| ชื่อผู้ก่อเกิด: บริษัท กัลฟ์ เจที เอ็นเอ็นเค จำกัด  |   | เลขทะเบียนโรงงาน : 91210006225564                            |             |              |
| สถานที่ตั้งโรงงาน : 99 หมู่ที่ 17 ถนน ตำบลคลองนครเนื่องเขต ตำบลเมืองมะขามเตี้ย จังหวัดฉะเชิงเทรา 24000  |   |  |             |              |
| เบอร์โทรศัพท์ :   |   | เบอร์โทรติดต่อกู้เงิน :                                      |             |              |
| ผู้ได้รับมอบหมายให้ขนส่งสิ่งปฏิกูลหรือวัสดุที่ไม่ใช้แล้ว :  |   |  |             |              |
| ชื่อผู้รับ : นายนิพนธ์ พลประเสริฐ เลขทะเบียนพาหนะ : 63-5647 กท พาหนะที่ใช้ : รถบรรทุก                   |   |  |             |              |
| โดยขนส่งจากจังหวัด : ฉะเชิงเทรา ไปยังจังหวัด : ฉะเชิงเทรา   |   | ใช้ระยะเวลาประมาณ : 1 วัน                                    |             |              |
| ผู้รับดำเนินการ : บริษัท ไทย นันเพอร์ส เมทิล จำกัด  |   | เลขทะเบียนโรงงาน (ถ้ามี) : 72150000125423                    |             |              |
| สถานที่ตั้ง : 192 หมู่ที่ 7 ถนนทางหลวงแผ่นดินหมายเลข 331 ตำบลหัวลำโรง อำเภอแกลง จังหวัดฉะเชิงเทรา 24190 |   |  |             |              |
| เบอร์โทรศัพท์ :   |   | เบอร์โทรติดต่อกู้เงิน :                                      |             |              |
| รายละเอียดของสิ่งปฏิกูลหรือวัสดุที่ไม่ใช้แล้ว จำนวน :   |   |  |             |              |
| ลำดับ   | ชื่อสิ่งปฏิกูลหรือวัสดุที่ไม่ใช้แล้ว  | รหัสประเภท / รหัสชนิด  | ลักษณะบรรจุ | ปริมาณ (ตัน) |
|   |   |  | ชนิด        | จำนวน        |
| 1   | แบบเตอริค   | 160601   | รถบรรทุก    | 2.022        |
| รวมปริมาณทั้งหมด : ของเหลว 0 ตัน ของแข็ง 2.022 ตัน ของแข็งกิ่งเหลว 0 ตัน                                |   |  |             |              |
| [ ] น้ำหนักจริง [X] น้ำหนักประมาณการ  |   |  |             |              |
| ขอความร่วมมือระหว่างทางขนส่ง :  |   |  |             |              |
| คำรับรอง : ข้าพเจ้าขอรับรองว่าสิ่งปฏิกูลหรือวัสดุที่ไม่ใช้แล้วตามที่จะขนส่ง                             |   | ปริมาณที่ส่งมอบ : 2.022 ตัน                                  |             |              |
| จะมีการบรรจุ ติดป้าย หรือฉลากอย่างเหมาะสม   |   | วันที่ส่งมอบ : 03/10/2567                                    |             |              |
| และการขนส่งจะปฏิบัติตามข้อกำหนดของกฎหมาย  |   | เวลาที่ส่งมอบ : 13.45 น.                                     |             |              |
| ลงชื่อผู้ก่อเกิด : วรุตม์ โชติเชษฐ ลาเมือชื่อ   |   |  |             |              |
| สิ่งปฏิกูลหรือวัสดุที่ไม่ใช้แล้ว  |   |  |             |              |
| คำรับรอง : ข้าพเจ้าขอรับรองว่าสิ่งปฏิกูลหรือวัสดุที่ไม่ใช้แล้วตามที่จะขนส่ง                             |   |  |             |              |
| จะมีการบรรจุ ติดป้าย หรือฉลากอย่างเหมาะสม และการขนส่ง   |   |  |             |              |
| ลงชื่อผู้รับ : นายนิพนธ์ พลประเสริฐ ลายมือชื่อ : 03/10/67   |   |  |             |              |
| [ ] ผู้ก่อเกิดได้มอบภาพถ่ายเอกสารการจัดการที่มีการลงนามในส่วนที่ ๑ และส่วนที่ ๒ ครบถ้วนถูกต้องแล้ว      |   |  |             |              |
| ส่วนที่ ๓ ผู้รับดำเนินการ   |   |  |             |              |
| ชื่อผู้รับดำเนินการ : บริษัท ไทย นันเพอร์ส เมทิล จำกัด  |   | เลขทะเบียนโรงงาน (ถ้ามี) : 72150000125423                    |             |              |
| ส่วนที่ ๓/๑   | คำรับรอง : ข้าพเจ้าขอรับรองว่าสิ่งปฏิกูลหรือวัสดุที่ไม่ใช้แล้วตามที่จะขนส่ง | ขนส่งจากจังหวัด : มาบฉะเชิงเทรา                              |             |              |
|   | ตามที่จะขนส่งตามที่ได้รับจัดการ   | ใช้ระยะเวลา : วัน  |             |              |
| ลงชื่อผู้รับดำเนินการ :   | ลายมือชื่อ :  | วันที่มาถึง :  |             |              |
| ส่วนที่ ๓/๒   | คำรับรอง : ข้าพเจ้าขอรับรองว่าสิ่งปฏิกูลหรือวัสดุที่ไม่ใช้แล้วตามที่จะขนส่ง | ปริมาณที่รับมอบ : ตัน  |             |              |
|   | จะมีการบรรจุ ติดป้าย หรือฉลากอย่างเหมาะสม                                   | [ ] น้ำหนักจริง [ ] น้ำหนักประมาณการ                         |             |              |
| ลงชื่อผู้รับดำเนินการ :   | ลายมือชื่อ : วันที่ :   | วันที่รับมอบ : เวลาที่มอบ :                                  |             |              |
|   |   | [ ] ภาพถ่ายสิ่งปฏิกูลหรือวัสดุที่ไม่ใช้แล้ว และ/หรือ         |             |              |
|   |   | [ ] เอกสารแสดงลักษณะสำคัญของสิ่งปฏิกูลหรือวัสดุที่ไม่ใช้แล้ว |             |              |
| ส่วนที่ ๓/๓   | คำรับรอง : ข้าพเจ้าขอรับรองว่าได้จัดการสิ่งปฏิกูลหรือวัสดุที่ไม่ใช้แล้ว     | ปริมาณที่จัดการแล้วเสร็จ : ตัน                               |             |              |
|   | ตามที่จะขนส่งแล้วเสร็จตามที่ได้รับอนุญาต                                    | วันที่จัดการแล้วเสร็จ : เวลาที่จัดการแล้วเสร็จ :             |             |              |
| ลงชื่อผู้รับดำเนินการ :   | ลายมือชื่อ : วันที่ :   | ปริมาณคงเหลือ : ตัน  |             |              |
|   |   | [ ] ภาพถ่ายเอกสารการจัดการที่ลงนามครบถ้วนถูกต้อง             |             |              |
| ส่วนที่ ๔ ผู้ก่อเกิดสรุปผลการจัดการ   |   |  |             |              |
| คำรับรอง : ข้าพเจ้าขอรับรองว่าสิ่งปฏิกูลหรือวัสดุที่ไม่ใช้แล้วตามที่จะขนส่ง                             |   |  |             |              |
| [ ] ได้รับการจัดการแล้วเสร็จตามที่ได้รับอนุญาตแล้ว (ส่วนที่ ๓)  |   |  |             |              |
| [ ] ได้รับการจัดการแล้วเสร็จตามที่ได้รับอนุญาตแล้ว (ส่วนที่ ๔)  |   |  |             |              |
| [ ] ได้รับคืนจากผู้รับดำเนินการแล้ว (ส่วนที่ ๖)   |   |  |             |              |
| [ ] ได้รับการจัดการแล้วเสร็จโดยผู้รับจัดการรายใหม่ตามที่ได้รับอนุญาตแล้ว (ส่วนที่ ๗)                    |   |  |             |              |
| ลงชื่อผู้ก่อเกิด :  |   |  |             |              |



แบบฟอร์มแจ้งการขนถ่ายกากของเสียอันตราย (Manifest No. GNN240001)

ใบกำกับการขนถ่ายกากของเสียอันตราย (Uniform Waste Manifest) ☐ อันตราย (Hazardous) ☐ ไม่อันตราย (Non Hazardous)

หน้าปัดบันทึกเลขที่manifest

**1. ส่วนของผู้จัดทำบันทึกการขนถ่ายกากของเสียอันตราย : This section must be completed by the Generator**

|  |  |
|--|--|
| <p>1.1 ชื่อ - นามสกุล <b>GNNK โรงไฟฟ้าเพื่อชุมชน ฉะเชิงเทรา บริษัท จำกัด (เป็นเดิม)</b><br/>สถานที่เกิด <b>วัด ชำนิวัด</b> address</p> <p>1.2 ที่อยู่ <b>17 ตำบลคลองครกปทุมธานี อำเภอสองแคว จังหวัดสุราษฎร์ธานี 84008</b></p> <p>1.3 ผู้ส่งของ/รถขนถ่ายกากของเสียอันตราย Transporter</p> <p>1.4 ชื่อบริษัท (Company name) <b>บริษัท พิศมัยเพอร์เฟกต์ จำกัด (บริษัท พิศมัยเพอร์เฟกต์ จำกัด)</b></p> <p>1.5 รหัสบริษัท (Company name)</p> <p>1.6 ผู้รับของกากของเสียอันตราย และ/หรือสถานที่กำจัดกากของเสียอันตราย Treatment Storage Disposal Facilities (TSDFs)</p> <p>1.7 รหัสบริษัท TSDF's name <b>บริษัท ไทยเบฟเวอเรจ จำกัด จำกัด</b></p> <p>1.8 หมายเลขใบอนุญาตขนถ่ายกากของเสียอันตรายตามกฎหมายกำหนด</p> | <p>2. หมายเลขแจ้งข้อมูลผู้ส่งของกากของเสียอันตราย Generator's ID</p> <p>โทรศัพท์ Phone - เลขโทร Fax</p> <p>กรณีฉุกเฉิน Emergency</p> <p>3. หมายเลขแจ้งข้อมูลผู้รับของกากของเสียอันตราย รหัสที่ 1 Transporter's ID <b>DTW-T-06020656</b></p> <p>หมายเลขแจ้งข้อมูลผู้รับของกากของเสียอันตราย รหัสที่ 2 Transporter's ID</p> <p>หมายเลขแจ้งข้อมูลผู้รับของกากของเสียอันตราย รหัสที่ 3 Disposer's ID</p> |
|--|--|

| ลำดับ             | รายละเอียด (Description) | รหัสของกากของเสียอันตราย (Waste ID) | จำนวน (Quantity) | ประเภทของกากของเสีย (Type) | หน่วยวัด (Unit) | รายละเอียดเพิ่มเติม (Additional Information) |
|-------------------|--------------------------|-------------------------------------|------------------|----------------------------|-----------------|--|
| <b>แนบรายชื่อ</b> |                          |                                     |                  |                            |                 |  |

รวมทั้งหมดของกากของเสียทั้งหมด Total Quantity **รวมทั้งหมด 16.86.01** ลักษณะของกากของเสีย (Nature of waste) **กากของเสียอันตราย** ชนิดของกากของเสีย (Type of waste) **กากของเสียอันตราย**

6. การปฏิบัติพิเศษและข้อมูลอื่น ๆ Special handling instructions and additional information

7. คำรับรอง : ข้าพเจ้าขอรับรองว่าข้อมูลการขนถ่ายกากของเสียอันตรายที่ระบุไว้ข้างต้น และใบกำกับการขนถ่ายกากของเสียอันตรายฉบับนี้ ถูกจัดทำขึ้นและใช้เพื่อวัตถุประสงค์ในการขนถ่ายกากของเสียอันตรายตามกฎหมายกำหนด

8. ชื่อ Generator's name **นาย ก. นามสกุล ก.** ลงนามใน (Signature) **ก. นามสกุล ก.** วันที่ Date **03** เดือน Month **10** ปี Year **2567**

**2. ส่วนของผู้รับแจ้งการขนถ่ายกากของเสียอันตราย : This section must be completed by the transporter**

|  |  |
|--|--|
| <p>1. ชื่อผู้รับของกากของเสีย : Transporter's name <b>บริษัท พิศมัยเพอร์เฟกต์ จำกัด (บริษัท พิศมัยเพอร์เฟกต์ จำกัด)</b></p> <p>1.2 ที่อยู่ของผู้รับของกากของเสีย Transporter's ID</p> <p>โทรศัพท์ phone <b>DTW-T-06020656</b></p> <p>กรณีฉุกเฉิน Emergency <b>090-9883381 02-9356849</b></p> | <p>2. หมายเลขแจ้งข้อมูลผู้รับของกากของเสีย Vehicle</p> <p><input checked="" type="checkbox"/> รถบรรทุก (Truck) <input type="checkbox"/> รถไฟ (Train) <input type="checkbox"/> เรือ (Ship) <input type="checkbox"/> เครื่องบิน (Plane)</p> <p>3. หมายเลขแจ้งข้อมูลของรถรับของกากของเสีย Vehicle ID <b>63-5684</b></p> |
|--|--|

4. ข้าพเจ้าได้รับของกากของเสียตามที่ระบุในใบกำกับการขนถ่ายกากของเสียอันตราย และ การขนถ่ายกากของเสียได้ดำเนินการขนถ่ายกากของเสียตามกฎหมายกำหนด

Transporter Certifications : I hereby declare that I have received the type and quantity of waste as described above by the generator and that waste has been transported according to regulations

โดยส่งกากของเสียจาก From **บริษัท พิศมัยเพอร์เฟกต์ จำกัด** ไปยังสถานที่ To **บริษัท พิศมัยเพอร์เฟกต์ จำกัด** ใช้ระยะเวลาในการขนถ่าย Time spending **10** ชั่วโมง hours/day

9. ชื่อผู้ส่งของกากของเสีย 1 Transporter's name **นาย ก. นามสกุล ก.** ลงนามใน (Signature) **ก. นามสกุล ก.** วันที่ Date **03** เดือน Month **10** ปี Year **2567**

|  |  |
|--|--|
| <p>5. ชื่อผู้รับของกากของเสีย 2 Transporter's name</p> <p>หมายเลขแจ้งข้อมูลผู้รับของกากของเสีย Transporter's ID</p> <p>โทรศัพท์ Phone</p> <p>กรณีฉุกเฉิน Emergency</p> | <p>6. หมายเลขแจ้งข้อมูลผู้รับของกากของเสีย Vehicle</p> <p><input type="checkbox"/> รถบรรทุก (Truck) <input type="checkbox"/> รถไฟ (Train) <input type="checkbox"/> เรือ (Ship) <input type="checkbox"/> เครื่องบิน (Plane)</p> <p>7. หมายเลขแจ้งข้อมูลของรถรับของกากของเสีย Vehicle ID</p> |
|--|--|

8. ข้าพเจ้าได้รับของกากของเสียตามที่ระบุในใบกำกับการขนถ่ายกากของเสียอันตราย และ การขนถ่ายกากของเสียได้ดำเนินการขนถ่ายกากของเสียตามกฎหมายกำหนด

Transporter Certifications : I hereby declare that I have received the type and quantity of waste as described above by the generator and that waste has been transported according to regulations

โดยส่งกากของเสียจาก From **บริษัท พิศมัยเพอร์เฟกต์ จำกัด** ไปยังสถานที่ To **บริษัท พิศมัยเพอร์เฟกต์ จำกัด** ใช้ระยะเวลาในการขนถ่าย Time spending **10** ชั่วโมง hours/day

10. ชื่อผู้ส่งของกากของเสีย 2 Transporter's name **นาย ก. นามสกุล ก.** ลงนามใน (Signature) **ก. นามสกุล ก.** วันที่ Date **03** เดือน Month **10** ปี Year **2567**

**3. ส่วนของผู้ประกอบการสถานที่กำจัดกากของเสียอันตราย : This section must be completed by TSDF's**

|   |  |
|---|--|
| <p>1. ชื่อผู้รับกากของเสีย TSDF's name <b>บริษัท ไทยเบฟเวอเรจ จำกัด จำกัด</b></p> <p>สถานที่เกิด TSDF's address <b>92 หมู่ 7 ตำบล ชำนิวัด อำเภอ ชำนิวัด จังหวัดสุราษฎร์ธานี 84008</b></p> | <p>2. หมายเลขแจ้งข้อมูลผู้รับกากของเสีย TSDF's ID</p> <p>โทรศัพท์ Phone <b>DTW-T-06020656</b></p> <p>กรณีฉุกเฉิน Emergency</p> |
|---|--|

3. คำรับรอง : ข้าพเจ้าขอรับรองว่าข้อมูลการขนถ่ายกากของเสียอันตรายที่ระบุไว้ข้างต้น และใบกำกับการขนถ่ายกากของเสียอันตรายฉบับนี้ ถูกจัดทำขึ้นและใช้เพื่อวัตถุประสงค์ในการขนถ่ายกากของเสียอันตรายตามกฎหมายกำหนด

TSDF certificate of arrival : I hereby declare that I have received the reference load and the quantity of waste as described above by the transporter

☐ ไม่ (No) ☒ ใช่ (Yes) ☐ ไม่ทราบ (Not sure) ☐ ไม่สามารถระบุได้ (Not sure the day the receipt was)

4. ชื่อผู้รับกากของเสีย TSDF's name **นาย ก. นามสกุล ก.** ลงนามใน (Signature) **ก. นามสกุล ก.** วันที่ Date **03** เดือน Month **10** ปี Year **2567**

5. การแจ้งการแจ้งเตือนการไม่ตรงกัน (Discrepancy Notification)

ประเภทของกากของเสีย Type of waste

การวัดกากของเสีย Amount of waste ☐ ส่วนเกิน (Excess) ☐ ส่วนขาด (Deficient) ☐ ไม่ตรงกัน (Not sure) ☐ ไม่ทราบ (Not sure)

วันที่รับกากของเสีย Date received **03/10/2567** (วันที่รับกากของเสีย) (Date of receipt) **03/10/2567** (วันที่รับกากของเสีย) (Date of receipt)

6. ชื่อผู้รับกากของเสีย TSDF's name **นาย ก. นามสกุล ก.** ลงนามใน (Signature) **ก. นามสกุล ก.**

Running TN2402071

| <b>GULF</b>  |              |  |   |
|--|--------------|--|---|
| ใบอนุญาตนำสิ่งของ เข้า - ออก บริษัท<br>(Material Gate Pass Form)                       |              |  |   |
| 63 - 5647 กรุงเทพ  |              | วันที่<br>3 ตุลาคม 2567  | <input type="checkbox"/> นำของเข้า<br><input checked="" type="checkbox"/> นำของออก (14,354) |
| ชื่อ - นามสกุลผู้นำของเข้า-ออก<br>Carrier's Name - Last Name                           |              | บริษัท หรือ หน่วยงานสังกัด<br>Company or Department              | Amp.  |
| ที่อยู่ตามบัตรประชาชน / โทรศัพท์<br>Address / Telephone                                |              | 1302 หมู่ 5 ต. ท่งบ้าน อ.เมือง จ.สมุทรปราการ<br>Tel: 089-5604079 |   |
| ทรัพย์สินของผู้รับเหมาโครงการ<br>Assets owned by contractor                            |              | ทรัพย์สินของบริษัท<br>Assets owned by GULF Group                 |   |
| รายการ (Items)   | จำนวน (Unit) | รายการ (Items)   | จำนวน (Unit)  |
|  |              | แบบท่อ (ท่อ)<br>48 VDC, 125 VDC<br>82 ea.                        | 2.022 คัน   |
| วัตถุประสงค์เพื่อ (Purpose)  |              | วัตถุประสงค์เพื่อ (Purpose)                                      |   |
|  |              | ส่งกำจัด   |   |
| ผู้อนุญาต วัสดุของออก<br>Contractor's Authorized Person                                |              | พนักงาน<br>GULF Group's employee                                 |   |
|  |              |  |   |
| ได้ตรวจสอบและอนุญาตให้นำออกได้ (Verify and authorize to pass the security after check) |              |  |   |
| อนุญาตโดย<br>Authorized by   |              |  |   |
| ลงชื่อ ควบคุมผู้ตรวจ<br>Security Guard Signature                                       |              |  |   |



ใบนำของออกของ Gulf JP NNK ME section

1. ABSOLYTE GP 50G13 (312Ah) (58 cells/1,566 kg)
2. ABSOLYTE GP 50G09 (208Ah) (24 cells/456 kg)

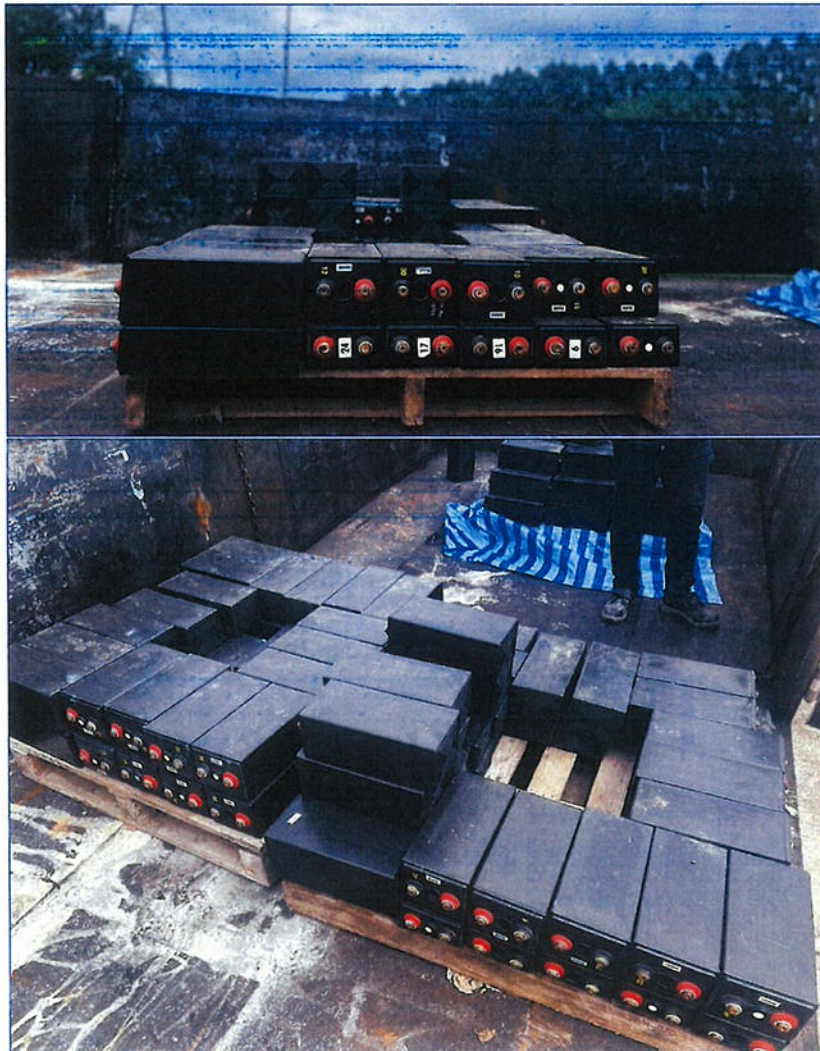

Company name : \_\_\_\_\_ บ. แอเนปี้ อีเล็คทริก เซ็นซิทีฟ จำกัด \_\_\_\_\_ Receiver name : \_\_\_\_\_ กัมพล ทวีนเปล่ง \_\_\_\_\_ กัมพล  
GNNK Sender name : \_\_\_\_\_ 21/10/2024 \_\_\_\_\_ Send date: \_\_\_\_\_ 2024-10-03 \_\_\_\_\_



2024-10-03



Company name : \_\_\_\_\_ Receiver name : \_\_\_\_\_  
GNNK Sender name : 2/10-03 Send date: 2024-10-03

**ถ้าเลือก**  
ผู้ได้รับใบอนุญาตต้องปฏิบัติตามกฎหมาย  
และเงื่อนไขที่กำหนดไว้ ใบอนุญาตโดยเคร่งครัด  
หากไม่ปฏิบัติตามและก่อให้เกิดความเสียหายอย่างร้ายแรง  
จะถูกลบทะเบียนใบอนุญาต

ใบอนญาตมีไว้ในครอบครองซึ่งวัตถุอันตราย

ใบอนุญาตนายกเทศมนตรี.....อก0309123058667

กรมโรงงานอุตสาหกรรม  
กระทรวงอุตสาหกรรม

วันที่ 7 เดือน กุมภาพันธ์ พ.ศ. 2567

.....สัณฐานคดี.....ไทย

อนุญาตให้ บริษัท ทีเออาร์เอฟ จำกัด ..... สัญชาติ ไทย

เลขประจำตัวผู้เสียภาษีอากร ๐105543103165

สถานที่ติดต่อของสำนักงานฯ เลขที่ 634/12 หมู่ที่ 1

ตราทก/ชกบ รามคำแหง 34 (เทพีฉีลา 1) ..... ถนน - ..... ตำบล/แขวง ..... วังทองหลาง

อำเภอ/เขต    จังหวัด    กรุงเทพมหานคร    รหัสไปรษณีย์    10310

โทรศัพท์ 0 2935 6848 โทรสาร 0 2935 6849

สงวนที่แจ้งก่อนนำตัวกลับตรวจข้อ

83/1 7

ตำแหน่ง/ตำแหน่ง :  วันที่ :  ตำบล/แขวง :  อำเภอ/เขต :  จังหวัด :  รหัสไปรษณีย์ :

[illegible]

7 0 3035 6840 7 0 3035 6840

โทรศัพท. ๐ ๒๖๖๖ ๖๘๔๘ ..... ๒๖๖๖ ๖๘๔๘ ..... ๒๖๖๖ ๖๘๔๘

ข้อมูลเชิงพรรณนาหรือบุคคลกรที่รับผิดชอบต่อการบริการ (เฉพาะกรณีการให้บริการเชิงวิชาการ) (เฉพาะกรณีการให้บริการเชิงวิชาการ)

๒๐(๒) แห่งพระราชบัญญัติคดีอาญา พ.ศ. ๒๕๓๕ กำหนดให้ฟ้องผู้เช่ารถจักรยานยนต์ร่วมกับผู้เช่ารถจักรยานยนต์

5. **အခြေခံအားဖြင့်** မြန်မာနိုင်ငံတော်၏ အခြေခံဥပဒေနှင့် အညီ အမျိုးသမီးများသည် အမျိုးသားများနှင့် ညီမျှသော အခွင့်အရေးများ ရရှိရန် တောင်းဆိုကြသည်။

๒๕๖๕

พจนานุกรมเฉพาะ เน้นส่วนของการบริหารการคลังรวมสูงสุด

มีไว้ในครอบครองซึ่งวัตถุอันตราย โดยมีวัตถุประสงค์ประสงค์เพื่อ... (โปรดระบุ).....

ชวตฤกษ์นตรา<sup>(๑)</sup> ที่ได้รับอนุญาตมาไว้ในกรอบครอง ... [คลิกเพื่อดูภาพรวม](#) (๑๖๖ หน้า) [คลิกเพื่อดูภาพรวม](#)

Copyright © 2016 Pearson Education, Inc. or its affiliate(s). All rights reserved.

第 1 页 共 1 页

[illegible]

**Abstract**

.....

ชื่อทางการค้าของวัตถุดิบทราย (๒) ที่ได้รับอนุญาตไว้ในกรอบครอง.....

ทะเบียนเลขที่: **วต 3223-ยกวัน**

(ในกรณีที่มากกว่า ๑ รายการ ให้ระบุรายละเอียดด้านหลัง)

ใบขงญตบ่อกอให้คยบมีง่อนเซ ค้งคอปไป - รยคเคยคตคณคคกซารนคนท่าย -

[illegible]

**Abstract**

ใบอนุญาตนี้ให้ใช้ได้จนถึงวันที่ 6 เดือน กุมภาพันธ์ พ.ศ. ... 2568

(ลายมือชื่อ).....Solme.....พนักงานเจ้าหน้าที่

ผู้จัดทำเอกสาร: (มหาวิทยาลัยเทคโนโลยีราชมงคลธัญบุรี) นส. พงษ์ภณกร นามบุรี สาขา: วิศวกรรมอุตสาหการ ปีที่: ๒๕๕๓

งานทำลายแบบเตลอรี้กว่า 7 สถานี - GULF

| Power Plant     | Location   | Model battery   | Recycle   | Total (Kg.) |
|-----------------|--|---|---|-------------|
| GRP1<br>(#5545) | เมืองสุราษฎร์ธานี<br>47 ม.14 ร.1 ถนน อ.พุนพิน จ.สุราษฎร์ 18230           | 1. 2SLA340L (58 cells)<br>2. 2SLA620L (56cells)<br>3. 2SLA260L (24 cells) | 1. ABSOLYTE GP 50G13 (312Ah) (58 cells/1,566 kg)<br>2. ABSOLYTE GP 50G15 (608Ah) (56 cells/2,794kg)<br>3. ABSOLYTE GP 50G09 (208Ah) (24 cells/456 kg) | 4,816       |
| GRP2<br>(#5545) | เมืองสุราษฎร์ธานี<br>47 ม.14 ร.1 ถนน อ.พุนพิน จ.สุราษฎร์ 18230           | 1. 2SLA620L (56cells)<br>2. 2SLA260L (24 cells)                           | 1. ABSOLYTE GP 50G15 (608Ah) (56 cells/2,794kg)<br>2. ABSOLYTE GP 50G09 (208Ah) (24 cells/456 kg)   | 3,250       |
| GTCL<br>(#5545) | 20 คลังวัด เมืองสุราษฎร์ จ.สุราษฎร์ 18000                                | 1. 2SLA340L (58 cells)<br>2. 2SLA620L (56cells)<br>3. 2SLA260L (24 cells) | 1. ABSOLYTE GP 50G13 (312Ah) (58 cells/1,566 kg)<br>2. ABSOLYTE GP 50G15 (608Ah) (56 cells/2,794kg)<br>3. ABSOLYTE GP 50G09 (208Ah) (24 cells/456 kg) | 4,771       |
| GNKK<br>(#5545) | 20 ม.1 ร.1 คลังวัดเมืองสุราษฎร์ เมืองสุราษฎร์ธานี จ.สุราษฎร์ธานี 24000   | 1. 2SLA340L (58 cells)<br>2. 2SLA260L (24 cells)                          | 1. ABSOLYTE GP 50G13 (312Ah) (58 cells/1,566 kg)<br>2. ABSOLYTE GP 50G09 (208Ah) (24 cells/456 kg)  | 2,022       |
| GNLL<br>(#5545) | เขตรักษาพันธุ์สัตว์ป่าห้วยขาแข้ง<br>339 หมู่ 3 อ.พุนพิน จ.สุราษฎร์ 21120 | 1. 2SLA340L (58 cells)<br>2. 2SLA620L (56cells)<br>3. 2SLA260L (24 cells) | 1. ABSOLYTE GP 50G13 (312Ah) (58 cells/1,566 kg)<br>2. ABSOLYTE GP 50G15 (608Ah) (56 cells/2,794kg)<br>3. ABSOLYTE GP 50G09 (208Ah) (24 cells/456 kg) | 4,816       |
| GCNN<br>(#5545) | 59/4 ม.1 ร.1 เขตวัดเมืองสุราษฎร์ อ.พุนพิน จ.สุราษฎร์ 12160               | 1. 2SLA340L (58 cells)  | 1. ABSOLYTE GP 50G13 (312Ah) (58 cells/1,566 kg)  | 1,566       |
| GNK2<br>(#5545) | ศูนย์อุตสาหกรรมสุราษฎร์ธานี<br>189/ ม.7 อ.พุนพิน จ.สุราษฎร์ 18140        | 1. 2SLA340L (58 cells)  | 1. ABSOLYTE GP 50G13 (312Ah) (58 cells/1,566 kg)  | 1,566       |
| Total (Kg.)     |  |   |   | 22,807      |



๔. ชื่อวัตถุดิบ.....น้ำมันหล่อลื่นที่ใช้แล้ว (Used lubricating oil)

๔. ชื่อวัตถุดิบ.....น้ำมันหล่อลื่นที่ใช้แล้ว (Used lubricating oil)

ทะเบียนเลขที่

Source

...พนักงานเจ้าหน้าที่

(นางสาวรัตติกาล ภรรยาน้อย)

ผู้อำนวยการศูนย์วิชาการและกระบวนการ

(รวบรวมการเก็บคิมฉ้านต่าง)

**หมายเหตุ** (๑) วัดอุณันทรวายในความรับผิดชอบของกรมโรงงานอุตสาหกรรม กรุงเทพมหานคร กระทรวงอุตสาหกรรม กรุงเทพมหานคร พ.ศ. ๒๕๓๕

(๒) วัตถุประสงค์รายในการรับศึกษาของสำนักงานคณะกรรมการอาหารและยา ให้ระบุเฉพาะชื่อทางการค้า

๒. ชื่อวัตถุดิบหรือสาร - ขยะที่มีพิษหรือปะปนกับสารพิษตกค้าง ได้แก่ : พลาสติกและสารประกอบพลาสติกชนิดอื่น และสารประกอบอินทรีย์  
กรดไขมันและสารประกอบกรดไขมัน และ/หรือสารประกอบอะโรมาติก ซิลิโคนและสารประกอบซิลิโคน พอลิเมอร์และสารประกอบพอลิเมอร์  
(ไม่ว่าจะมีอยู่ในรูปใดก็ตาม) (Waste having as constituents or contaminants any of the following : Antimony, Antimony compounds,  
Beryllium, Beryllium compounds, radium, Cadmium compounds Lead, Lead compounds, Selenium, Selenium compounds,  
Tellurium, Tellurium compounds (not included metal waste in massive form))

ทะเบียนเลขที่.

๓. ข้อจำกัดอื่นๆ ของพื้นที่ที่ประกอบและสารปนเปื้อนดังต่อไปนี้ สารพิษและสารประกอบสารพิษ ปุ๋ยและสารประกอบปุ๋ย  
กากของเสียและการประกอบเคมี (Wastes having as constituents or contaminants any of the following : Arsenic, Arsenic compounds,  
Mercury, Mercury compounds, Thallium, Thallium compounds)

ทะเบียนรถที่

๔. ชื่อวัตถุอันตราย.....กากตะกอนจากการชุบโลหะ (Galvanic sludges)

ทะเบียนเลขที่...

ทะเบียนเลขที่...

ใบอนุญาตนี้ไว้ในครอบครองซึ่งวัตถุอันตรายเลขที่.....๐๓0309123058667

ใบอนุญาตนี้ไว้ในครอบครองซึ่งวัตถุอันตรายเลขที่.....๐๓0309123058667

๙. ชื่อวัตถุดิบที่เรา : ชิ้นส่วนอุปกรณ์ไฟฟ้าและอิเล็กทรอนิกส์สำหรับ (ไม่รวมหลอดไฟเรืองสีน้ำเงิน) ที่มีส่วนประกอบ ซึ่งได้แก่

ตัวเก็บประจุไฟฟ้าและหลอดฟลูออโรส ซึ่งทำขึ้นจากตะกั่วและมีส่วนประกอบจากสารอื่น เช่น แก้วหรือพลาสติกเคลือบด้วยสาร

ตัวเก็บประจุไฟฟ้าที่เรา ผลิตขึ้น หรือที่นับว่าเป็นส่วนประกอบหลัก เราทำ : ให้ออกมาในรูปของชิ้นงาน (Electrical and electronic assemblies or scrap (not included scrap from electric power generation) containing such as accumulators and other batteries, mercury-switches, glass

from cathode-raytubes and other activated glasses and PCB-capacitors, or contaminated with Cadmium, Mercury, Lead

Polychlorinated Biphenyl)

ทะเบียนเลขที่

๖. ชื่อวัตถุดิบทราย.....ของเสียประเภทตะกอนคอลลอยด์ (Waste catalyst).

ทะเบียนเลขที่

๗. ชื่อวัตถุดิบทราบ.....ของเสียประเภทขี้ขี้ป้งที่เกิดจากกระบวนการทางอุตสาหกรรมเคมี (Waste gypsum from chemical industry processes).....

ทะเบียนเลขที่.

๘. ค่าหัวตักอันตร าย.....ได้เนอชจากโรงงานผลิตกระแสไฟฟ้าจากถ่านหิน.(Coal-fired power plant fly-ash).

ทะเบียนเลขที่

✓  
Solve

.....พนักงานเจ้าหน้าที่

(. (អោយគ្រូសិក្សាស្រាវជ្រាវ ឬគ្រូបង្រៀន) )

ผู้อำนวยการศูนย์วิชาการและสารสนเทศ

มหาวิทยาลัยราชภัฏวชิรเวศน์บุรีรัมย์ ๒๕๖๕

รายการด้านหลังใบอนุญาตมีไว้ในครอบครองซึ่งวัตถุอันตราย

ใบอนุญาตมีไว้ในครอบครองซึ่งวัตถุอันตรายเลขที่..... อก0309123058667

๘. ชื่อวัตถุอันตราย..... ของเสียจากการผลิตหรือกระบวนการผลิตปิโตรเลียมโค้ก และ/หรือ บิทูเมน (Wastes from production of petroleum coke and/or bitumen)

ชื่อทางการค้า.....

ทะเบียนเลขที่.....

๑๐. ชื่อวัตถุอันตราย..... ของเสียประเภทน้ำมันแร่ที่มีสภาพไม่เหมาะสมสำหรับการใช้งานตามวัตถุประสงค์เดิม (Waste mineral oils unfit for their originally intended use)

ชื่อทางการค้า.....

ทะเบียนเลขที่.....

๑๑. ชื่อวัตถุอันตราย..... ของเสียจากการผลิต การผสม และการใช้เรซิน อเนกประสงค์ พอลิเอสเตอร์ และผลิตภัณฑ์ประเภทพลาสติก (Wastes from production, formulation and use of resins, latex, plasticizers and glues/adhesives)

ชื่อทางการค้า.....

ทะเบียนเลขที่.....

๑๒. ชื่อวัตถุอันตราย..... ของเสียประเภทฟีนอล สารประกอบฟีนอล รวมทั้งอนุพันธ์ฟีนอล ในรูปของเหลวหรือกากตะกอน (Waste phenols, phenol compounds including chlorophenol in the form of liquids or sludges)

ชื่อทางการค้า.....

ทะเบียนเลขที่.....

(ลายมือชื่อ)..... พนักงานเจ้าหน้าที่

(นางสาวรัตติกาล อรรถปัญญานันท์)

ผู้อำนวยการกองวิชาการและแผนงาน

พนักงานเจ้าหน้าที่ควบคุมและกำกับดูแลวัตถุอันตราย พ.ศ. ๒๕๖๕

รายการด้านหลังใบอนุญาตมีไว้ในครอบครองซึ่งวัตถุอันตราย

ใบอนุญาตมีไว้ในครอบครองซึ่งวัตถุอันตรายเลขที่..... อก0309123058667

๑๓. ชื่อวัตถุอันตราย..... ของเสียที่เกิดจากฝุ่นผงเขม่า กากตะกอน และแป้ง ที่มีสารประกอบโครเมียมเฮกซะวาเลนต์หรือสารทำลายสิ่งมีชีวิต (Waste leather dust, ash, sludges and flours when containing hexavalent chromium compounds or biocides)

ชื่อทางการค้า.....

ทะเบียนเลขที่.....

๑๔. ชื่อวัตถุอันตราย..... ของเสียที่เป็นเศษหนังสัตว์หรือส่วนประกอบของหนังสัตว์ที่ไม่เหมาะสมสำหรับการผลิตหนังที่มีสารประกอบโครเมียมเฮกซะวาเลนต์หรือสารทำลายสิ่งมีชีวิต (Waste of leather or of composition leather not suitable for the manufacture of leather articles containing hexavalent chromium compounds or biocides)

ชื่อทางการค้า.....

ทะเบียนเลขที่.....

๑๕. ชื่อวัตถุอันตราย..... ของเสียประเภทตัวทำละลายอินทรีย์ที่ไม่มีธาตุฮาโลเจนเป็นองค์ประกอบ (Waste non-halogenated organic solvents)

ชื่อทางการค้า.....

ทะเบียนเลขที่.....

๑๖. ชื่อวัตถุอันตราย..... ของเสียประเภทตัวทำละลายอินทรีย์ที่มีธาตุฮาโลเจนเป็นองค์ประกอบ (Waste halogenated organic solvents)

ชื่อทางการค้า.....

ทะเบียนเลขที่.....

(ลายมือชื่อ)..... พนักงานเจ้าหน้าที่

(นางสาวรัตติกาล อรรถปัญญานันท์)

ผู้อำนวยการกองวิชาการและแผนงาน

พนักงานเจ้าหน้าที่ควบคุมและกำกับดูแลวัตถุอันตราย พ.ศ. ๒๕๖๕





-๑/๕-

รายการด้านสิ่งแวดล้อมในกรอบของซึ่งวัตถุอันตราย

ใบอนุญาตมีไว้ในครอบครองซึ่งวัตถุอันตรายเลขที่..... ๑๓0309123058667

๑๑. ชื่อวัตถุอันตราย

กากของเสียจากการกลั่นของเหลวที่ไม่ละลายน้ำที่มีไฮโดรคาร์บอนและที่มิใช่ไฮโดรคาร์บอนที่ประกอบเป็นกระบวนการนำตัวทำละลายอินทรีย์กลับมาใช้ใหม่ (Waste halogenated or unhalogenated non-aqueous distillation residues from organic solvent recovery operations)

ชื่อทางการค้า

ทะเบียนเลขที่

๑๔. ชื่อวัตถุอันตราย... ถากน้ำมันดิน ที่เกิดจากโรงกลั่นน้ำมัน และกระบวนการกลั่น หรือการบำบัดดินหรือวัตถุอันตรายปิโตรเลียม (ยกเว้นแอสฟัลต์ซีเมนต์) (Waste tarry residues from refining, distillation and any pyrolytic treatment of organic materials (excluding asphalt cements))

ชื่อทางการค้า

ทะเบียนเลขที่

๑๕. ชื่อวัตถุอันตราย... ของเสียจากการผลิต และการใช้ผลิตภัณฑ์เภสัชกรรม (Wastes from the production and use of pharmaceutical products)

ชื่อทางการค้า

ทะเบียนเลขที่

๒๐. ชื่อวัตถุอันตราย... ของเสียจากการผลิต การผสม และการใช้สารกำจัดแมลงที่มีชีวิตและไฟโอฟาร์มาซีคอล รวมถึงของเสียประเภทปราบศัตรูพืช และยาปราบวัชพืช ซึ่งไม่มีความเหมาะสมสำหรับการใช้ตามฉลากเดิม หรือไม่เหมาะสมสำหรับการใช้งาน ตามวัตถุประสงค์เดิม (Wastes from the production, formulation and use of biopesticides and phytopharmaceuticals, including waste pesticides and herbicides which are off-specification, outdated, or unfit for their originally intended use)

ชื่อทางการค้า

ทะเบียนเลขที่

(ลายมือชื่อ)..... พนักงานเจ้าหน้าที่

(นางสาวจิตติภาล ธรรมปิณฑุยา)

ผู้อำนวยการศูนย์วิจัยและพัฒนาสารพิษ

พนักงานเจ้าหน้าที่อาวุโส กรมควบคุมมลพิษ กรุงเทพมหานคร พ.ศ. ๒๕๖๕

-๑/๖-

รายการด้านสิ่งแวดล้อมในกรอบของซึ่งวัตถุอันตราย

ใบอนุญาตมีไว้ในครอบครองซึ่งวัตถุอันตรายเลขที่..... ๑๓0309123058667

๒๑. ชื่อวัตถุอันตราย... ของเสียระหว่างน้ำมัน/น้ำ หรือไฮโดรคาร์บอน/น้ำ หรืออยู่ในรูปอิมัลชัน (Waste oils/water, hydrocarbons/water mixtures and emulsions)

ชื่อทางการค้า

ทะเบียนเลขที่

๒๒. ชื่อวัตถุอันตราย... ของเสียจากการผลิต การผสมและการใช้หมึก สี ย้อม สาน สี น้ำยาล้าง และน้ำยาล้าง (Wastes from the production, formulation and use of inks, dyes, pigments, paints, lacquers and varnishes)

ชื่อทางการค้า

ทะเบียนเลขที่

๒๓. ชื่อวัตถุอันตราย... ของเสียจากกรดและด่างที่ค่า pH ต่ำกว่า 2 หรือสูงกว่า 11.5 (Wastes acidic or basic solutions with pH less than 2 or greater than 11.5)

ชื่อทางการค้า

ทะเบียนเลขที่

๒๔. ชื่อวัตถุอันตราย... ของเสียจากอุปกรณ์ทำความสะอาดที่ใช้ในการบำบัดน้ำเสียจากอุตสาหกรรม (Wastes from industrial pollution control devices for cleaning of industrial effluents)

ชื่อทางการค้า

ทะเบียนเลขที่

(ลายมือชื่อ)..... พนักงานเจ้าหน้าที่

(นางสาวจิตติภาล ธรรมปิณฑุยา)

ผู้อำนวยการศูนย์วิจัยและพัฒนาสารพิษ

พนักงานเจ้าหน้าที่อาวุโส กรมควบคุมมลพิษ กรุงเทพมหานคร พ.ศ. ๒๕๖๕



รายการด้านหลังใบอนุญาตมีไว้ในครอบครองซึ่งวัตถุอันตราย

ใบอนุญาตมีไว้ในครอบครองซึ่งวัตถุอันตรายเลขที่.....อกก309123058667

๒๔. ชื่อวัตถุอันตราย...ของเสียบรรจุภัณฑ์หรือภาชนะบรรจุที่ปนเปื้อนด้วยของเสียเคมีโดยถูกประเภท ยกเว้น น้ำมันหล่อลื่นที่ใช้แล้ว (Waste packages and containers contaminated with any Chemical Wastes excepting used lubricating oil)

ชื่อทางการค้า.....

ทะเบียนเลขที่.....

๒๖. ชื่อวัตถุอันตราย...ของเสียที่มีสารเคมีที่ไม่ได้กำหนดที่กักเก็บ หรือมีผล (Waste consisting of or containing off specification or oxidized chemicals)

ชื่อทางการค้า.....

ทะเบียนเลขที่.....

๒๗. ชื่อวัตถุอันตราย...ของเสียประเภทสารเคมีที่เกิดจากการวิจัย และพัฒนา หรือกิจกรรมการสอบที่ยังไม่ได้ขึ้นทะเบียน และ/หรือ เป็นสารใหม่ หรือยังไม่เคยพบในสิ่งแวดล้อม แต่มีผลต่อสุขภาพอนามัยของมนุษย์ (Waste chemical substances from research and development or teaching activities which are not identified and/or are new and whose effects on human health and/or the environment are not known)

ชื่อทางการค้า.....

ทะเบียนเลขที่.....

๒๘. ชื่อวัตถุอันตราย...ถ่านถ่านมันต์ใช้แล้ว (Spent activated carbon)

ชื่อทางการค้า.....

ทะเบียนเลขที่.....

(ลายมือชื่อ).....พนักงานเจ้าหน้าที่

(นางสาวฉวีฉัตร...ธรรมปัญญา)

ผู้อำนวยการศูนย์วิทยาศาสตร์และการขนส่ง

พนักงานเจ้าหน้าที่ประจำ พระราชบัญญัติวัตถุอันตราย พ.ศ. ๒๕๓๕

รายการด้านหลังใบอนุญาตมีไว้ในครอบครองซึ่งวัตถุอันตราย

ใบอนุญาตมีไว้ในครอบครองซึ่งวัตถุอันตรายเลขที่.....อกก309123058667

๒๕. ชื่อวัตถุอันตราย...ปฏิกิริยา (ของเสียจากขยะ) จากการผลิตและบำรุงรักษาถนน ซึ่งมีน้ำเป็นส่วนประกอบ (Waste from road construction and maintenance which consist of tar)

ชื่อทางการค้า.....

ทะเบียนเลขที่.....

(ลายมือชื่อ).....พนักงานเจ้าหน้าที่

(นางสาวฉวีฉัตร...ธรรมปัญญา)

ผู้อำนวยการศูนย์วิทยาศาสตร์และการขนส่ง

พนักงานเจ้าหน้าที่ประจำ พระราชบัญญัติวัตถุอันตราย พ.ศ. ๒๕๓๕

รายละเอียดเอกสารแนบท้ายใบอนุญาตมีไว้ในครอบครองซึ่งวัตถุอันตรายเลขที่ อก0309123058667

เงื่อนไขการออกใบอนุญาต :

1. ต้องปฏิบัติตามประกาศคณะกรรมการวัตถุอันตราย เรื่องการขนส่งวัตถุอันตรายทางบก พ.ศ.2545 ประกาศกระทรวงอุตสาหกรรม เรื่อง ระบบเอกสารกำกับการขนส่งของเสียอันตราย พ.ศ.2547 และกฎหมายอื่นๆ ที่เกี่ยวข้อง
2. อนุญาตให้ใช้บรรจุภัณฑ์ชนิดแยกตามประเภทของเสียอันตรายในการขนส่งเท่านั้น
3. อนุญาตให้ส่งของเสียอันตรายไปยังปลายทางผู้รับบำบัดหรือกำจัด ที่ได้รับอนุญาตเท่านั้น
4. อนุญาตให้ขนส่งเฉพาะของเสียอันตรายที่ปลายทางผู้รับบำบัดหรือกำจัดได้รับอนุญาตให้ดำเนินการเท่านั้น
5. ให้ผู้รับใบอนุญาตติดตั้งและใช้เครื่องบันทึกข้อมูลการเดินทางของยานพาหนะ (Global Positioning System : GPS) ที่ได้รับอนุญาตจากกรมการขนส่งทางบกหรือที่กรมโรงงานอุตสาหกรรมเห็นชอบ และให้เชื่อมโยงข้อมูลเข้ากับระบบฐานข้อมูลการติดตามการขนส่งกากอุตสาหกรรมของกรมโรงงานอุตสาหกรรม ทั้งนี้ การเชื่อมโยงข้อมูลเข้ากับระบบดังกล่าวให้ขอรับการบริการที่กรมโรงงานอุตสาหกรรม
6. กรณีขนส่งของเสียจากโรงงานที่เป็นวัตถุอันตรายที่ได้รับใบอนุญาตฉบับนี้ ให้ผู้ได้รับใบอนุญาตตรวจสอบรายละเอียดในใบกำกับการขนส่งของเสียอันตรายที่ผู้ก่อกำเริบของเสียอันตรายจัดทำและกรอกรายละเอียดเกี่ยวกับผู้ขนส่งของเสียอันตรายลงไปในใบกำกับการขนส่งของเสียอันตราย เมื่อรายละเอียดดังกล่าวถูกต้องตรงตามที่ระบุไว้ให้ลงลายมือชื่อในใบกำกับการขนส่งของเสียอันตรายทุกฉบับ และให้ทำการขนส่งของเสียอันตรายได้ต่อเมื่อผู้ก่อกำเริบของเสียอันตรายได้แจ้งข้อมูลทางสื่ออิเล็กทรอนิกส์ไปยังกรมโรงงานอุตสาหกรรมแล้ว และจะสิ้นสุดการขนส่งของเสียอันตรายก็ต่อเมื่อของเสียอันตรายดังกล่าวถึงยังสถานที่ของผู้รับบำบัดหรือกำจัด และผู้รับบำบัดหรือกำจัด ได้แจ้งข้อมูลการรับของเสียอันตรายทางสื่ออิเล็กทรอนิกส์ ไปยังกรมโรงงานอุตสาหกรรม
7. กรณีขนส่งวัตถุอันตรายจากแหล่งกำเนิดอื่น เช่น วัตถุอันตรายที่นำเข้ามาในราชอาณาจักรหรือส่งออกนอกไปนอกราชอาณาจักร หรือจากสถานประกอบกิจการที่มีขีปนาวุธ เพื่อนำไปบำบัดหรือกำจัดก่อนการขนส่งทุกครั้งให้ผู้รับใบอนุญาตแจ้งข้อมูลการขนส่งในระบบฐานข้อมูลการติดตามการขนส่งกากอุตสาหกรรมของกรมโรงงานอุตสาหกรรม
8. รถยนต์บรรทุกที่ไม่ใช่แท้งค์กึ่งครีครึงตามประกาศคณะกรรมการวัตถุอันตราย เรื่อง การขนส่งวัตถุอันตรายทางบก พ.ศ. 2545 ต้องมีฉนวนบรรจุวัตถุอันตรายปิดที่ทุกด้านเป็นการขนส่งวัตถุอันตราย
9. กรณีไม่ปฏิบัติตามเงื่อนไขที่กำหนดบางส่วนหรือทั้งหมด พนักงานเจ้าหน้าที่จะสั่งพักใช้หรือเพิกถอนใบอนุญาต

(ลายมือชื่อ) .....



พนักงานเจ้าหน้าที่

(นางสาววิจิตา ธรรมปัญญา)  
ผู้อำนวยการศูนย์วิชาการและกระบวนการ

พนักงานเจ้าหน้าที่ศูนย์วิชาการและกระบวนการวัตถุอันตราย พ.ศ. ๒๕๖๕

รายละเอียดเอกสารแนบท้ายใบอนุญาตมีไว้ในครอบครองซึ่งวัตถุอันตรายเลขที่ อก0309123058667

ปลายทางผู้รับบำบัด/กำจัด :

1. บริษัท ทีเออาร์เอฟ จำกัด ทะเบียนโรงงานเลขที่ 3-106-71/53สบ
2. บริษัท ปูนซิเมนต์นครหลวง จำกัด (มหาชน) โรงงาน 2 ทะเบียนโรงงานเลขที่ 3-101-2/44สบ
3. บริษัท ปูนซิเมนต์นครหลวง จำกัด (มหาชน) โรงงาน 3 ทะเบียนโรงงานเลขที่ 3-101-3/44สบ
4. บริษัท ปูนซิเมนต์ไทย (ท่าหลวง) จำกัด โรงงานท่าหลวง ทะเบียนโรงงานเลขที่ 3-101-3/45สบ
5. บริษัท ปูนซิเมนต์ไทย (แม่ทอง) จำกัด ทะเบียนโรงงานเลขที่ 3-101-1/44สบ
6. บริษัท อินทรี อีโคโนมิกส์ จำกัด ทะเบียนโรงงานเลขที่ 3-106-13/64สบ
7. บริษัท อินทรี อีโคโนมิกส์ จำกัด ทะเบียนโรงงานเลขที่ 3-106-33/50สบ
8. บริษัท เอส ซี ไอ อีโคโนมิกส์ จำกัด ทะเบียนโรงงานเลขที่ 3-106-16/56สบ
9. บริษัท เอส ซี ไอ อีโคโนมิกส์ จำกัด ทะเบียนโรงงานเลขที่ 3-106-41/53สบ
10. บริษัท เอสซีซี ซิเมนต์ จำกัด ทะเบียนโรงงานเลขที่ น.88(2)-15/2562-ชุมพ.
11. บริษัท ไทยซินติก จำกัด ทะเบียนโรงงานเลขที่ 3-106-21/50สบ

หมายเหตุ :

ปลายทางผู้รับบำบัด/กำจัด :

1. ทะเบียนโรงงานเลขที่ 3-101-2/44สบ อนุญาตให้ขนส่งเฉพาะวัตถุอันตราย ลำดับที่ 1,2,3,4,6,8,11,13,14,15,16,19,21,22,24,25,26 และ 28
2. ทะเบียนโรงงานเลขที่ 3-101-3/44สบ อนุญาตให้ขนส่งเฉพาะวัตถุอันตราย ลำดับที่ 1,2,3,4,6,8,11,13,14,15,16,19,21,22,24,25,26 และ 28
3. ทะเบียนโรงงานเลขที่ 3-106-33/50สบ อนุญาตให้ขนส่งเฉพาะวัตถุอันตราย ลำดับที่ 1,2,3,4,5,6,8,11,13,15,16,19,21,22 และ 25
4. ทะเบียนโรงงานเลขที่ 3-106-13/64สบ อนุญาตให้ขนส่งเฉพาะวัตถุอันตราย ลำดับที่ 3 เท่านั้น
5. ทะเบียนโรงงานเลขที่ 3-106-71/53สบ อนุญาตให้ขนส่งเฉพาะวัตถุอันตราย ลำดับที่ 1,2,3,5,6,7,8,9,10,11,12,13,14,15,16,17,18,19, 21,22,23,24,25,28 และ 29
6. ทะเบียนโรงงานเลขที่ 3-106-16/56สบ อนุญาตให้ขนส่งเฉพาะวัตถุอันตราย ลำดับที่ 1,2,3,10,15,16,17,21 และ 26
7. ทะเบียนโรงงานเลขที่ 3-106-41/53สบ อนุญาตให้ขนส่งเฉพาะวัตถุอันตราย ลำดับที่ 2,3,9,11,12,13,14,18,19,22,25,26,27,28 และ 29
8. ทะเบียนโรงงานเลขที่ 3-101-1/44สบ อนุญาตให้ขนส่งเฉพาะวัตถุอันตราย ลำดับที่ 1,2,3,7,8,9,10,11,12,13,14,15,16,17,18,19,21,22, 25,26,27,28 และ 29
9. ทะเบียนผู้ประกอบการอุตสาหกรรมเลขที่ น.88(2)-15/2562-ชุมพ. อนุญาตให้ขนส่งเฉพาะวัตถุอันตราย ลำดับที่ 2,3,5,8,9,11,12,13,14,17, 18,19,20,22,25,26,27,28 และ 29
10. ทะเบียนโรงงานเลขที่ 3-101-3/45สบ อนุญาตให้ขนส่งเฉพาะวัตถุอันตราย ลำดับที่ 1,2,3,7,8,9,10,11,12,13,14,15,16,17,18,19,21,22, 25,26,27,28 และ 29
11. ทะเบียนโรงงานเลขที่ 3-106-21/50สบ อนุญาตให้ขนส่งเฉพาะวัตถุอันตราย ลำดับที่ 3 เท่านั้น

(ลายมือชื่อ) .....



พนักงานเจ้าหน้าที่

(นางสาววิจิตา ธรรมปัญญา)  
ผู้อำนวยการศูนย์วิชาการและกระบวนการ

พนักงานเจ้าหน้าที่ศูนย์วิชาการและกระบวนการวัตถุอันตราย พ.ศ. ๒๕๖๕

รายการต่ออายุใบอนุญาตมีไว้ในครอบครองซึ่งวัตถุอันตราย เลขที่.....ธด0309123058667.....

| ที่ | ลงวันที่ | อนุญาตให้ต่ออายุใบอนุญาต |           |                          | พนักงานเจ้าหน้าที่ |
|-----|----------|--------------------------|-----------|--------------------------|--------------------|
|     |          | ครั้งที่                 | ใช้ได้ถึง | บันทึกการอนุญาตเพิ่มเติม |                    |
|     |          |                          |           |                          |                    |



-๑-

บันทึกการแก้ไขเปลี่ยนแปลงรายการ ในใบอนุญาตมิใช่ในครอบครองซึ่งวัตถุอันตรายเลขที่...๑๐0309123058667..

| ครั้งที่ | หนังสือ | ที่ | ลงวันที่ | รายการการแก้ไขเปลี่ยนแปลง | พนักงานเจ้าหน้าที่ |
|----------|---------|-----|----------|---------------------------|--------------------|
|          |         |     |          |                           |                    |



Waste: แบตเตอรี่เก่า

ผู้รับกำจัด: บริษัท ไทย นันเฟอร์ส เมทัล จำกัด (ตัวแทนรับกำจัดแทนบริษัท AMPs)

ภาพส่งกำจัด:







# ภาคผนวก ข.2-55

---

ผลการศึกษาและสำรวจสภาพเศรษฐกิจ-สังคม  
และความคิดเห็นต่อโครงการโรงไฟฟ้านครเนื่องเขต  
ประจำปี พ.ศ. 2567



รายงานสรุปผลการสำรวจความคิดเห็นของประชาชนต่อ  
โครงการโรงไฟฟ้านครเนื่องเขต  
บริษัท กัลฟ์ เจพี เอ็นเอ็นเค จำกัด

## 1. ความเข้ามา

โครงการโรงไฟฟ้านครเนื่องเขต ของบริษัท กัลฟ์ เจพี เอ็นเอ็นเค จำกัด ตั้งอยู่ที่ตำบลคลองนครเนื่องเขต อำเภอเมือง จังหวัดฉะเชิงเทรา เดิมชื่อโครงการโรงไฟฟ้าฉะเชิงเทราโคเจนเนอเรชั่น ของบริษัท ฉะเชิงเทรา โคเจนเนอเรชั่น จำกัด ได้นำเสนอรายงานการวิเคราะห์ผลกระทบสิ่งแวดล้อมต่อสำนักงานนโยบายและแผนทรัพยากรธรรมชาติและสิ่งแวดล้อม (สผ.) ซึ่งได้รับความเห็นชอบในรายงานการวิเคราะห์ผลกระทบสิ่งแวดล้อมตามหนังสือเห็นชอบเลขที่ ทส 1009.7/8011 ลงวันที่ 16 ตุลาคม พ.ศ. 2552 ในปี พ.ศ. 2554 บริษัทฯ ได้ขอเปลี่ยนชื่อบริษัท จาก “บริษัท ฉะเชิงเทรา โคเจนเนอเรชั่น จำกัด” เป็น “บริษัท กัลฟ์ เจพี เอ็นเอ็นเค จำกัด” ตามหนังสือ ที่ ทส 1009.7/4077 ลงวันที่ 3 พฤษภาคม พ.ศ. 2554 และได้ขอเปลี่ยนชื่อโครงการจาก “โครงการโรงไฟฟ้าฉะเชิงเทราโคเจนเนอเรชั่น” เป็น “โครงการโรงไฟฟ้านครเนื่องเขต” ตามหนังสือ ที่ ทส 1009.7/7060 ลงวันที่ 4 สิงหาคม พ.ศ. 2554 ต่อมาได้แจ้งขอเปลี่ยนตำแหน่งบ่อเก็บสำรองน้ำดิบ โครงการโรงไฟฟ้านครเนื่องเขต ต่อสำนักงานคณะกรรมการกำกับกิจการพลังงาน ตามหนังสือ ที่ สกพ 5502/0605 ลงวันที่ 29 มกราคม พ.ศ. 2556 และสำนักงานนโยบายและแผนทรัพยากรธรรมชาติและสิ่งแวดล้อม ได้มีมติรับทราบ ตามหนังสือ ที่ ทส 1009.7/3698 ลงวันที่ 26 มีนาคม พ.ศ. 2556 และได้รับความเห็นชอบในรายงานการเปลี่ยนแปลงรายละเอียดโครงการ ครั้งที่ 2 ตามหนังสือเลขที่ ทส 1009.7/2197 ลงวันที่ 21 กุมภาพันธ์ พ.ศ. 2561 ซึ่งโครงการได้มีการขยายกำลังการผลิต ครั้งที่ 1 โดยเพิ่มกำลังการผลิตไฟฟ้าจาก 114 เมกะวัตต์เป็น 130 เมกะวัตต์ ด้วยการปรับปรุงประสิทธิภาพเครื่องกังหันก๊าซด้วยวิธีการลดอุณหภูมิอากาศเข้าด้วยน้ำเย็นจากเครื่องผลิตน้ำเย็นที่มีอยู่ในปัจจุบัน (ไม่มีการติดตั้งเครื่องจักรหลักเพิ่มเติม) ซึ่งได้มีมติเห็นชอบ ตามหนังสือ ที่ ทส 1010.7/12846 ลงวันที่ 19 กันยายน พ.ศ. 2561

ปัจจุบันโครงการได้แจ้งขอเปลี่ยนแปลงรายละเอียดโครงการ ในรายงานการประเมินผลกระทบสิ่งแวดล้อมโครงการโรงไฟฟ้านครเนื่องเขต (ส่วนขยาย ครั้งที่ 1) ครั้งที่ 1 โดยได้รับความเห็นชอบการเปลี่ยนแปลงจากสำนักงานคณะกรรมการกำกับกิจการพลังงาน (สำนักงาน กกพ.) ตามหนังสือที่ สกพ 5502/9090 ลงวันที่ 23 กรกฎาคม พ.ศ. 2567 โดยโครงการต้องปฏิบัติตามมาตรการติดตามตรวจสอบผลกระทบสิ่งแวดล้อม ซึ่งได้กำหนดให้มีการสำรวจสภาพเศรษฐกิจ สังคมและความคิดเห็นของครัวเรือน และผู้นำท้องถิ่น โดยรอบโครงการ เพื่อให้ทราบถึงความคิดเห็นที่มีต่อโครงการ ทั้งในเรื่องของผลกระทบที่อาจเกิดขึ้นจากโครงการ รวมถึงข้อเสนอแนะต่างๆ ครอบคลุมกับตำแหน่งที่ทำการตรวจวัดคุณภาพสิ่งแวดล้อม ภายในรัศมี 5 กิโลเมตรรอบที่ตั้งโครงการ ปีละ 1 ครั้ง

การจัดทำรายงานผลการปฏิบัติตามมาตรการป้องกันและแก้ไขผลกระทบสิ่งแวดล้อม และมาตรการติดตามตรวจสอบผลกระทบสิ่งแวดล้อม โครงการจึงได้ดำเนินการสำรวจสภาพเศรษฐกิจสังคมและความคิดเห็นของครัวเรือน ผู้นำท้องถิ่น และรวมถึงตัวแทนหน่วยงานราชการต่างๆ ที่เกี่ยวข้อง ซึ่งดำเนินการระหว่างวันที่ 30 กันยายน -2 ตุลาคม พ.ศ. 2567 มีรายละเอียดการดำเนินงานดังนี้

## 2. วัตถุประสงค์

การสำรวจสภาพสังคม-เศรษฐกิจ และความคิดเห็นต่อการดำเนินโครงการโรงไฟฟ้านครเนื่องเขต ของบริษัท กัลฟ์ เจพี เอ็นเอ็นเค จำกัด เพื่อรับฟังข้อคิดเห็น/ข้อเสนอแนะ/ข้อกังวลใจของประชาชน ผู้นำท้องถิ่น และรวมถึงตัวแทนหน่วยงานราชการต่างๆ ที่เกี่ยวข้อง ในช่วงดำเนินการที่ผ่านมาของโครงการ โดยมีวัตถุประสงค์ดังนี้

- (1) เพื่อศึกษาสภาพสังคม-เศรษฐกิจ ได้แก่ การประกอบอาชีพ สุขอนามัย ระบบสาธารณสุข และสภาพความเป็นอยู่ของประชาชน รวมทั้ง เพื่อรับทราบสภาพปัญหาเกี่ยวกับสภาพแวดล้อมที่ส่งผลกระทบต่อการใช้ชีวิตของประชาชนในปัจจุบัน
- (2) เพื่อศึกษาการรับรู้ข้อมูลข่าวสาร ความต้องการรับทราบข้อมูลข่าวสารของโครงการ รวมทั้งความคิดเห็น และความพึงพอใจต่อการดำเนินงานในด้านต่างๆ ของโครงการ
- (3) เพื่อรับฟังความคิดเห็นต่างๆ ต่อการดำเนินการที่ผ่านมาของโครงการร่วมกับชุมชน พร้อมทั้งรับฟังความคิดเห็น ข้อเสนอแนะต่อการดำเนินการ และการดำเนินกิจกรรมต่างๆ ร่วมกับชุมชน
- (4) เพื่อนำข้อมูลการสำรวจความคิดเห็นประกอบการนำเสนอไว้ในรายงานผลการปฏิบัติตามมาตรการด้านสิ่งแวดล้อมของโครงการ ต่อสำนักงานนโยบายและแผนทรัพยากรธรรมชาติและสิ่งแวดล้อม รวมทั้งรวบรวมข้อมูลที่ได้สำหรับใช้ในการประกอบการดำเนินกิจกรรมด้านต่างๆ ของโครงการต่อไป

## 3. พื้นที่ดำเนินการศึกษา

พื้นที่ศึกษากำหนดจากที่ตั้งโครงการ ภายในรัศมี 5 กิโลเมตร แสดงดังรูปที่ 1 โดยมีรายละเอียดดังนี้

(1) ตำบลคลองนครเนื่องเขต อำเภอเมือง จังหวัดฉะเชิงเทรา จำนวน 7 ชุมชน ประกอบด้วย

- |                                    |                                   |
|------------------------------------|-----------------------------------|
| 1) หมู่ที่ 1 บ้านบึงสามเสร็จ       | 2) หมู่ที่ 2 บ้านคลองนครเนื่องเขต |
| 3) หมู่ที่ 3 บ้านคลองนครเนื่องเขต  | 4) หมู่ที่ 5 บ้านหลดยายสุข        |
| 5) หมู่ที่ 7 บ้านวัดชนะสงคราม      | 6) หมู่ที่ 10 บ้านคลองขวางล่าง    |
| 7) หมู่ที่ 17 บ้านคลองนครเนื่องเขต |                                   |

(2) ตำบลวังตะเคียน อำเภอเมือง จังหวัดฉะเชิงเทรา จำนวน 3 ชุมชน ประกอบด้วย

- |                                 |                                 |
|---------------------------------|---------------------------------|
| 1) หมู่ที่ 1 บ้านคลองวังตะเคียน | 2) หมู่ที่ 5 บ้านคลองวังตะเคียน |
| 3) หมู่ที่ 8 บ้านวังตะเคียน     |                                 |



#### 4. วิธีการศึกษา

การศึกษาในครั้งนี้ เป็นการเลือกใช้วิจัยแบบผสมวิธี (mixed methodology research) มีทั้งเชิงปริมาณ และเชิงคุณภาพ ใช้การรวบรวมข้อมูลโดยการสำรวจข้อมูลภาคสนาม โดยวิธีการวิจัยเชิงสำรวจ (Survey Research) และใช้แบบสอบถาม (Questionnaire) เป็นเครื่องมือในการสำรวจและเก็บรวบรวมข้อมูล ซึ่งมีวิธีรวบรวมข้อมูลตามวัตถุประสงค์ของการวิจัยโดยการสำรวจภาคสนาม (Field Survey) และแสดงความคิดเห็นผ่านแบบสอบถาม ซึ่งขั้นตอนการศึกษาประกอบด้วย กลุ่มเป้าหมายในการสำรวจความคิดเห็นและวิธีการสุ่มตัวอย่าง เครื่องมือที่ใช้ในการสำรวจความคิดเห็น การเตรียมความพร้อมในการสำรวจภาคสนาม วิธีการเก็บข้อมูล ภาคสนาม การวิเคราะห์ข้อมูล และการแปลผลข้อมูล โดยมีรายละเอียดดังนี้

##### 4.1) กลุ่มเป้าหมายในการสำรวจความคิดเห็นและวิธีการสุ่มตัวอย่าง

กำหนดกลุ่มเป้าหมาย (Target Population) ในการสำรวจสภาพเศรษฐกิจ-สังคม และความคิดเห็นต่อโครงการ ให้ครอบคลุมกลุ่มต่าง ๆ ในพื้นที่ศึกษารัศมี 5 กิโลเมตร รอบที่ตั้งโครงการ ทั้งนี้เพื่อให้การสำรวจครอบคลุมจึงกำหนดกลุ่มเป้าหมายที่สำรวจแบ่งเป็น 3 กลุ่มหลัก รายละเอียดแสดงดังรูปที่ 2



กลุ่มหน่วยงานราชการที่เกี่ยวข้อง



กลุ่มผู้นำชุมชน



กลุ่มตัวแทนครัวเรือน

รูปที่ 2 กลุ่มเป้าหมาย

ซึ่งวิธีการสำรวจข้อมูล และการกำหนดกลุ่มเป้าหมาย อธิบายได้ดังนี้

##### (1) กลุ่มหน่วยงานราชการต่างๆ ที่เกี่ยวข้อง

กลุ่มตัวอย่างหน่วยงาน ซึ่งเป็นตัวแทนหน่วยงานราชการที่เกี่ยวข้อง ที่มีบทบาทหน้าที่ในการกำกับดูแลการดำเนินกิจกรรมของโครงการในด้านต่าง ๆ ทั้งทางตรงและทางอ้อม ได้แก่ หน่วยงานด้านสิ่งแวดล้อมและการกำกับดูแล หน่วยงานด้านการบริหารและการปกครอง หน่วยงานด้านการบริการสุขภาพ สถาบันการศึกษา และหน่วยงานด้านสาธารณสุขและบริการประชาชน ซึ่งเป็นตัวแทนหน่วยงานสถาบันต่าง ๆ ที่มีบทบาทหน้าที่ทางสังคม โดยใช้วิธีการสุ่มตัวอย่างแบบเฉพาะเจาะจง (Purposive Sampling) เพื่อให้ได้รับทราบเกี่ยวกับความคิดเห็น และข้อเสนอแนะต่อการดำเนินโครงการ กำหนดให้สำรวจทุกหน่วยงาน ทั้งนี้หน่วยงานต่างๆ ที่ทำการสัมภาษณ์ประกอบด้วย

(ก) กลุ่มหน่วยงานด้านสิ่งแวดล้อมและการกำกับดูแล จำนวน 1 หน่วยงาน ได้แก่

- สำนักงานทรัพยากรธรรมชาติและสิ่งแวดล้อมจังหวัดฉะเชิงเทรา

(ข) กลุ่มหน่วยงานด้านการบริหารและการปกครอง จำนวน 5 หน่วยงาน ได้แก่

- องค์การบริหารส่วนตำบลคลองนครเนื่องเขต
- องค์การบริหารส่วนตำบลหนามแดง
- องค์การบริหารส่วนตำบลคลองหลวงแพ่ง
- องค์การบริหารส่วนตำบลบางเตย
- องค์การบริหารส่วนตำบลคลองอุดมชลจร

(ค) กลุ่มหน่วยงานด้านการบริการสุขภาพ จำนวน 4 หน่วยงาน ได้แก่

- โรงพยาบาลส่งเสริมสุขภาพตำบลคลองนครเนื่องเขต หมู่ที่ 17
- โรงพยาบาลส่งเสริมสุขภาพตำบลวังตะเคียน
- โรงพยาบาลส่งเสริมสุขภาพตำบลคลองหลวงแพ่ง
- โรงพยาบาลส่งเสริมสุขภาพตำบลหนามแดง

##### (2) ผู้นำชุมชน

กลุ่มตัวอย่างผู้นำชุมชน โดยใช้วิธีการสุ่มตัวอย่างแบบเฉพาะเจาะจง (Purposive Sampling) เช่นเดียวกับหน่วยงานที่เกี่ยวข้อง ซึ่งเป็นตัวแทนของชุมชน/หมู่บ้านในการให้ข้อมูลสำคัญของชุมชน/หมู่บ้านในพื้นที่ศึกษา ที่มีบทบาทหน้าที่ทางสังคมที่ได้รับการยอมรับจากชุมชน และสามารถให้ข้อมูลที่สะท้อนความคิดเห็นในภาพรวมของชุมชนได้ เป็นการสุ่มตัวอย่างจากกลุ่มเป้าหมายประกอบด้วย กำนัน ผู้ใหญ่บ้าน/ผู้ช่วยผู้ใหญ่บ้าน/คณะกรรมการหมู่บ้าน ประธาน/รองประธาน/คณะกรรมการชุมชน หรือบุคคลที่กำนัน ผู้ใหญ่บ้านแนะนำว่าสามารถให้ข้อมูลในภาพรวมของชุมชนได้ โดยกำหนดให้สำรวจตัวแทนของชุมชน/หมู่บ้าน อย่างน้อยชุมชน/หมู่บ้านละ 1 ตัวอย่าง

##### (3) ครัวเรือน

กลุ่มตัวอย่างครัวเรือน ได้ทำการเก็บตัวอย่างชุมชนที่อยู่ในพื้นที่ศึกษารัศมี 5 กิโลเมตร รอบที่ตั้งโครงการ ใช้การแบ่งตามเขตการปกครองขององค์การบริหารส่วนตำบล และเทศบาล โดยได้ทำการสุ่มให้กระจายครอบคลุมบริเวณพื้นที่ศึกษา และบริเวณที่มีการติดตั้งจุดตรวจวัดคุณภาพสิ่งแวดล้อมของโครงการ ทำการสัมภาษณ์ครัวเรือนละ 1 ตัวอย่างเท่านั้น



• การกำหนดขนาดของกลุ่มตัวอย่าง การสุ่มตัวอย่างระดับประชาชนในการสำรวจในครั้งนี้ได้ทำการกำหนดกลุ่มตัวอย่างโดยใช้สูตรของ Taro Yamane เนื่องจากเป็นสูตรที่ใช้คำนวณขนาดของกลุ่มตัวอย่างในกรณีที่ทราบจำนวนประชากรแน่นอน (จิตราภา ฤณพลบุตร, 2550, Yamane, T. 1973: 1088) ดังนี้

$$n = \frac{N}{1 + Ne^2} \text{----- (1)}$$

โดยที่ n คือ จำนวนตัวอย่าง  
N คือ จำนวนหน่วยครัวเรือนในพื้นที่ศึกษา  
e คือ ความคลาดเคลื่อนที่ยอมรับได้ (ร้อยละ 5)

ในที่นี้กำหนดระดับความเชื่อมั่นร้อยละ 95 หรือมีค่าความคลาดเคลื่อนเท่ากับ  $\pm 0.05$  เมื่อคำนวณจำนวนตัวอย่างโดยใช้สูตรของ Taro Yamane จากจำนวนครัวเรือนที่อยู่ในพื้นที่อาศัยอยู่โดยรอบโครงการฯ ภายในพื้นที่รัศมี 5 กิโลเมตร จากที่ตั้งโครงการฯ

ในการคำนวณจำนวนตัวอย่างครั้งนี้ จะใช้วิธีการคำนวณตัวอย่างโดยใช้สูตรการคำนวณเดียวกันทั้งในพื้นที่ชุมชน รายละเอียดตารางที่ 1 และสามารถแสดงวิธีการคำนวณได้ดังนี้

จำนวนครัวเรือนในเขตเทศบาลตำบลบริเวณพื้นที่ศึกษารัศมี 5 กิโลเมตร มีจำนวนครัวเรือนทั้งหมด 6,707 ครัวเรือน สามารถแทนค่าในสูตรดังสมการ (1) ได้ดังนี้

$$n = \frac{6,707}{1 + (6,707 \times (0.05)^2)}$$

$$n = 377.49$$

$$n \approx 378 \text{ ตัวอย่าง}$$

ดังนั้น ขนาดของกลุ่มตัวอย่างที่ทำการสำรวจต้องไม่น้อยกว่า 378 ตัวอย่าง

เมื่อคำนวณจำนวนตัวอย่างโดยใช้สมการที่ (1) จะนำมากระจายตามสัดส่วนของประชากรแต่ละชุมชนในพื้นที่ศึกษา เพื่อให้ทุกหน่วยของประชากรมีโอกาสถูกเลือกเท่าๆ กันดังสมการที่ (2)

$$A = \frac{n_i \cdot n}{N} \text{----- (2)}$$

เมื่อ  $n_i$  คือ จำนวนครัวเรือนของชุมชนหรือหมู่บ้าน  
N คือ จำนวนครัวเรือนทั้งหมด  
n คือ จำนวนตัวอย่างทั้งหมดจากสมการ (1)  
A คือ จำนวนตัวอย่างของแต่ละหมู่บ้าน/ชุมชน

$$\text{ยกตัวอย่างเช่น : หมู่ที่ 1 บ้านบึงสามเสร็จ} = \frac{203 \times 378}{6,707} \approx 11.4$$

สัดส่วนระหว่างจำนวนตัวอย่างกับจำนวนครัวเรือนแต่ละกลุ่มตัวอย่างในการสำรวจต้องไม่น้อยกว่า 378 ตัวอย่าง ซึ่งที่ปรึกษาได้ดำเนินการสำรวจจริงทั้งสิ้น 398 ตัวอย่าง โดยสัดส่วนตัวอย่างทั้งหมดกับจำนวนครัวเรือนในแต่ละชุมชน แสดงดังตารางที่ 1

ตารางที่ 1 จำนวนตัวอย่างในการสำรวจสภาพเศรษฐกิจ-สังคม และความคิดเห็นต่อการดำเนินโครงการ

| ลำดับ | เขตการปกครอง         | ชุมชน/หมู่บ้าน                  | จำนวนครัวเรือน | จำนวนตัวอย่าง            |          |
|-------|----------------------|---------------------------------|----------------|--------------------------|----------|
|       |                      |                                 |                | จากการคำนวณ <sup>1</sup> | เก็บจริง |
| 1     | ตำบลคลองนครเนื่องเขต | หมู่ที่ 1 บ้านบึงสามเสร็จ       | 203            | 11.4                     | 12       |
| 2     |                      | หมู่ที่ 2 บ้านคลองนครเนื่องเขต  | 195            | 11.0                     | 12       |
| 3     |                      | หมู่ที่ 3 บ้านคลองนครเนื่องเขต  | 156            | 8.8                      | 10       |
| 4     |                      | หมู่ที่ 5 บ้านหลดยายสุข         | 91             | 5.1                      | 6        |
| 5     |                      | หมู่ที่ 7 บ้านวัดชนะสงคราม      | 140            | 7.9                      | 9        |
| 6     |                      | หมู่ที่ 10 บ้านคลองขวางล่าง     | 55             | 3.1                      | 4        |
| 7     |                      | หมู่ที่ 17 บ้านคลองนครเนื่องเขต | 377            | 21.2                     | 22       |
| 8     | ตำบลวังตะเคียน       | หมู่ที่ 1 บ้านคลองวังตะเคียน    | 210            | 11.8                     | 13       |
| 9     |                      | หมู่ที่ 5 บ้านคลองวังตะเคียน    | 735            | 41.4                     | 42       |
| 10    |                      | หมู่ที่ 8 บ้านวังตะเคียน        | 798            | 45.0                     | 46       |
| 11    | ตำบลบางเคย           | หมู่ที่ 3 บ้านคลองขุด           | 117            | 6.6                      | 8        |
| 12    |                      | หมู่ที่ 12 บ้านแพรกอำไพ         | 91             | 5.1                      | 6        |
| 13    | ตำบลหนองแดง          | หมู่ที่ 6 บ้านบางปลานัก         | 55             | 3.1                      | 4        |
| 14    |                      | หมู่ที่ 7 บ้านคลองแพรกบางหมู่   | 81             | 4.6                      | 6        |
| 15    | ตำบลท่าไผ่           | หมู่ที่ 4 บ้านท่าไผ่            | 533            | 30.0                     | 31       |
| 16    |                      | หมู่ที่ 5 บ้านหมู่              | 103            | 5.8                      | 7        |

ตารางที่ 1 จำนวนตัวอย่างในการสำรวจสภาพเศรษฐกิจ-สังคม และความคิดเห็นต่อการดำเนินโครงการ

| ลำดับ      | เขตการปกครอง     | ชุมชน/หมู่บ้าน          | จำนวนครัวเรือน | จำนวนตัวอย่าง             |          |
|------------|------------------|-------------------------|----------------|---------------------------|----------|
|            |                  |                         |                | จากการคำนวณ <sup>1/</sup> | เก็บจริง |
| 17         | ตำบลคลองอุดมชลจร | หมู่ที่ 1 บ้านตาลแถว    | 885            | 49.9                      | 51       |
| 18         | ตำบลคลองหลวงแพ่ง | หมู่ที่ 7 บ้านคลองเจ้า  | 857            | 48.3                      | 49       |
| 19         |                  | หมู่ที่ 14 บ้านคลองเจ้า | 853            | 48.1                      | 49       |
| 20         | ตำบลศาลาแดง      | หมู่ที่ 18 บ้านไผ่แถว   | 172            | 9.7                       | 11       |
| รวมทั้งหมด |                  |                         | 6,707          | 378                       | 398      |

หมายเหตุ : <sup>1/</sup>การคำนวณหาสัดส่วนจำนวนตัวอย่างในกลุ่มพื้นที่ศึกษาจากที่ตั้งโครงการ ตามนัยสำคัญทางสถิติที่ความเชื่อมั่นที่ 95% ตามสูตรการคำนวณของ Taro Yamane

ที่มา : กรมการปกครอง กระทรวงมหาดไทย, 2566 สืบค้นข้อมูลเมื่อเดือนกรกฎาคม 2567

#### 4.2) เครื่องมือที่ใช้ในการสำรวจสภาพสังคม-เศรษฐกิจ

การสำรวจสภาพเศรษฐกิจ-สังคม และความคิดเห็นต่อโครงการ ใช้แบบสอบถาม (Questionnaire) เป็นเครื่องมือในการเก็บรวบรวมข้อมูลจากกลุ่มเป้าหมายแต่ละกลุ่ม ซึ่งได้ออกแบบเครื่องมือสำรวจแบบมีโครงสร้าง (Structured Survey) เป็นรูปแบบของคำถามมีลักษณะเป็นคำถามแบบปลายปิดและคำถามแบบปลายเปิด ทั้งนี้ ได้มีการแสดงคำชี้แจงข้อมูลภายใต้พระราชบัญญัติคุ้มครองข้อมูลส่วนบุคคล พ.ศ. 2562 (Personal Data Protection Act: PDPA) ไว้ในส่วนหน้าของแบบสอบถาม โดยแบบสอบถามที่ใช้ในการสำรวจมีจำนวน 3 ชุด สำหรับใช้ในการเก็บรวบรวมข้อมูลจากกลุ่มเป้าหมายประกอบด้วย กลุ่มหน่วยงานราชการต่างๆที่เกี่ยวข้อง กลุ่มผู้นำชุมชน กลุ่มครัวเรือนในพื้นที่ศึกษา แต่ละชุดแบบสอบถามมีโครงสร้างของแบบสอบถาม ดังนี้ (ตัวอย่างแบบสอบถาม แสดงดังภาคผนวก 1)

##### 1) แบบสัมภาษณ์สำหรับหน่วยงานต่างๆ ที่เกี่ยวข้อง

- ข้อมูลทั่วไปของผู้ให้สัมภาษณ์
- ข้อมูลด้านสภาพแวดล้อมในปัจจุบันของหน่วยงาน/ชุมชน/พื้นที่รับผิดชอบในพื้นที่ของท่าน
- การรับทราบข้อมูล/ข่าวสาร และการมีส่วนร่วมกิจกรรมของโรงไฟฟ้า
- ผลกระทบและทัศนคติต่อการดำเนินงานของโรงไฟฟ้า
- ความเชื่อมั่น และความคิดเห็นต่อโรงไฟฟ้า

##### 2) แบบสัมภาษณ์สำหรับผู้นำชุมชน

- ข้อมูลทั่วไปของผู้ให้สัมภาษณ์
- สภาพเศรษฐกิจ สังคมของชุมชน
- ข้อมูลด้านสาธารณสุขและสาธารณสุขโภชนาการของชุมชนของท่าน
- ข้อมูลด้านสภาพแวดล้อมในปัจจุบันของชุมชน
- การรับทราบข้อมูล/ข่าวสาร และการมีส่วนร่วมกิจกรรมของโรงไฟฟ้า
- ผลกระทบและทัศนคติต่อการดำเนินงานของโรงไฟฟ้า
- ความเชื่อมั่น และความคิดเห็นต่อโรงไฟฟ้า

##### 3) แบบสัมภาษณ์สำหรับครัวเรือน

- ข้อมูลทั่วไปของผู้ให้สัมภาษณ์
- ข้อมูลด้านสภาพเศรษฐกิจของครัวเรือน
- ข้อมูลด้านสุขภาพอนามัยและสาธารณสุข
- ข้อมูลด้านสภาพแวดล้อมในปัจจุบันของชุมชน
- การรับทราบข้อมูล/ข่าวสาร และการมีส่วนร่วมกิจกรรมของโรงไฟฟ้า
- ผลกระทบและทัศนคติต่อการดำเนินงานของโรงไฟฟ้า
- ความเชื่อมั่น และความคิดเห็นต่อโรงไฟฟ้า

#### 4.3) การเตรียมความพร้อมในการสำรวจภาคสนาม

เพื่อให้การสำรวจภาคสนาม สามารถรวบรวมข้อมูลได้ตรงตามวัตถุประสงค์ของการศึกษา และมีความคลาดเคลื่อนน้อยที่สุด จึงจัดเตรียมความพร้อมก่อนการสำรวจภาคสนาม ดังนี้

1) ตรวจสอบความถูกต้องของแบบสอบถามของแต่ละกลุ่มเป้าหมาย โดยจัดเตรียมจำนวนของแบบสอบถามให้เพียงพอกับจำนวนตัวอย่างที่กำหนด

2) การประสานงานก่อนลงพื้นที่สำรวจความคิดเห็น มีรายละเอียดดังนี้

2.1) ส่งจดหมายขอความอนุเคราะห์ตอบแบบสำรวจต่อหน่วยงานราชการต่างๆที่เกี่ยวข้อง ไปยังผู้รับผิดชอบ/ผู้บังคับบัญชาของหน่วยงานดังกล่าวล่วงหน้าโดยตรง ซึ่งผู้รับผิดชอบ/ผู้บังคับบัญชาจะพิจารณาถึงความสะดวกในการให้ความคิดเห็น หากไม่สามารถให้ความคิดเห็นได้จะมอบหมายให้ตัวแทนเป็นผู้แสดงความคิดเห็นแทนเพื่อให้ความเห็นในการสำรวจความคิดเห็นครั้งนี้เป็นตัวแทนของหน่วยงานของกลุ่มตัวอย่างที่เหมาะสม

2.2) การสำรวจความคิดเห็นในส่วนของกลุ่มครัวเรือนและกลุ่มผู้นำชุมชนจะมีการประสานงานเพื่อแจ้งให้รับทราบล่วงหน้าถึงกำหนดการ ขอเข้าพื้นที่ และนำส่งหนังสือขอความอนุเคราะห์ตอบแบบสำรวจต่อผู้นำชุมชน

#### 4.4) วิธีการเก็บข้อมูลภาคสนาม

การสำรวจสภาพเศรษฐกิจ-สังคม และความคิดเห็นต่อโครงการ ได้ดำเนินการระหว่างวันที่ 30 กันยายน - 2 ตุลาคม พ.ศ. 2567 มีวิธีการดังนี้

(1) อบรมพนักงานสัมภาษณ์ภาคสนาม เพื่อให้มีความรู้ ความเข้าใจในประเด็นต่าง ๆ ในระดับที่สามารถให้ข้อมูล และตอบข้อซักถามของผู้ให้สัมภาษณ์หรือผู้ให้คำตอบได้ในระดับหนึ่ง โดยทำการคัดเลือกพนักงานสัมภาษณ์ภาคสนามและจัดอบรม เพื่อให้รับทราบและเข้าใจในประเด็นต่าง ๆ ที่เกี่ยวข้องได้แก่

- ความเป็นมา วัตถุประสงค์ของโครงการ และรายละเอียดโครงการ
- วัตถุประสงค์และเป้าหมายในการสำรวจ
- อธิบายคำชี้แจงที่แสดงไว้ในแบบสอบถาม
- วัตถุประสงค์และขอบเขตของคำถามแต่ละข้อ
- เทคนิควิธีการสัมภาษณ์ เช่น เทคนิคการแนะนำตน การเข้าสู่เรื่องที่สัมภาษณ์ การสร้างความเป็นกันเอง ขออนุญาตก่อนบันทึกภาพ การจดบันทึกคำตอบ การสอบถามข้อมูลเพิ่มเติม และการตรวจสอบความสอดคล้องหรือความถูกต้องของคำตอบที่ได้รับ

(2) ตรวจสอบแบบสอบถาม ภายใต้การควบคุมดูแลของผู้มีประสบการณ์ภาคสนามซึ่งทำหน้าที่ตรวจสอบความถูกต้องของแบบสอบถามแต่ละชุดทั้งในส่วนของกลุ่มประชาชนตัวแทนหลังคาเรือนกลุ่มผู้นำชุมชน กลุ่มหน่วยงานราชการต่างๆที่เกี่ยวข้อง พร้อมทั้งตรวจสอบความถูกต้องของข้อมูลและสมบูรณ์เพียงพอที่จะนำมาแปลผล

#### (3) วิธีการสุ่มตัวอย่างครัวเรือนในพื้นที่ศึกษา

โดยการสำรวจความคิดเห็นภาคสนามจากกลุ่มตัวอย่างครัวเรือนในแต่ละชุมชนในพื้นที่ศึกษาในครั้งนี้ ได้เลือกกลุ่มตัวอย่างครัวเรือนเพื่อเป็นตัวแทนมาศึกษา โดยใช้การเลือกกลุ่มตัวอย่างแบบการสุ่มตัวอย่างโดยอาศัยหลักความน่าจะเป็น (Probability Sampling) และใช้วิธีการสุ่มตัวอย่างแบบเป็นระบบ (Systematic Random Sampling) โดยจะกระจายการสุ่มตัวอย่างตามสัดส่วนครัวเรือนที่อาศัยอยู่ในแต่ละพื้นที่ โดยให้ครอบคลุมตำบลหลักในพื้นที่ศึกษาโดยจะกระจายการสุ่มตัวอย่างตามสัดส่วนครัวเรือนที่อาศัยอยู่ในแต่ละพื้นที่ โดยให้ครอบคลุมตำบลหลักในพื้นที่ศึกษา โดยมีขั้นตอนดังนี้

ขั้นตอนที่ 1 : จำแนกครัวเรือนที่อาศัยอยู่โดยรอบโครงการฯ ภายในพื้นที่ศึกษาจากที่ตั้งโครงการฯ

ขั้นตอนที่ 2 : ทำการสุ่มตัวอย่างครัวเรือนรายตำบล โดยทำการเก็บรวบรวมข้อมูลจากผู้แทนครัวเรือน ครัวเรือนละ 1 ราย โดยคำนึงถึงการกระจายของกลุ่มตัวอย่างให้สม่ำเสมอ จากนั้นจะทำการเก็บรวบรวมข้อมูลให้ได้ขนาดของจำนวนตัวอย่างครัวเรือนในแต่ละตำบลตามสัดส่วนจำนวนประชากรโดยมีวิธีการดังนี้

(ก) การสุ่มตัวอย่างครัวเรือนจะต้องสุ่มตัวอย่างครัวเรือนในตำบลที่ได้กำหนดไว้ และจำนวนตัวอย่างขั้นต่ำต้องเป็นไปตามที่ได้คำนวณตามสัดส่วนของชุมชนนั้นๆ

(ข) การเลือกพื้นที่เป้าหมายเบื้องต้นเพื่อสุ่มตัวอย่าง จะเลือกพื้นที่ที่มีจำนวนครัวเรือนหนาแน่นเป็นหลัก โดยพิจารณาจากแผนที่และการสำรวจเบื้องต้น และกำหนดให้สุ่มตัวอย่างกระจายอย่างทั่วถึงในพื้นที่นั้นๆ หากชุมชนที่ทำการสำรวจมีพื้นที่ที่มีจำนวนครัวเรือนหนาแน่นอื่นๆ จะทำการสำรวจให้ครอบคลุมทุกๆ พื้นที่ในชุมชนนั้นๆ ด้วยเพื่อให้เกิดการกระจายของตัวอย่างและให้เป็นตัวแทนที่ครอบคลุมทั้งตำบล

(ค) การเลือกครัวเรือนเป้าหมายเพื่อสุ่มตัวอย่าง จะไม่กำหนดว่าจะเป็นหน่วยใดหรือครัวเรือนใด ทุกๆ ครัวเรือนมีโอกาสที่จะถูกเลือกเช่นเดียวกัน แต่จะสุ่มตัวอย่างตามความเหมาะสมของสถานการณ์ที่เกิดขึ้นในการสำรวจ เช่น ร้านค้า หรือบ้านเรือนที่สะดวกให้เข้าสัมภาษณ์และยินดีที่จะให้ความคิดเห็น แต่มีข้อกำหนดเบื้องต้นในการสุ่มตัวอย่าง โดยต้องทำการสุ่มตัวอย่างให้ครอบคลุมทั้งพื้นที่เป้าหมาย และต้องไม่มีการเลือกตัวอย่างจากความรู้สึกและอคติส่วนตัว (Bias) เช่น การเลือกสุ่มตัวอย่างเพื่อทำการสัมภาษณ์เฉพาะเพศชาย หรือช่วงอายุใดอายุหนึ่ง เป็นต้น

(ง) การตรวจสอบตัวอย่างครัวเรือนเป้าหมายเบื้องต้น เพื่อให้เป็นตัวแทนที่ดีของกลุ่มตัวอย่างครัวเรือน จะกำหนดให้พนักงานสัมภาษณ์สอบถามผู้ให้สัมภาษณ์ว่าเป็นผู้ที่อยู่อาศัยในพื้นที่เป้าหมายหรือไม่ หากเป็นผู้ที่อาศัยอยู่ในพื้นที่จริงจะดำเนินการสัมภาษณ์ในขั้นตอนต่อไป

#### 4.5) การวิเคราะห์ข้อมูล

ข้อมูลที่ได้อาจการสัมภาษณ์โดยใช้แบบสอบถาม จะถูกนำมาวิเคราะห์ และประมวลผลการศึกษาโดยการวิเคราะห์ข้อมูลจะใช้โปรแกรมสำเร็จรูปทางสถิติ (Statistics Package for the Social Sciences) สำหรับสถิติที่ใช้ในการวิเคราะห์ข้อมูลจากแบบสอบถาม คือ สถิติเชิงพรรณนา (Descriptive Statistic) ได้แก่ ค่าความถี่ (Frequency) ค่าร้อยละ (Percentage) และค่าเฉลี่ย (Average) ใช้เพื่ออธิบายข้อมูลด้านต่าง ๆ เช่น ความคิดเห็นต่อโครงการ การรับรู้ข้อมูลข่าวสารโครงการ ความพึงพอใจต่อการดูแลสังคมของโครงการ เป็นต้น เมื่อได้ทำการแปลผล และจัดทำตารางแสดงข้อมูลเป็นรูปแบบตารางแจกแจงความถี่ ร้อยละ เรียบร้อยแล้ว จะนำเสนอผลการสำรวจความคิดเห็นแยกเป็นระดับหน่วยงานราชการต่างๆที่เกี่ยวข้อง ผู้นำชุมชน ครัวเรือน พร้อมทั้งบรรยายสรุปผลการสำรวจความคิดเห็นเป็นร้อยละ แยกตามกลุ่มเป้าหมายตามที่กล่าวข้างต้น

#### 4.6) การแปลผลข้อมูล

##### 1) การแปลผลโดยใช้สถิติเชิงพรรณนา (Descriptive Statistic)

วิธีการโดยหาความถี่ (จำนวน) ในแต่ละคำตอบ แล้วแปลความถี่เหล่านั้นให้อยู่ในรูปร้อยละ (Percentage) ข้อมูลที่ใช้การวิเคราะห์ลักษณะนี้เป็นแบบสอบถามปลายปิด มีลักษณะให้เลือกตอบ



## 2) การแปลผลแบบมาตราส่วนประมาณค่า

คำถามเพื่อต้องการทราบความคิดเห็นที่มีลักษณะคำถามเป็นแบบมาตราส่วนประมาณค่าของลิเคิร์ท (Likert Scale) และใช้การวัดข้อมูลประเภทอันดับภาคขึ้น (Interval Scale) ได้ทำการหาค่าเฉลี่ยคะแนนความคิดเห็น โดยกำหนดคะแนนน้ำหนักในแต่ละช่วงของระดับความคิดเห็นแล้วคำนวณค่าเฉลี่ย จากนั้นนำค่าเฉลี่ยที่ได้ไปเทียบกับเกณฑ์การแปลความหมาย ซึ่งการหาค่าเฉลี่ยโดยทั่วไปก็มักจะใช้ผลรวมของผลคูณระหว่างค่าน้ำหนักของแต่ละระดับกับค่าความถี่ในระดับนั้น แล้วหารด้วยความถี่ทั้งหมด การแปลความหมายคะแนนเฉลี่ยในแต่ละระดับใช้เกณฑ์ในการแปลความหมายคะแนนตามเกณฑ์ของเบสท์ (Best 1981:179-187) โดยมีหลักเกณฑ์การให้คะแนน ดังนี้

การประเมินระดับความพึงพอใจ มีเกณฑ์การให้คะแนน ดังนี้

|                 |     |   |       |
|-----------------|-----|---|-------|
| ระดับมากที่สุด  | ให้ | 5 | คะแนน |
| ระดับมาก        | ให้ | 4 | คะแนน |
| ระดับปานกลาง    | ให้ | 3 | คะแนน |
| ระดับน้อย       | ให้ | 2 | คะแนน |
| ระดับน้อยที่สุด | ให้ | 1 | คะแนน |

การแปลความหมายคะแนนเฉลี่ย ดังนี้

|                         |         |            |
|-------------------------|---------|------------|
| คะแนนเฉลี่ย 4.51 - 5.00 | หมายถึง | มากที่สุด  |
| คะแนนเฉลี่ย 3.51 - 4.50 | หมายถึง | มาก        |
| คะแนนเฉลี่ย 2.51 - 3.50 | หมายถึง | ปานกลาง    |
| คะแนนเฉลี่ย 1.51 - 2.50 | หมายถึง | น้อย       |
| คะแนนเฉลี่ย 1.00 - 1.50 | หมายถึง | น้อยที่สุด |

## 5. ผลการสำรวจสภาพเศรษฐกิจ-สังคม

ผลการศึกษาสภาพเศรษฐกิจ สังคม และความคิดเห็นรายครัวเรือนในพื้นที่ศึกษาโครงการจากตัวแทนหน่วยงานราชการต่างๆ ที่เกี่ยวข้อง ผู้นำชุมชน และตัวแทนประชาชน โดยบรรยากาศการสำรวจความคิดเห็น แสดงดังรูปที่ 3 และรูปที่ 4 สรุปผลการสำรวจความคิดเห็นได้ดังนี้



ตัวแทนครัวเรือนหมู่ที่ 12 บ้านแพรกย้ายพร้อม  
ตำบลหามแดง



ตัวแทนครัวเรือนหมู่ที่ 6 บ้านบางปลานัก  
ตำบลหามแดง



ตัวแทนครัวเรือนหมู่ที่ 7 บ้านวัดชนะสงคราม  
ตำบลคลองนครเนื่องเขต



ตัวแทนครัวเรือนหมู่ที่ 10 บ้านคลองขวางล่าง  
ตำบลคลองนครเนื่องเขต



ตัวแทนครัวเรือนหมู่ที่ 5 บ้านหลดยายสุข  
ตำบลคลองนครเนื่องเขต



ตัวแทนครัวเรือนหมู่ที่ 5 บ้านหมู่  
ตำบลท่าไข่

รูปที่ 3 : บรรยากาศการสำรวจความคิดเห็นตัวแทนครัวเรือนในรัศมี 5 กิโลเมตร



ผู้นำชุมชนหมู่ที่ 7 บ้านวัดชนะสงคราม  
ตำบลคลองนครเนื่องเขต



ผู้นำชุมชนหมู่ที่ 1 บ้านคลองวังตะเคียน  
ตำบลวังตะเคียน



ผู้นำชุมชนหมู่ที่ 5 บ้านคลองวังตะเคียน  
ตำบลวังตะเคียน



ผู้นำชุมชนหมู่ที่ 8 บ้านวังตะเคียน  
ตำบลวังตะเคียน



ผู้นำชุมชนหมู่ที่ 7 บ้านคลองแพรกบางหมู  
ตำบลพนมแดง



ผู้นำชุมชนหมู่ที่ 3 บ้านคลองขุด  
ตำบลบางเตย

รูปที่ 4 : บรรยากาศการสำรวจความคิดเห็นหน่วยงาน และผู้นำชุมชนในรัศมี 5 กิโลเมตร

#### (1) ผลการสำรวจความคิดเห็นของกลุ่มหน่วยงานราชการที่เกี่ยวข้อง

โครงการได้ทำการสัมภาษณ์ตัวแทนหน่วยงานราชการในพื้นที่ศึกษา ประกอบด้วย หน่วยงานปกครองส่วนท้องถิ่น หน่วยงานด้านสาธารณสุข สถาบันการศึกษา และศาสนสถาน โดยทำการสัมภาษณ์ตัวแทนหน่วยงาน จำนวน 10 ตัวอย่าง ซึ่งทางที่ปรึกษาสามารถสำรวจและเก็บข้อมูลได้จริง จำนวน 8 ตัวอย่าง และจำนวนตัวอย่างที่เหลือ 2 ตัวอย่างได้แก่ สำนักงานทรัพยากรธรรมชาติและสิ่งแวดล้อมจังหวัดฉะเชิงเทรา และโรงพยาบาลส่งเสริมสุขภาพตำบลคลองหลวงแพ่ง ทางหน่วยงานไม่ทำการตอบแบบสอบถาม

อย่างไรก็ตาม ได้ดำเนินการจัดส่งหนังสือขอความอนุเคราะห์ตอบแบบสำรวจความคิดเห็น โดยได้จัดส่งจดหมาย อีเมล และการโทรติดต่อตรงไปยังหน่วยงานดังกล่าวอีกหลายครั้ง จำนวน 2 หน่วยงาน และการตอบกลับถึงวันที่ 1 พฤศจิกายน พ.ศ. 2567 แต่ไม่ได้รับการตอบกลับ (แสดงรายละเอียดของกลุ่มตัวอย่างอ้างอิงถึงตารางที่ 2) และผลการสำรวจความคิดเห็น แสดงดังเอกสารแนบ 2 และสามารถสรุปรายละเอียดของผลการศึกษาได้ดังนี้

#### ตารางที่ 2 แสดงจำนวนตัวอย่างของกลุ่มหน่วยงานราชการ

| ลำดับ | ชื่อหน่วยงานราชการ  | ตำแหน่งผู้ตอบแบบสอบถาม                   |
|-------|---|--|
| 1     | โรงพยาบาลส่งเสริมสุขภาพตำบลพนมแดง                         | เจ้าพนักงานธุรการ                        |
| 2     | โรงพยาบาลส่งเสริมสุขภาพตำบลบ้านคลองนครเนื่องเขตหมู่ที่ 17 | เจ้าพนักงานธุรการ                        |
| 3     | องค์การบริหารส่วนตำบลคลองอุดมชลจร                         | นักวิชาการสาธารณสุข                      |
| 4     | โรงพยาบาลส่งเสริมสุขภาพตำบลวังตะเคียน                     | นักวิชาการสาธารณสุขชำนาญการ              |
| 5     | องค์การบริหารส่วนตำบลคลองหลวงแพ่ง                         | รองนายกองค์การบริหารส่วนตำบลคลองหลวงแพ่ง |
| 6     | องค์การบริหารส่วนตำบลพนมแดง                               | ไม่ระบุ                                  |
| 7     | องค์การบริหารส่วนตำบลบางเตย                               | เจ้าพนักงานธุรการ                        |
| 8     | องค์การบริหารส่วนตำบลคลองนครเนื่องเขต                     | ไม่ระบุ                                  |

ที่มา : รวบรวมโดยบริษัท เอแอลเอส แลบริทอรี่ กรุ๊ป (ประเทศไทย) จำกัด, 2567

#### 1) ข้อมูลทั่วไป

ผู้ให้สัมภาษณ์ส่วนใหญ่เป็นเพศหญิง ร้อยละ 87.5 และเป็นเพศชาย ร้อยละ 12.5 โดยมีอายุอยู่ระหว่าง 41-50 ปี ร้อยละ 62.5 รองลงมาคืออายุอยู่ระหว่าง 31-40 ปี ร้อยละ 25.0 เมื่อสอบถามถึงด้านการศึกษา พบว่า ผู้ให้สัมภาษณ์มีระดับการศึกษาอยู่ในระดับปริญญาตรี ร้อยละ 50.0 รองลงมาคือระดับการศึกษายู่ในระดับอนุปริญญา/ปวส.หรือเทียบเท่า ร้อยละ 25.0 ซึ่งผู้ให้สัมภาษณ์ส่วนใหญ่ดำรงตำแหน่งเป็นเจ้าพนักงานธุรการ ร้อยละ 37.5 รองลงมาไม่ระบุตำแหน่ง ร้อยละ 25.0 โดยผู้ให้สัมภาษณ์ส่วนใหญ่มีระยะเวลาในการดำรงตำแหน่งระหว่าง 1 - 5 ปี ระหว่าง 6 - 10 ปี และระหว่าง 11 - 15 ปี ร้อยละ 25.0 สัดส่วนที่เท่ากัน รองลงมาดำรงตำแหน่งระหว่าง 16 - 20 ปี และมากกว่า 20 ปีขึ้นไป ร้อยละ 12.5 สัดส่วนที่เท่ากัน เมื่อสอบถามถึงจำนวนบุคลากรในหน่วยงาน พบว่า ผู้ให้สัมภาษณ์มีบุคลากรในหน่วยงานน้อยกว่า 10 คน ร้อยละ 37.5 รองลงมาคือมีบุคลากรในหน่วยงานระหว่าง 21-30 คน ร้อยละ 25.0



เมื่อสอบถามถึงภูมิสำเนาของผู้ให้สัมภาษณ์ส่วนใหญ่ ระบุว่าอยู่ที่นี้ตั้งแต่เกิด ร้อยละ 62.5 มีเพียง ร้อยละ 37.5 ย้ายมาจากที่อื่น โดยย้ายมาจากจังหวัดในภาคตะวันออกเฉียงเหนือ และภาคตะวันออก ร้อยละ 40.0 สัดส่วนที่เท่ากัน โดยมีระยะเวลาอาศัยอยู่ในพื้นที่ระหว่าง 11 - 15 ปี ร้อยละ 40.0

## 2) สภาพแวดล้อมในปัจจุบัน

ผลจากการสัมภาษณ์ถึงสภาพสิ่งแวดล้อมในปัจจุบัน พบว่า ผู้ให้สัมภาษณ์ระบุว่าในระยะ 1 ปี ที่ผ่านมาสภาพสิ่งแวดล้อมในชุมชนที่อาศัยได้มีการเปลี่ยนแปลงไปจาก ร้อยละ 50.0 รองลงมาสภาพสิ่งแวดล้อมมีการเปลี่ยนแปลงไปจากเดิมปานกลาง ร้อยละ 37.5 และมีการเปลี่ยนแปลงไปจากเดิมเล็กน้อย ร้อยละ 12.5 ส่วนผู้ที่ระบุว่าชุมชนมีการเปลี่ยนแปลงโดยส่วนใหญ่ พบว่า มีโรงงานเพิ่ม เสียตัง และโรงงานเก่าปล่อยฝุ่นละอองควันจากเตาหลอม มีการสร้างหมู่บ้าน โรงงาน มากขึ้น และการใช้ทรัพยากรทางน้ำลดน้อยลงและส่งผลกระทบต่อระบบนิเวศภายในน้ำด้วย ร้อยละ 25.0 สัดส่วนที่เท่ากัน

### ผลกระทบด้านสิ่งแวดล้อม

สำหรับปัญหาความเดือดร้อน/ความรำคาญด้านสิ่งแวดล้อมในชุมชนที่ได้รับในปัจจุบัน ดังแสดงในตารางที่ 3 โดยสามารถสรุปปัญหาได้ 3 อันดับแรก ดังนี้

■ อันดับ 1 น้ำท่วมขัง และการจราจร/อุบัติเหตุ พบว่า เป็นปัญหาที่ได้รับมากที่สุด ร้อยละ 62.5 สัดส่วนที่เท่ากัน ซึ่งน้ำท่วมขัง มีระดับของผลกระทบที่ได้รับส่วนใหญ่อยู่ในระดับปานกลาง ร้อยละ 80.0 โดยมีสาเหตุของผลกระทบส่วนใหญ่ระบุว่าเกิดจากระบบการระบายน้ำ ร้อยละ 50 และการจราจร/อุบัติเหตุ มีระดับของผลกระทบที่ได้รับส่วนใหญ่อยู่ในระดับปานกลาง ร้อยละ 80.0 โดยมีสาเหตุของผลกระทบทั้งหมดระบุว่าเกิดจากการจราจร

■ อันดับ 2 กลิ่นเหม็น และถนนชำรุด/การคมนาคมไม่สะดวก พบว่า เป็นปัญหาที่ได้รับรองลงมา ร้อยละ 50.0 สัดส่วนที่เท่ากัน ซึ่งฝุ่นละออง มีระดับของผลกระทบที่ได้รับส่วนใหญ่อยู่ในระดับปานกลาง และอยู่ในระดับน้อย ร้อยละ 50.0 สัดส่วนที่เท่ากัน โดยมีสาเหตุของผลกระทบส่วนใหญ่ระบุว่าเกิดจาก คนในชุมชน ร้อยละ 50.0 และถนนชำรุด/การคมนาคมไม่สะดวก มีระดับของผลกระทบที่ได้รับทั้งหมดอยู่ในระดับปานกลาง โดยมีสาเหตุของผลกระทบส่วนใหญ่ระบุว่าเกิดจากการจราจร ร้อยละ 44.4

■ อันดับ 3 ฝุ่นละออง ควัน/เขม่า และดินเสื่อมคุณภาพ พบว่า เป็นปัญหาที่ได้รับ ร้อยละ 37.5 สัดส่วนที่เท่ากัน ซึ่งฝุ่นละออง มีระดับของผลกระทบที่ได้รับส่วนใหญ่อยู่ในระดับปานกลาง ร้อยละ 66.7 โดยมีสาเหตุของผลกระทบส่วนใหญ่ระบุว่าเกิดจากโรงงาน และการจราจร ร้อยละ 33.3 สัดส่วนที่เท่ากัน ควัน/เขม่า มีระดับของผลกระทบที่ได้รับทั้งหมดอยู่ในระดับปานกลาง โดยมีสาเหตุของผลกระทบส่วนใหญ่ระบุว่าเกิดจากคนในชุมชน ร้อยละ 37.5 และดินเสื่อมคุณภาพ มีระดับของผลกระทบที่ได้รับส่วนใหญ่อยู่ในระดับปานกลาง ร้อยละ 66.7 โดยมีสาเหตุของผลกระทบส่วนใหญ่ระบุว่าเกิดจากโรงงาน ร้อยละ 40.0

### ตารางที่ 3 ความคิดเห็นของหน่วยงานราชการต่อปัญหาความเดือดร้อน/ความรำคาญด้านสิ่งแวดล้อมที่ได้รับในปัจจุบัน

| ผลกระทบ                               | ไม่มี (ร้อยละ) | มี (ร้อยละ) | ระดับผลกระทบ (ร้อยละ) |         |       | สาเหตุของผลกระทบ   |
|---------------------------------------|----------------|-------------|-----------------------|---------|-------|--|
|                                       |                |             | น้อย                  | ปานกลาง | มาก   |  |
| 1. ฝุ่นละออง***                       | 62.5           | 37.5        | 33.3                  | 66.7    | 0.0   | - โรงงาน (33.3%)<br>- คนในชุมชน (16.7 %)<br>- การจราจร (33.3%)<br>- ปริมาณน้ำฝน (16.7%)                        |
| 2. ควัน/เขม่า***                      | 62.5           | 37.5        | 0.0                   | 100.0   | 0.0   | - โรงงาน (25.0%)<br>- คนในชุมชน (37.5 %)<br>- การจราจร (25.0%)<br>- ปริมาณน้ำฝน (12.5%)                        |
| 3. กลิ่นเหม็น**                       | 50.0           | 50.0        | 50.0                  | 50.0    | 0.0   | - โรงงาน (25.0%)<br>- คนในชุมชน (50.0 %)<br>- การจราจร (25.0%)   |
| 4. เสียตัง                            | 75.0           | 25.0        | 50.0                  | 50.0    | 0.0   | - โรงงาน (25.0%)<br>- การจราจร (50.0%)<br>- อื่นๆ (25.0%)  |
| 5. ขยะมูลฝอยตกค้าง                    | 75.0           | 25.0        | 50.0                  | 50.0    | 0.0   | - โรงงาน (33.3%)<br>- คนในชุมชน (66.7 %)   |
| 6. น้ำเสีย                            | 87.5           | 12.5        | 0.0                   | 0.0     | 100.0 | - โรงงาน (100.0%)  |
| 7. น้ำท่วมขัง*                        | 37.5           | 62.5        | 0.0                   | 80.0    | 20.0  | - โรงงาน (10.0%)<br>- ปริมาณน้ำฝน (40.0%)<br>- ระบบการระบายน้ำ (50.0%)   |
| 8. ดินเสื่อมคุณภาพ***                 | 62.5           | 37.5        | 33.3                  | 66.7    | 0.0   | - โรงงาน (40.0%)<br>- คนในชุมชน (20.0 %)<br>- ระบบการระบายน้ำ (20.0%)<br>- อื่นๆ (20.0%)                       |
| 9. ถนนชำรุด/การคมนาคมไม่สะดวก**       | 50.0           | 50.0        | 0.0                   | 100.0   | 0.0   | - โรงงาน (11.1%)<br>- คนในชุมชน (22.2 %)<br>- การจราจร (44.4%)<br>- ระบบการระบายน้ำ (11.1%)<br>- อื่นๆ (11.1%) |
| 10. การจราจร/อุบัติเหตุ*              | 37.5           | 62.5        | 20.0                  | 80.0    | 0.0   | - การจราจร (100.0%)  |
| 11. การขาดแคลนน้ำใช้                  | 87.5           | 12.5        | 100.0                 | 0.0     | 0.0   | - คนในชุมชน (100.0%)   |
| 12. การรั่วไหลของสารเคมี/ก๊าซธรรมชาติ | 87.5           | 12.5        | 0.0                   | 100.0   | 0.0   | - โรงงาน (100.0%)  |



**ตารางที่ 3** ความคิดเห็นของหน่วยงานราชการต่อปัญหาความเดือดร้อน/ความรำคาญด้านสิ่งแวดล้อมที่ได้รับในปัจจุบัน

| ผลกระทบ                           | ไม่มี<br>(ร้อยละ) | มี<br>(ร้อยละ) | ระดับผลกระทบ (ร้อยละ) |         |     | สาเหตุของผลกระทบ |
|-----------------------------------|-------------------|----------------|-----------------------|---------|-----|------------------|
|                                   |                   |                | น้อย                  | ปานกลาง | มาก |                  |
| 13.การเกิดเพลิงไหม้/<br>การระเบิด | 100.0             | 0.0            | 0.0                   | 0.0     | 0.0 | -                |

หมายเหตุ : \*, \*\*, \*\*\* หมายถึง ลำดับความคิดเห็นของผู้ให้สัมภาษณ์

ที่มา : รวบรวมโดยบริษัท เอแอลเอส แลบบอราทอรี กรุ๊ป (ประเทศไทย) จำกัด, 2567

**3) การรับทราบข้อมูล/ข่าวสาร และการมีส่วนร่วมกิจกรรมของโรงไฟฟ้า**

ความคิดเห็นเกี่ยวกับโครงการโรงไฟฟ้านครเนื่องเขต ของบริษัท กัลฟ์ เจพี เอ็นเอ็นเค จำกัด พบว่า ผู้ให้สัมภาษณ์ทั้งหมดทราบ/รู้จักโรงไฟฟ้า ส่วนผู้ให้สัมภาษณ์ที่ระบุว่าทราบนั้น โดย 3 อันดับแรก ทราบจากจากเทศบาล /หน่วยงานราชการต่างๆ ร้อยละ 27.3 รองลงมาทราบจากผู้นำชุมชน และได้ร่วมกิจกรรมกับทางโครงการฯ ร้อยละ 18.2 สัดส่วนที่เท่ากัน ทราบจากเจ้าหน้าที่ของทางโครงการฯ และเคยเข้าร่วมประชุมกับทางโครงการฯ ร้อยละ 13.6 สัดส่วนที่เท่ากัน โดยมีรายละเอียดดังรูปที่ 5

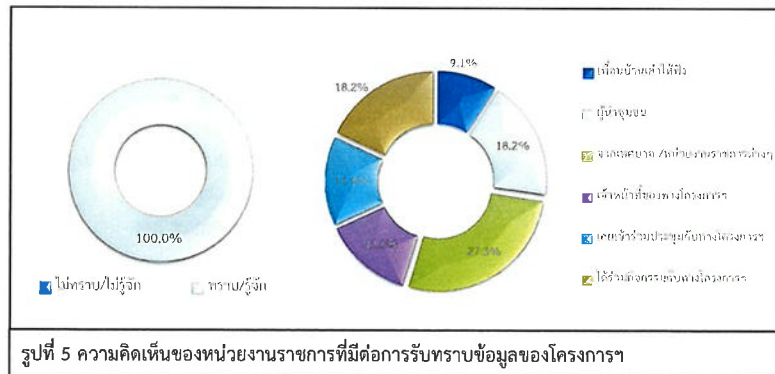

สำหรับข้อมูลการประชาสัมพันธ์ข่าวสารของโรงไฟฟ้า พบว่า ผู้ให้สัมภาษณ์ส่วนใหญ่ต้องการรับทราบข้อมูล/ข่าวสารเกี่ยวกับโรงไฟฟ้า ร้อยละ 62.5 รองลงมาไม่ต้องการรับทราบข้อมูล/ข่าวสารเกี่ยวกับโรงไฟฟ้า ร้อยละ 37.5 ทั้งนี้ ข้อมูลที่ผู้ให้สัมภาษณ์ต้องการให้มีการประชาสัมพันธ์เพิ่มเติมโดย 3 อันดับแรก ต้องการทราบข้อมูลเกี่ยวกับการมีส่วนร่วมของบริษัทฯ กับชุมชน และประโยชน์ของโครงการ ร้อยละ 20.8 สัดส่วนที่เท่ากัน รองลงมาต้องการทราบผลกระทบด้านสุขภาพ ร้อยละ 16.7 และมาตรการป้องกัน และลดผลกระทบ ผลกระทบด้านสิ่งแวดล้อม และผลกระทบด้านสังคม ร้อยละ 12.5 สัดส่วนที่เท่ากัน ตามลำดับ โดยมีรายละเอียดดังรูปที่ 6

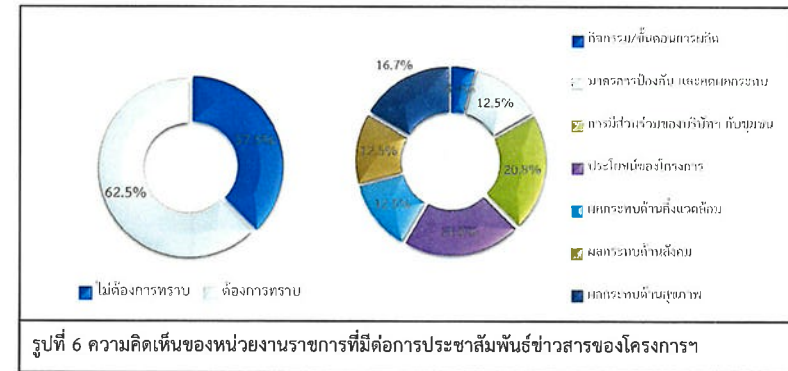

สำหรับกิจกรรมที่โรงไฟฟ้าจัดขึ้น พบว่า ผู้ให้สัมภาษณ์ส่วนใหญ่ไม่สามารถระบุกิจกรรมที่โรงไฟฟ้าจัดขึ้นได้ ร้อยละ 75.0 รองลงมาสามารถระบุกิจกรรมที่โรงไฟฟ้าจัดขึ้นได้ ร้อยละ 25.0 เมื่อสอบถามถึงการเข้าร่วมกิจกรรมกับทางโรงไฟฟ้า ผู้ให้สัมภาษณ์ส่วนใหญ่ระบุว่า ไม่เคยเข้าร่วมกิจกรรมกับโรงไฟฟ้า ร้อยละ 87.5 รองลงมาเคยเข้าร่วมกิจกรรมกับโรงไฟฟ้า ร้อยละ 12.5 โดยมีรายละเอียดดังรูปที่ 7

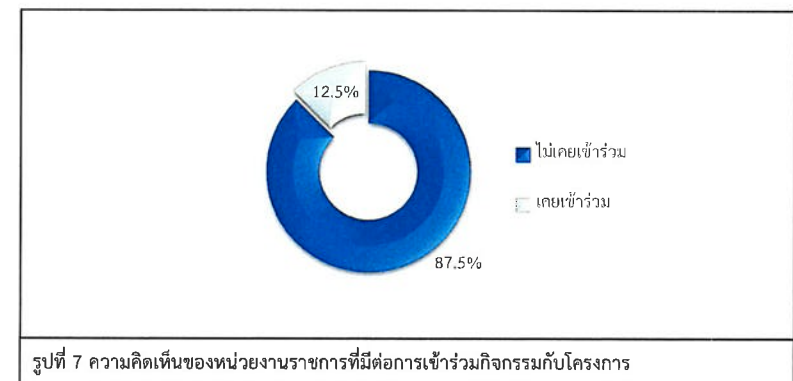

เมื่อสอบถามถึงการรู้จักกิจกรรมที่โรงไฟฟ้า จัดขึ้น ซึ่งมีรายละเอียดดังตารางที่ 4 โดยสามารถสรุปได้ดังนี้

■ กิจกรรมกองทุนโรงไฟฟ้า พบว่า ผู้ให้สัมภาษณ์ส่วนใหญ่รู้จักกิจกรรม ร้อยละ 62.5 รองลงมาไม่รู้จักกิจกรรม ร้อยละ 37.5 ซึ่งผู้ให้สัมภาษณ์ทั้งหมดต้องการให้ดำเนินการต่อเนื่อง

- มอของขวัญเนื่องในการจัดกิจกรรมวันเด็กแห่งชาติ พบว่า ผู้ให้สัมภาษณ์ส่วนใหญ่รู้จักกิจกรรม ร้อยละ 62.5 รองลงมาไม่รู้กิจกรรม ร้อยละ 37.5 ซึ่งผู้ให้สัมภาษณ์ทั้งหมดต้องการให้ดำเนินการต่อเนื่อง
- กิจกรรมสนับสนุนงานบวชบรรพชาสามเณรภาคฤดูร้อน พบว่า ผู้ให้สัมภาษณ์ส่วนใหญ่ไม่รู้กิจกรรม ร้อยละ 87.5 รองลงมารู้จักกิจกรรม ร้อยละ 12.5 ซึ่งผู้ให้สัมภาษณ์ทั้งหมดต้องการให้ดำเนินการต่อเนื่อง
- กิจกรรมสนับสนุนประเพณีวันสงกรานต์ พบว่า ผู้ให้สัมภาษณ์ส่วนใหญ่รู้จักกิจกรรม ร้อยละ 62.5 รองลงมาไม่รู้กิจกรรม ร้อยละ 37.5 ซึ่งผู้ให้สัมภาษณ์ทั้งหมดต้องการให้ดำเนินการต่อเนื่อง
- กิจกรรมถวายเทียนพรรษาเนื่องในวันเข้าพรรษา พบว่า ผู้ให้สัมภาษณ์ส่วนใหญ่ไม่รู้กิจกรรม ร้อยละ 62.5 รองลงมารู้จักกิจกรรม ร้อยละ 37.5 ซึ่งผู้ให้สัมภาษณ์ทั้งหมดต้องการให้ดำเนินการต่อเนื่อง
- กิจกรรมอบรมหลักสูตรดับเพลิงเบื้องต้นให้กับชุมชน พบว่า ผู้ให้สัมภาษณ์ส่วนใหญ่ไม่รู้กิจกรรม ร้อยละ 62.5 รองลงมารู้จักกิจกรรม ร้อยละ 37.5 ซึ่งผู้ให้สัมภาษณ์ทั้งหมดต้องการให้ดำเนินการต่อเนื่อง
- กิจกรรมปลูกป่า พบว่า ผู้ให้สัมภาษณ์ส่วนใหญ่รู้จักกิจกรรม และไม่รู้กิจกรรม ร้อยละ 50.0 สัดส่วนที่เท่ากัน ซึ่งผู้ให้สัมภาษณ์ทั้งหมดต้องการให้ดำเนินการต่อเนื่อง
- กิจกรรมอนุรักษ์พลังงานและสิ่งแวดล้อม พบว่า ผู้ให้สัมภาษณ์ส่วนใหญ่รู้จักกิจกรรม ร้อยละ 62.5 รองลงมาไม่รู้กิจกรรม ร้อยละ 37.5 ซึ่งผู้ให้สัมภาษณ์ทั้งหมดต้องการให้ดำเนินการต่อเนื่อง
- กิจกรรมทอดกฐิน พบว่า ผู้ให้สัมภาษณ์ส่วนใหญ่ไม่รู้กิจกรรม ร้อยละ 75.0 รองลงมารู้จักกิจกรรม ร้อยละ 25.0 ซึ่งผู้ให้สัมภาษณ์ทั้งหมดต้องการให้ดำเนินการต่อเนื่อง
- กิจกรรมประกวดวาดภาพบริเวณรั้วกำแพงภายในโรงไฟฟ้า พบว่า ผู้ให้สัมภาษณ์ส่วนใหญ่ไม่รู้กิจกรรม ร้อยละ 87.5 รองลงมารู้จักกิจกรรม ร้อยละ 12.5 ซึ่งผู้ให้สัมภาษณ์ทั้งหมดต้องการให้ดำเนินการต่อเนื่อง

#### ตารางที่ 4 ความเห็นของหน่วยงานราชการต่อการรู้จักกิจกรรมที่โรงไฟฟ้า จัดขึ้น

| กิจกรรมที่โรงไฟฟ้า จัดขึ้น                          | การรู้จัก |        | ความต้องการให้ดำเนินการต่อเนื่อง |         |
|---|-----------|--------|----------------------------------|---------|
|   | ไม่รู้จัก | รู้จัก | ไม่ต้องการ                       | ต้องการ |
| 1. กิจกรรมกองทุนโรงไฟฟ้า                            | 37.5      | 62.5   | 0.0                              | 100.0   |
| 2. มอของขวัญเนื่องในการจัดกิจกรรมวันเด็กแห่งชาติ    | 37.5      | 62.5   | 0.0                              | 100.0   |
| 3. กิจกรรมสนับสนุนงานบวชบรรพชาสามเณรภาคฤดูร้อน      | 87.5      | 12.5   | 0.0                              | 100.0   |
| 4. กิจกรรมสนับสนุนประเพณีวันสงกรานต์                | 37.5      | 62.5   | 0.0                              | 100.0   |
| 5. กิจกรรมถวายเทียนพรรษาเนื่องในวันเข้าพรรษา        | 62.5      | 37.5   | 0.0                              | 100.0   |
| 6. กิจกรรมอบรมหลักสูตรดับเพลิงเบื้องต้นให้กับชุมชน  | 62.5      | 37.5   | 0.0                              | 100.0   |
| 7. กิจกรรมปลูกป่า                                   | 50.0      | 50.0   | 0.0                              | 100.0   |
| 8. กิจกรรมอนุรักษ์พลังงานและสิ่งแวดล้อม             | 37.5      | 62.5   | 0.0                              | 100.0   |
| 9. กิจกรรมทอดกฐิน                                   | 75.0      | 25.0   | 0.0                              | 100.0   |
| 10. กิจกรรมประกวดวาดภาพบริเวณรั้วกำแพงภายในโรงไฟฟ้า | 87.5      | 12.5   | 0.0                              | 100.0   |

ที่มา : รวบรวมโดยบริษัท เอแอลเอส แลบบอราทอรี กรุ๊ป (ประเทศไทย) จำกัด, 2567

ผู้ให้สัมภาษณ์ส่วนใหญ่ระบุว่า หากทางโรงไฟฟ้า จัดกิจกรรมร่วมกับชุมชนยินดีเข้าร่วมกิจกรรม ร้อยละ 87.5 รองลงมาไม่ยินดี ร้อยละ 12.5 สำหรับความต้องการของชุมชนในการให้โรงไฟฟ้า สนับสนุน/ส่งเสริมกิจกรรม พบว่า ผู้ให้สัมภาษณ์เกือบทั้งหมดต้องการให้ทางโรงไฟฟ้า ส่งเสริมกิจกรรม ร้อยละ 87.5 ซึ่งผู้ให้สัมภาษณ์ส่วนใหญ่โดย 3 อันดับแรก ต้องการให้สนับสนุนด้านการศึกษา เช่นทุนการศึกษา พัฒนาโรงเรียน มอบอุปกรณ์การศึกษา ร้อยละ 20.1 รองลงมาต้องการให้สนับสนุนด้านสุขภาพอนามัยของชุมชน เช่น รพ.สต. ศูนย์สุขภาพชุมชน และสนับสนุนด้านศาสนา และวัฒนธรรม เช่น ทำนุบำรุงศาสนา ทอดผ้าป่า ร่วมกิจกรรมตามประเพณี ร้อยละ 17.1 สัดส่วนที่เท่ากัน และต้องการให้สนับสนุนด้านกีฬา และกิจกรรมต่างๆ ของชุมชน ร้อยละ 14.3 ตามลำดับ ส่วนผู้ที่ไม่ต้องการให้ทางโรงไฟฟ้า ส่งเสริมกิจกรรม ร้อยละ 12.5 โดยมีรายละเอียดดังรูปที่ 8

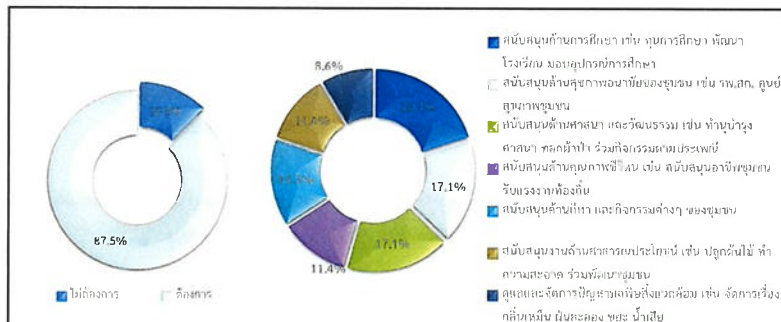

รูปที่ 8 ความคิดเห็นของหน่วยงานราชการที่มีต่อความต้องการของชุมชนในการให้โครงการสนับสนุน/ส่งเสริมกิจกรรม

#### 4) ผลกระทบและทัศนคติต่อการดำเนินงานของโรงไฟฟ้า

##### 4.1) ผลดีและผลเสียที่ได้รับจากการดำเนินการของโรงไฟฟ้า สามารถสรุปได้ดังนี้

ผลดีที่ได้รับจากการดำเนินการของโรงไฟฟ้า ผู้ให้สัมภาษณ์ได้รับผลดี จำนวน 6 ราย ซึ่งมีรายละเอียดดังรูปที่ 9 โดยสามารถสรุปผลดีได้ดังนี้

- มีกิจกรรมหรือโครงการที่สนับสนุนให้ชุมชนมีส่วนร่วมและเป็นประโยชน์ต่อชุมชน ร้อยละ 33.3
- มีโครงการช่วยเหลือชุมชนตามความต้องการในด้านที่จำเป็น ร้อยละ 33.3
- ประชาชนในพื้นที่มีคุณภาพชีวิตที่ดีขึ้น ร้อยละ 16.7
- สนับสนุนชุมชน โรงเรียน วัด โรงพยาบาลส่งเสริมสุขภาพตำบล ร้อยละ 16.7

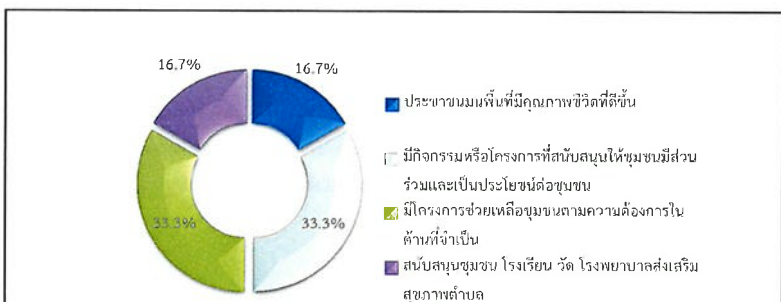

รูปที่ 9 ความคิดเห็นของหน่วยงานราชการที่มีต่อผลดีที่ได้รับจากการดำเนินการของโรงไฟฟ้า

ผลเสียที่ได้รับจากการดำเนินการของโรงไฟฟ้า ผู้ให้สัมภาษณ์ส่วนใหญ่ไม่ได้รับผลเสีย มีเพียงส่วนน้อยที่ได้รับผลเสีย 2 ท่านที่เห็นว่า ได้รับผลกระทบจากประชาสัมพันธ์กิจกรรมโครงการของโรงไฟฟ้าในชุมชนไม่ทั่วถึงธรรมชาติ และด้านสิ่งแวดล้อมในชุมชน ร้อยละ 50.0 สัดส่วนที่เท่ากัน

#### 4.2) ความพึงพอใจต่อการดูแลสังคมที่ผ่านมา ซึ่งมีรายละเอียดดังตารางที่ 5 โดยสามารถสรุปได้ดังนี้

- ด้านความปลอดภัยจากการดำเนินงาน พบว่า ผู้ให้สัมภาษณ์มีความพึงพอใจในระดับปานกลาง ร้อยละ 62.5 รองลงมาพึงพอใจในระดับมาก ร้อยละ 37.5 มีค่าเฉลี่ยความพึงพอใจอยู่ในระดับปานกลาง ( $\bar{x} = 3.38$ )
- ด้านสังคม พบว่า ผู้ให้สัมภาษณ์มีความพึงพอใจในระดับมาก ร้อยละ 62.5 รองลงมาพึงพอใจในระดับปานกลาง ร้อยละ 37.5 มีค่าเฉลี่ยความพึงพอใจอยู่ในระดับมาก ( $\bar{x} = 3.63$ )
- ด้านสิ่งแวดล้อม พบว่า ผู้ให้สัมภาษณ์มีความพึงพอใจในระดับปานกลาง ร้อยละ 62.5 รองลงมาพึงพอใจในระดับมาก ร้อยละ 37.5 มีค่าเฉลี่ยความพึงพอใจอยู่ในระดับปานกลาง ( $\bar{x} = 3.38$ )
- ด้านกิจกรรมชุมชนสัมพันธ์/การมีส่วนร่วม พบว่า ผู้ให้สัมภาษณ์มีความพึงพอใจในระดับปานกลาง ร้อยละ 50.0 รองลงมาพึงพอใจในระดับมาก ร้อยละ 37.5 และพึงพอใจในระดับมากที่สุด ร้อยละ 12.5 มีค่าเฉลี่ยความพึงพอใจอยู่ในระดับมาก ( $\bar{x} = 3.63$ )
- ด้านการดูแลสุขภาพของประชาชน พบว่า ผู้ให้สัมภาษณ์มีความพึงพอใจในระดับมาก ร้อยละ 50.0 รองลงมาพึงพอใจในระดับปานกลาง ร้อยละ 37.5 และพึงพอใจในระดับน้อย ร้อยละ 12.5 มีค่าเฉลี่ยความพึงพอใจอยู่ในระดับปานกลาง ( $\bar{x} = 3.38$ )
- การเปิดเผยข้อมูล พบว่า ผู้ให้สัมภาษณ์มีความพึงพอใจในระดับปานกลาง ร้อยละ 75.0 รองลงมาพึงพอใจในระดับมาก ร้อยละ 25.0 มีค่าเฉลี่ยความพึงพอใจอยู่ในระดับปานกลาง ( $\bar{x} = 3.25$ )



**ตารางที่ 5** ความเห็นของหน่วยงานราชการต่อความพึงพอใจต่อการดูแลสังคมของโรงไฟฟ้า

| การดูแลสังคม                              | ระดับความพึงพอใจ |      |         |      |           | ค่าเฉลี่ย<br>x̄ | แปลผล <sup>1</sup> |
|---|------------------|------|---------|------|-----------|-----------------|--------------------|
|   | น้อยที่สุด       | น้อย | ปานกลาง | มาก  | มากที่สุด |                 |                    |
| 1. ด้านความปลอดภัยในกระบวนการผลิต         | 0.0              | 0.0  | 62.5    | 37.5 | 0.0       | 3.38            | ปานกลาง            |
| 2. ด้านสังคม                              | 0.0              | 0.0  | 37.5    | 62.5 | 0.0       | 3.63            | มาก                |
| 3. ด้านสิ่งแวดล้อม                        | 0.0              | 0.0  | 62.5    | 37.5 | 0.0       | 3.38            | ปานกลาง            |
| 4. ด้านกิจกรรมชุมชนสัมพันธ์/การมีส่วนร่วม | 0.0              | 0.0  | 50.0    | 37.5 | 12.5      | 3.63            | มาก                |
| 5. ด้านการดูแลสุขภาพของประชาชน            | 0.0              | 12.5 | 37.5    | 50.0 | 0.0       | 3.38            | ปานกลาง            |
| 6. การเปิดเผยข้อมูล                       | 0.0              | 0.0  | 75.0    | 25.0 | 0.0       | 3.25            | ปานกลาง            |

หมายเหตุ: <sup>1</sup>การแปลผลค่าเฉลี่ย 1.00 - 1.50 = น้อยที่สุด

1.51 - 2.50 = น้อย

2.51 - 3.50 = ปานกลาง

3.51 - 4.50 = มาก

4.51 - 5.00 = มากที่สุด

ที่มา : รวบรวมโดยบริษัท เอแอลเอส แลบบอราทอรี กรุ๊ป (ประเทศไทย) จำกัด, 2567

สำหรับความคิดเห็นในภาพรวมต่อความพึงพอใจของโรงไฟฟ้า พบว่า ผู้ให้สัมภาษณ์ส่วนใหญ่มีความพึงพอใจในระดับมาก ร้อยละ 75.0 รองลงมาพึงพอใจในระดับปานกลาง ร้อยละ 25.0 โดยมีรายละเอียดดังรูปที่ 10

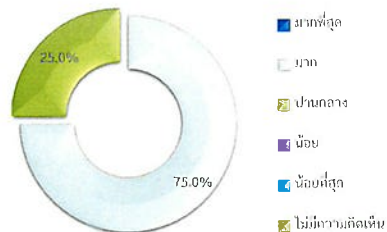

รูปที่ 10 ความคิดเห็นของหน่วยงานราชการที่มีต่อภาพรวมต่อความพึงพอใจของโรงไฟฟ้า

**5) ความเชื่อมั่น และความคิดเห็นต่อโรงไฟฟ้า**

ในด้านความเชื่อมั่นต่อระบบการจัดการด้านสิ่งแวดล้อมและมาตรการป้องกันผลกระทบด้านต่างๆของโรงไฟฟ้า พบว่า ผู้ให้สัมภาษณ์ส่วนใหญ่ระบุว่า เชื่อมั่นพอสมควร (หากมีอุบัติเหตุสามารถแก้ไขหรือควบคุมได้ทัน) ร้อยละ 75.0 รองลงมาเชื่อมั่นสูง ร้อยละ 25.0 โดยมีรายละเอียดดังรูปที่ 11

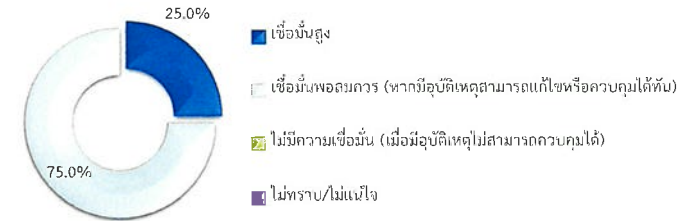

รูปที่ 11 ความคิดเห็นของหน่วยงานราชการที่มีต่อความเชื่อมั่นต่อระบบการจัดการด้านสิ่งแวดล้อมและมาตรการป้องกันผลกระทบด้านต่างๆ

ความคิดเห็นในภาพรวมต่อการดำเนินงานของโรงไฟฟ้า ในปี พ.ศ. 2567 พบว่าผู้ให้สัมภาษณ์ส่วนใหญ่ระบุว่า ไม่แสดงความความคิดเห็น ร้อยละ 62.5 รองลงมาผลประโยชน์มากกว่าผลเสีย ร้อยละ 33.3 โดยมีรายละเอียดดังรูปที่ 12

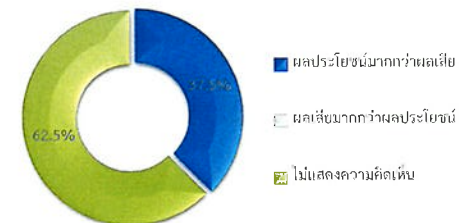

รูปที่ 12 ความคิดเห็นของหน่วยงานราชการที่มีต่อภาพรวมในการดำเนินงานของโครงการ

สำหรับข้อเสนอแนะอื่นๆ ที่เกี่ยวกับโครงการ สามารถสรุปเป็นประเด็นสำคัญได้ดังนี้

- ควรมีหนังสือหรือแจ้งผ่าน E-mail ถึงกิจกรรมของโครงการต่าง ๆ ของโรงไฟฟ้า ร้อยละ 33.3
- เคยมีคนมาเก็บแบบสำรวจบอกว่าตำบลหนองแดงไม่ได้อยู่ในพื้นที่ใกล้เคียงที่ได้รับผลกระทบจึงให้การสนับสนุนงบประมาณไม่ได้ ร้อยละ 33.3
- เพิ่มคณะกรรมการในตำบลคลองหลวงแพ่ง ร้อยละ 33.3

## (2) ผลการสำรวจความคิดเห็นของกลุ่มผู้นำชุมชน

การสำรวจความคิดเห็นของกลุ่มครัวเรือนในพื้นที่รัศมี 5 กิโลเมตรรอบที่ตั้งโครงการ ซึ่งแบ่งตามเขตการปกครองขององค์การบริหารส่วนตำบล และเทศบาล ครอบคลุมพื้นที่ศึกษา 20 ชุมชน โดยได้สำรวจความคิดเห็นของกลุ่มผู้นำชุมชน ทั้งหมดจำนวน 20 ตัวอย่าง (แสดงรายละเอียดของกลุ่มตัวอย่าง ตารางที่ 6) และผลการสำรวจความคิดเห็น แสดงดังเอกสารแนบ 2 และสามารถสรุปรายละเอียดของผลการศึกษาได้ดังนี้

ตารางที่ 6 แสดงจำนวนตัวอย่างของกลุ่มผู้นำชุมชน

| ลำดับ      | เขตการปกครอง         | ชุมชน/หมู่บ้าน                  | ตำแหน่ง            |
|------------|----------------------|---------------------------------|--------------------|
| 1          | ตำบลคลองนครเนื่องเขต | หมู่ที่ 1 บ้านบึงสามเสร็จ       | ผู้ใหญ่บ้าน        |
| 2          |                      | หมู่ที่ 2 บ้านคลองนครเนื่องเขต  | ผู้ใหญ่บ้าน        |
| 3          |                      | หมู่ที่ 3 บ้านคลองนครเนื่องเขต  | ผู้ช่วยผู้ใหญ่บ้าน |
| 4          |                      | หมู่ที่ 5 บ้านหลดยายสุข         | ผู้ใหญ่บ้าน        |
| 5          |                      | หมู่ที่ 7 บ้านวัดชนะสงคราม      | ผู้ใหญ่บ้าน        |
| 6          |                      | หมู่ที่ 10 บ้านคลองขวางล่าง     | ผู้ช่วยผู้ใหญ่บ้าน |
| 7          |                      | หมู่ที่ 17 บ้านคลองนครเนื่องเขต | ผู้ใหญ่บ้าน        |
| 8          | ตำบลวังตะเคียน       | หมู่ที่ 1 บ้านคลองวังตะเคียน    | กำนัน              |
| 9          |                      | หมู่ที่ 5 บ้านคลองวังตะเคียน    | ผู้ใหญ่บ้าน        |
| 10         |                      | หมู่ที่ 8 บ้านวังตะเคียน        | ผู้ใหญ่บ้าน        |
| 11         | ตำบลบางเดย           | หมู่ที่ 3 บ้านคลองขุด           | ผู้ช่วยผู้ใหญ่บ้าน |
| 12         |                      | หมู่ที่ 12 บ้านแพรกอ้ายพริ้ว    | ผู้ใหญ่บ้าน        |
| 13         | ตำบลพนามแดง          | หมู่ที่ 6 บ้านบางปลานัก         | ผู้ใหญ่บ้าน        |
| 14         |                      | หมู่ที่ 7 บ้านคลองแพรกบางหมู    | ผู้ใหญ่บ้าน        |
| 15         | ตำบลท่าไข่           | หมู่ที่ 4 บ้านท่าไข่            | ผู้ใหญ่บ้าน        |
| 16         |                      | หมู่ที่ 5 บ้านหมู่              | กรรมการชุมชน       |
| 17         | ตำบลคลองอุดมชลจร     | หมู่ที่ 1 บ้านตาลแถว            | ผู้ใหญ่บ้าน        |
| 18         | ตำบลคลองหลวงแพ่ง     | หมู่ที่ 7 บ้านคลองเจ้า          | ผู้ใหญ่บ้าน        |
| 19         |                      | หมู่ที่ 14 บ้านคลองเจ้า         | ผู้ใหญ่บ้าน        |
| 20         | ตำบลศาลาแดง          | หมู่ที่ 18 บ้านไผ่แถว           | ผู้ช่วยผู้ใหญ่บ้าน |
| รวมทั้งหมด |                      |                                 | 20                 |

ที่มา : รวบรวมโดยบริษัท เอแอลเอส แลבורาทอรี กรุ๊ป (ประเทศไทย) จำกัด, 2567

## 1) ข้อมูลทั่วไป

ผู้นำชุมชนส่วนใหญ่เป็นเพศชาย ร้อยละ 80.0 และเป็นเพศหญิง ร้อยละ 20.0 ซึ่งผู้นำชุมชนส่วนใหญ่มีอายุอยู่ระหว่าง 41-50 ปี ร้อยละ 55.0 รองลงมามีอายุอยู่ระหว่าง 51-60 ปี ร้อยละ 25.0 สำหรับการนับถือศาสนาผู้นำชุมชนทั้งหมดนับถือศาสนาพุทธ ด้านการศึกษาพบว่าผู้นำชุมชนมีระดับการศึกษาอยู่ในระดับมัธยมศึกษาตอนปลาย (ม.6)/ปวช. หรือเทียบเท่าร้อยละ 40.0 รองลงมามีการศึกษาในระดับมัธยมศึกษาตอนต้น (ม.3) และปริญญาตรี ร้อยละ 25.0 สัดส่วนที่เท่ากัน ซึ่งผู้นำชุมชนส่วนใหญ่ดำรงตำแหน่งเป็นผู้ใหญ่บ้าน ร้อยละ 70.0 รองลงมาดำรงตำแหน่งเป็นผู้ช่วยผู้ใหญ่บ้าน ร้อยละ 20.0 โดยมีระยะเวลาดำรงตำแหน่งอยู่ ระหว่าง 1-5 ปี ร้อยละ 55.0 รองลงมามีระยะเวลาการดำรงตำแหน่งระหว่าง 5 -10 ปี และระหว่าง 10 - 15 ปี ร้อยละ 15.0 สัดส่วนที่เท่ากัน สำหรับภูมิสำเนาของผู้นำชุมชนทั้งหมดอยู่ในพื้นที่มาตั้งแต่เกิด

## 2) ข้อมูลด้านสภาพเศรษฐกิจ และสังคมของชุมชน

จากการสัมภาษณ์ผู้นำชุมชนเกี่ยวกับลักษณะทางสังคมของชุมชน พบว่าชุมชนมีจำนวนครัวเรือนในชุมชนส่วนใหญ่ระหว่าง 100-200 หลังคาเรือน ร้อยละ 30.0 รองลงมาจำนวนครัวเรือนในชุมชนต่ำกว่า 100 หลังคาเรือน และมากกว่า 600 หลังคาเรือน ร้อยละ 25.0 สัดส่วนที่เท่ากัน สำหรับจำนวนประชากรของคนในชุมชนส่วนใหญ่ต่ำกว่า 500 คน ร้อยละ 45.0 รองลงมาจำนวนประชากรของคนในชุมชนอยู่มากกว่า 2,000 คน ร้อยละ 25.0 สำหรับภูมิสำเนาของประชาชนที่อยู่อาศัยในชุมชน ผู้นำชุมชนส่วนใหญ่ระบุว่าประชาชนในชุมชนเป็นคนในพื้นที่ ร้อยละ 70.0 รองลงมาย้ายมาจากภาค ร้อยละ 30.0 โดยส่วนใหญ่ย้ายมาจากภาคตะวันออกเฉียงเหนือ ร้อยละ 83.3

จากการสัมภาษณ์ผู้นำชุมชนเกี่ยวกับลักษณะทางเศรษฐกิจของชุมชน พบว่าการประกอบอาชีพหลักของประชาชนในชุมชนประกอบอาชีพเกษตรกรรม/ เลี้ยงสัตว์ ร้อยละ 50.0 รองลงมาประกอบอาชีพพนักงานบริษัท/ พนักงานโรงงาน ร้อยละ 45.0 ทั้งนี้ผู้นำชุมชนทั้งหมดระบุว่าประชาชนในชุมชนประกอบอาชีพเสริม โดยส่วนใหญ่ประกอบอาชีพรับจ้างทั่วไป ร้อยละ 60.0 โดยผู้นำชุมชนทั้งหมดเห็นว่าคนในชุมชนมีฐานะทางเศรษฐกิจปานกลาง

จากการสัมภาษณ์ผู้นำชุมชนเกี่ยวกับการจ้างแรงงานในพื้นที่ พบว่า แรงงานภาคเกษตรกรรมส่วนใหญ่มีการจ้างงานในพื้นที่ ร้อยละ 60.0 และไม่มีการจ้างแรงงาน ร้อยละ 40.0 โดยแรงงานทั้งหมดเป็นคนในพื้นที่ สำหรับแรงงานภาคอุตสาหกรรม พบว่า ผู้นำชุมชนทั้งหมดเห็นว่ามีการจ้างแรงงานในพื้นที่ โดยแรงงานส่วนใหญ่เป็นคนในพื้นที่ ร้อยละ 80.0 รองลงมาเป็นคนนอกพื้นที่ ร้อยละ 20.0

สำหรับสถานศึกษาในชุมชน พบว่า ผู้นำชุมชนส่วนใหญ่เห็นว่าไม่มีสถานศึกษาในชุมชน ร้อยละ 90.0 รองลงมาสถานศึกษาในชุมชน ร้อยละ 10.0 ในส่วนที่มีสถานศึกษาในชุมชนส่วนใหญ่เห็นว่า มีจำนวนสถานศึกษาในชุมชน 1 แห่ง และจำนวน 3 แห่ง ร้อยละ 50.0 สัดส่วนที่เท่ากัน

ผู้นำชุมชนส่วนใหญ่ระบุว่าไม่มีวัดในชุมชน ร้อยละ 75.0 รองลงมาระบุว่าไม่มีวัดในชุมชน ร้อยละ 25.0 ในส่วนที่มีวัดในชุมชนทั้งหมดเห็นว่าจำนวนวัดในชุมชน 1 แห่ง

จากการสัมภาษณ์ผู้นำชุมชนเกี่ยวกับสถานที่ประกอบกิจกรรมทางศาสนา พบว่า ผู้นำชุมชนส่วนใหญ่เห็นว่าไม่มีสถานที่ประกอบกิจกรรม ร้อยละ 95.0 รองลงมาไม่มีสถานที่ประกอบกิจกรรม ร้อยละ 5.0 ในส่วนที่มีสถานที่ประกอบกิจกรรมทั้งหมดเห็นว่าไม่มีสถานที่ประกอบกิจกรรมทางศาสนาจำนวน 1 แห่ง

### 3) ข้อมูลด้านสาธารณสุขและสาธารณูปโภคในชุมชน

**ข้อมูลด้านสุขภาพ และสาธารณสุข** พบว่า ส่วนใหญ่มีโรคที่เคຍะบาดในชุมชน ร้อยละ 95.0 รองลงมาไม่มีโรคที่เคຍะบาดในชุมชน ร้อยละ 5.0 เมื่อสอบถามถึงโรงพยาบาลส่งเสริมสุขภาพ/ศูนย์บริการสาธารณสุขในชุมชน พบว่า ผู้นำชุมชนส่วนใหญ่ระบุว่า ไม่มีโรงพยาบาลส่งเสริมสุขภาพ/ศูนย์บริการสาธารณสุขใน ร้อยละ 90.0 รองลงมาไม่มีโรงพยาบาลส่งเสริมสุขภาพ/ศูนย์บริการสาธารณสุขใน ร้อยละ 10.0 โดยเมื่อเจ็บป่วยแล้วผู้นำชุมชนจะเข้ารับการรักษาที่โรงพยาบาลส่งเสริมสุขภาพตำบล ร้อยละ 95.0 รองลงมาโรงพยาบาลประจำอำเภอ ร้อยละ 5.0 โดยผู้ให้สัมภาษณ์ส่วนใหญ่ระบุว่าทำให้บริการสาธารณสุขในพื้นที่ไม่มีปัญหาในการให้บริการ ร้อยละ 95.0 รองลงมาไม่เพียงพอ ร้อยละ 5.0 โดยทั้งหมดไม่เพียงพอเนื่องจากบุคลากรทางการแพทย์ไม่เพียงพอ

**แหล่งน้ำบริโภค (น้ำดื่ม) ในครัวเรือน** พบว่า ครัวเรือนทั้งหมด ชื่อน้ำดื่มบรรจุถัง/ขวด มาบริโภค

**แหล่งน้ำอุปโภค (น้ำสำหรับซัก ล้าง น้ำใช้) ในครัวเรือน** พบว่า ครัวเรือนทั้งหมดใช้น้ำประปา

**แหล่งน้ำเพื่อการเกษตร** พบว่า ครัวเรือนส่วนใหญ่ใช้น้ำในแม่น้ำ/ลำคลอง ร้อยละ 90.0 รองลงมา ใช้น้ำฝน และน้ำบ่อตื้น ร้อยละ 5.0 สัดส่วนที่เท่ากัน

**การจัดน้ำเสีย/น้ำทิ้งของชุมชน** พบว่า ผู้นำชุมชนทั้งหมดระบุว่า มีการกำจัดโดยระบายลง ท่อระบายน้ำเทศบาล

**การจัดขยะมูลฝอยในครัวเรือน** พบว่า ผู้นำชุมชนทั้งหมดระบุว่า ครัวเรือนในชุมชนจะรวบรวม แล้วนำไปทิ้งถึงขยะของเทศบาล/อบต.

### 4) สภาพแวดล้อมในปัจจุบัน

ผลจากการสัมภาษณ์ถึงสภาพสิ่งแวดล้อมในปัจจุบัน พบว่า ผู้นำชุมชนทั้งหมดระบุว่าในระยะ 1 ปีที่ผ่านมาสภาพสิ่งแวดล้อมในชุมชนที่อาศัยไม่มีการเปลี่ยนแปลงไปจากเดิม

### ผลกระทบด้านสิ่งแวดล้อม

สำหรับปัญหาความเดือดร้อน/ความรำคาญด้านสิ่งแวดล้อมในชุมชนที่ได้รับในปัจจุบัน ดังแสดงในตารางที่ 7 โดยสามารถสรุปปัญหาได้ 3 อันดับแรก ดังนี้

■ อันดับ 1 ฝุ่นละออง พบว่า เป็นปัญหาที่ได้รับมากที่สุด ร้อยละ 100.0 ซึ่งมีระดับของผลกระทบที่ได้รับทั้งหมดอยู่ในระดับปานกลาง โดยสาเหตุของผลกระทบส่วนใหญ่ระบุว่าเกิดจากการจราจร ร้อยละ 76.9

■ อันดับ 2 เสียงดัง พบว่า เป็นปัญหาที่ได้รับรองลงมา ร้อยละ 55.0 ซึ่งมีระดับของผลกระทบที่ได้รับทั้งหมดอยู่ในระดับปานกลาง โดยมีสาเหตุของผลกระทบส่วนใหญ่ระบุว่า เกิดจากการจราจร ร้อยละ 91.7

■ อันดับ 3 กลิ่นเหม็น พบว่า เป็นปัญหาที่ได้รับ ร้อยละ 40.0 ซึ่งมีระดับของผลกระทบที่ได้รับส่วนใหญ่อยู่ในระดับปานกลาง ร้อยละ 87.5 โดยมีสาเหตุของผลกระทบส่วนใหญ่ระบุว่า เกิดจากคนในชุมชน ร้อยละ 61.5

ตารางที่ 7 ความคิดเห็นของผู้นำชุมชนต่อปัญหาความเดือดร้อน/ความรำคาญด้านสิ่งแวดล้อมที่ได้รับในปัจจุบัน

| ผลกระทบ            | ไม่มี (ร้อยละ) | มี (ร้อยละ) | ระดับผลกระทบ (ร้อยละ) |         |     | สาเหตุของผลกระทบ                                   |
|--------------------|----------------|-------------|-----------------------|---------|-----|--|
|                    |                |             | น้อย                  | ปานกลาง | มาก |  |
| 1. ฝุ่นละออง*      | 0.0            | 100.0       | 0.0                   | 100.0   | 0.0 | - โรงงาน (23.1%)<br>- การจราจร (76.9%)             |
| 2. ครว้/เขม่า      | 100.0          | 0.0         | 0.0                   | 0.0     | 0.0 | -  |
| 3. กลิ่นเหม็น***   | 60.0           | 40.0        | 12.5                  | 87.5    | 0.0 | - โรงงาน (38.5%)<br>- คนในชุมชน (61.5%)            |
| 4. เสียงดัง**      | 45.0           | 55.0        | 0.0                   | 100.0   | 0.0 | - โรงงาน (8.3%)<br>- การจราจร (91.7%)              |
| 5. ขยะมูลฝอยตกค้าง | 90.0           | 10.0        | 0.0                   | 100.0   | 0.0 | - คนในชุมชน (100.0%)                               |
| 6. น้ำเสีย         | 95.0           | 5.0         | 0.0                   | 100.0   | 0.0 | - โรงงาน (100.0%)                                  |
| 7. น้ำท่วมขัง      | 80.0           | 20.0        | 0.0                   | 100.0   | 0.0 | - ปริมาณน้ำฝน (25.0%)<br>- ระบบการระบายน้ำ (75.0%) |
| 8. ดินเสื่อมคุณภาพ | 100.0          | 0.0         | 0.0                   | 0.0     | 0.0 | -  |



**ตารางที่ 7** ความคิดเห็นของผู้นำชุมชนต่อปัญหาความเดือดร้อน/ความรำคาญด้านสิ่งแวดล้อมที่ได้รับในปัจจุบัน

| ผลกระทบ                               | ไม่มี<br>(ร้อยละ) | มี<br>(ร้อยละ) | ระดับผลกระทบ (ร้อยละ) |         |     | สาเหตุของผลกระทบ    |
|---------------------------------------|-------------------|----------------|-----------------------|---------|-----|---------------------|
|                                       |                   |                | น้อย                  | ปานกลาง | มาก |                     |
| 9. ถนนชำรุด/การคมนาคมไม่สะดวก         | 100.0             | 0.0            | 0.0                   | 0.0     | 0.0 | -                   |
| 10. การจราจร/อุบัติเหตุ               | 90.0              | 10.0           | 0.0                   | 100.0   | 0.0 | - การจราจร (100.0%) |
| 11. การขาดแคลนน้ำใช้                  | 100.0             | 0.0            | 0.0                   | 0.0     | 0.0 | -                   |
| 12. การรั่วไหลของสารเคมี/ก๊าซธรรมชาติ | 100.0             | 0.0            | 0.0                   | 0.0     | 0.0 | -                   |
| 13. การเกิดเพลิงไหม้/การระเบิด        | 100.0             | 0.0            | 0.0                   | 0.0     | 0.0 | -                   |

หมายเหตุ : \*, \*\*, \*\*\* หมายถึง ลำดับความคิดเห็นของผู้ให้สัมภาษณ์

ที่มา : รวบรวมโดยบริษัท เอแอลเอส แลบบอราทอรี กรุ๊ป (ประเทศไทย) จำกัด, 2567

#### 5) การรับทราบข้อมูล/ข่าวสาร และการมีส่วนร่วมกิจกรรมของโรงไฟฟ้า

ความคิดเห็นเกี่ยวกับโครงการโรงไฟฟ้านครเนื่องเขตของบริษัท กัลฟ์ เจพี เอ็นเอ็นเค จำกัด พบว่า ผู้นำชุมชนทั้งหมด ทราบ/รู้จักโรงไฟฟ้า ส่วนผู้นำชุมชนที่ระบุว่า ทราบนั้นโดย 3 อันดับแรก ทราบจากเจ้าหน้าที่ของทางโครงการฯ ร้อยละ 43.5 รองลงมาทราบจากเคยเข้าร่วมประชุมกับทางโครงการฯ ร้อยละ 34.8 และทราบจากได้ร่วมกิจกรรมกับทางโครงการฯ ร้อยละ 13.0 โดยมีรายละเอียดดังรูปที่ 13

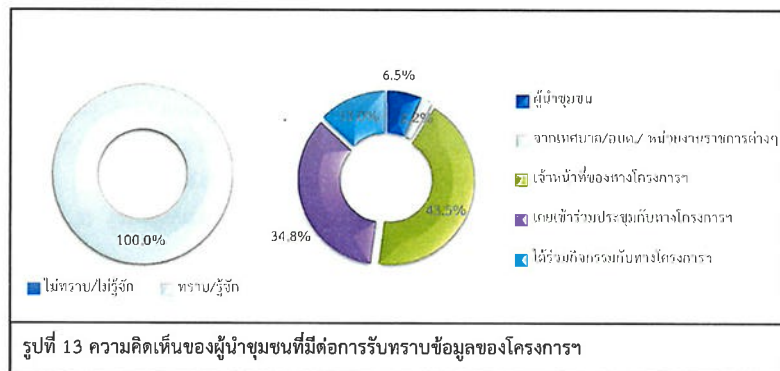

สำหรับข้อมูลการประชาสัมพันธ์ข่าวสารของโรงไฟฟ้า พบว่า ผู้นำชุมชนทั้งหมด ไม่ต้องการรับทราบข้อมูล/ข่าวสารเกี่ยวกับโรงไฟฟ้า ทั้งนี้ข้อมูลที่ผู้นำชุมชนต้องการให้มีการประชาสัมพันธ์เพิ่มเติมโดย 3 อันดับแรก ต้องการทราบข้อมูลเกี่ยวกับการมีส่วนร่วมของบริษัทฯ กับชุมชน ร้อยละ 55.0 รองลงมาต้องการทราบมาตรการป้องกัน และลดผลกระทบ ประโยชน์ของโครงการ และผลกระทบด้านสิ่งแวดล้อม ร้อยละ 15.0 สัดส่วนที่เท่ากัน ตามลำดับ โดยมีรายละเอียดดังรูปที่ 14

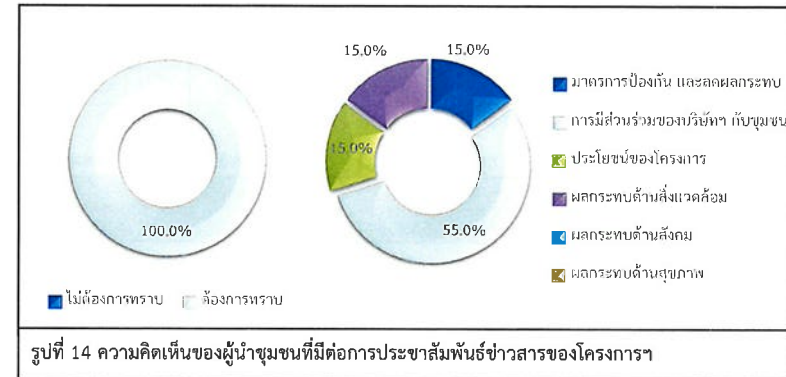

สำหรับกิจกรรมที่โรงไฟฟ้าจัดขึ้น พบว่า ผู้นำชุมชนส่วนใหญ่สามารถระบุว่าการที่โรงไฟฟ้าจัดขึ้นได้ ร้อยละ 95.0 รองลงมาไม่สามารถระบุว่าการที่โรงไฟฟ้าจัดขึ้นได้ ร้อยละ 5.0 เมื่อสอบถามถึงการเข้าร่วมกิจกรรมกับทางโรงไฟฟ้า ผู้นำชุมชนทั้งหมดระบุว่า เคยเข้าร่วมกิจกรรมกับโรงไฟฟ้า โดยผู้นำชุมชนที่ระบุว่า เคยเข้าร่วมกิจกรรม เนื่องจาก เป็นกิจกรรมดีต่อชุมชน โดยมีรายละเอียดดังรูปที่ 15

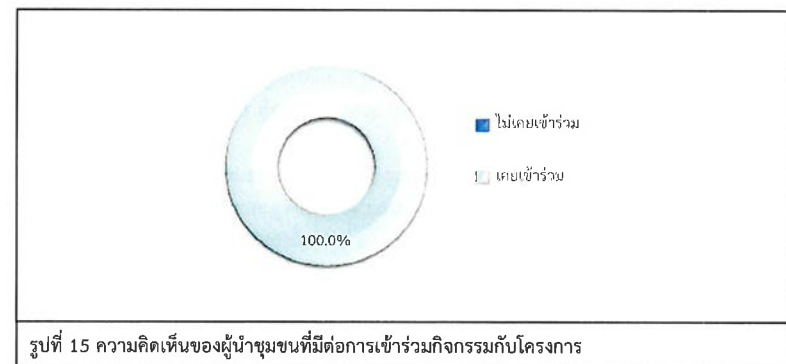

เมื่อสอบถามถึงการรู้จักกิจกรรมที่โรงไฟฟ้า จัดขึ้น ซึ่งมีรายละเอียดดังตารางที่ 8 โดยสามารถสรุปได้ดังนี้

■ กิจกรรมกองทุนโรงไฟฟ้า พบว่า ผู้นำชุมชนทั้งหมด รู้จักกิจกรรม ซึ่งผู้นำชุมชนทั้งหมด ต้องการให้ดำเนินการต่อเนื่อง

■ มอบของขวัญเนื่องในการจัดกิจกรรมวันเด็กแห่งชาติ พบว่า ผู้นำชุมชนทั้งหมด รู้จักกิจกรรม ซึ่งผู้นำชุมชนทั้งหมด ต้องการให้ดำเนินการต่อเนื่อง

■ กิจกรรมสนับสนุนงานบวชบรรพชาสามเณรภาคฤดูร้อน พบว่า ผู้นำชุมชนทั้งหมด รู้จักกิจกรรม ซึ่งผู้นำชุมชนทั้งหมด ต้องการให้ดำเนินการต่อเนื่อง

■ กิจกรรมสนับสนุนประเพณีวันสงกรานต์ พบว่า ผู้นำชุมชนทั้งหมด รู้จักกิจกรรม ซึ่งผู้นำชุมชนทั้งหมด ต้องการให้ดำเนินการต่อเนื่อง

■ กิจกรรมถวายเทียนพรรษาเนื่องในวันเข้าพรรษา พบว่า ผู้นำชุมชนทั้งหมด รู้จักกิจกรรม ซึ่งผู้นำชุมชนทั้งหมด ต้องการให้ดำเนินการต่อเนื่อง

■ กิจกรรมอบรมหลักสูตรดับเพลิงเบื้องต้นให้กับชุมชน พบว่า ผู้นำชุมชนทั้งหมด รู้จักกิจกรรม ซึ่งผู้นำชุมชนทั้งหมด ต้องการให้ดำเนินการต่อเนื่อง

■ กิจกรรมปลูกป่า พบว่า ผู้นำชุมชนทั้งหมด รู้จักกิจกรรม ซึ่งผู้นำชุมชนทั้งหมด ต้องการให้ดำเนินการต่อเนื่อง

■ กิจกรรมอนุรักษ์พลังงานและสิ่งแวดล้อม พบว่า ผู้นำชุมชนทั้งหมด รู้จักกิจกรรม ซึ่งผู้นำชุมชนทั้งหมด ต้องการให้ดำเนินการต่อเนื่อง

■ กิจกรรมทอดกฐิน พบว่า ผู้นำชุมชนส่วนใหญ่ รู้จักกิจกรรม ร้อยละ 95.0 รองลงมาไม่รู้จักกิจกรรม ร้อยละ 5.0 ซึ่งผู้นำชุมชนทั้งหมด ต้องการให้ดำเนินการต่อเนื่อง

■ กิจกรรมประกวดวาดภาพบริเวณรั้วกำแพงภายในโรงไฟฟ้า พบว่า ผู้นำชุมชนทั้งหมด รู้จักกิจกรรม ซึ่งผู้นำชุมชนทั้งหมด ต้องการให้ดำเนินการต่อเนื่อง

## ตารางที่ 8 ความเห็นของผู้นำชุมชนต่อการรู้จักกิจกรรมที่โรงไฟฟ้า จัดขึ้น

| กิจกรรมที่โรงไฟฟ้า จัดขึ้น                          | การรู้จัก |        | ความต้องการให้ดำเนินการต่อเนื่อง |         |
|---|-----------|--------|----------------------------------|---------|
|   | ไม่รู้จัก | รู้จัก | ไม่ต้องการ                       | ต้องการ |
| 1. กิจกรรมกองทุนโรงไฟฟ้า                            | 0.0       | 100.0  | 0.0                              | 100.0   |
| 2. มอบของขวัญเนื่องในการจัดกิจกรรมวันเด็กแห่งชาติ   | 0.0       | 100.0  | 0.0                              | 100.0   |
| 3. กิจกรรมสนับสนุนงานบวชบรรพชาสามเณรภาคฤดูร้อน      | 0.0       | 100.0  | 0.0                              | 100.0   |
| 4. กิจกรรมสนับสนุนประเพณีวันสงกรานต์                | 0.0       | 100.0  | 0.0                              | 100.0   |
| 5. กิจกรรมถวายเทียนพรรษาเนื่องในวันเข้าพรรษา        | 0.0       | 100.0  | 0.0                              | 100.0   |
| 6. กิจกรรมอบรมหลักสูตรดับเพลิงเบื้องต้นให้กับชุมชน  | 0.0       | 100.0  | 0.0                              | 100.0   |
| 7. กิจกรรมปลูกป่า                                   | 0.0       | 100.0  | 0.0                              | 100.0   |
| 8. กิจกรรมอนุรักษ์พลังงานและสิ่งแวดล้อม             | 0.0       | 100.0  | 0.0                              | 100.0   |
| 9. กิจกรรมทอดกฐิน                                   | 5.0       | 95.0   | 0.0                              | 100.0   |
| 10. กิจกรรมประกวดวาดภาพบริเวณรั้วกำแพงภายในโรงไฟฟ้า | 0.0       | 100.0  | 0.0                              | 100.0   |

ที่มา : รวบรวมโดยบริษัท เอแอลเอส แลบบอราทอรี กรุ๊ป (ประเทศไทย) จำกัด, 2567

ผู้นำชุมชนทั้งหมดระบุว่า หากทางโรงไฟฟ้า จัดกิจกรรมร่วมกับชุมชนยินดีเข้าร่วมกิจกรรมสำหรับความต้องการของชุมชนในการให้โรงไฟฟ้าสนับสนุน/ส่งเสริมกิจกรรม พบว่า ผู้นำชุมชนทั้งหมดต้องการให้ทางโรงไฟฟ้า ส่งเสริมกิจกรรม ซึ่งผู้นำชุมชนส่วนใหญ่โดย 3 อันดับแรก ต้องการให้สนับสนุนด้านการศึกษา เช่น ทุนการศึกษา พัฒนาโรงเรียน มอบอุปกรณ์การศึกษา สนับสนุนด้านสุขภาพอนามัยของชุมชน เช่น รพ.สต. ศูนย์สุขภาพชุมชน และสนับสนุนด้านศาสนา และวัฒนธรรม เช่น ทำนุบำรุงศาสนา ทอดผ้าป่า ร่วมกิจกรรมตามประเพณี ร้อยละ 22.2 สัดส่วนที่เท่ากัน รองลงมาต้องการให้สนับสนุนด้านคุณภาพชีวิต เช่น สนับสนุนอาชีพชุมชน รับแรงงานท้องถิ่น ร้อยละ 17.9 และต้องการให้สนับสนุนด้านกีฬา และกิจกรรมต่างๆ ของชุมชน ร้อยละ 8.9 ตามลำดับ โดยมีรายละเอียดดังรูปที่ 16

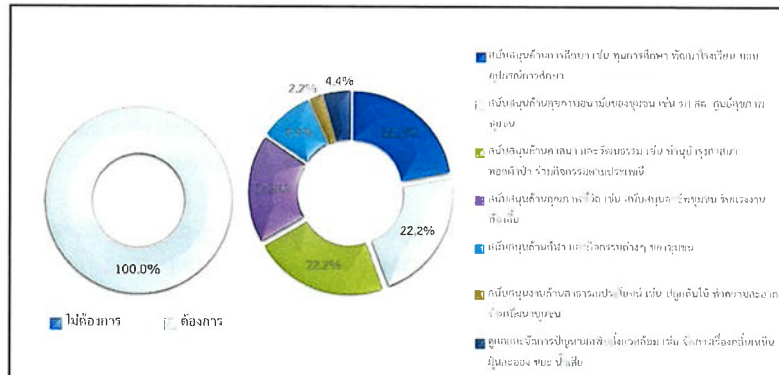

รูปที่ 16 ความคิดเห็นของผู้นำชุมชนที่มีต่อความต้องการของชุมชนในการให้โครงการสนับสนุน/ส่งเสริมกิจกรรม

#### 6) ผลกระทบและทัศนคติต่อการดำเนินงานของโรงไฟฟ้า

##### 6.1) ผลดีและผลเสียที่ได้รับจากการดำเนินการของโรงไฟฟ้า สามารถสรุปได้ดังนี้

ผลดีที่ได้รับจากการดำเนินการของโรงไฟฟ้า ผู้นำชุมชนได้รับผลดี จำนวน 20 ราย ซึ่งมียอดเฉลี่ยดังรูปที่ 17 โดยสามารถสรุปผลดีได้ดังนี้

- มีกองทุนไฟฟ้า ร้อยละ 18.2
- มีงบประมาณชุมชน ร้อยละ 18.2
- มีกิจกรรมสนับสนุนชุมชน ร้อยละ 13.6
- มีพลังงานไฟฟ้าใช้อย่างเพียงพอ ร้อยละ 13.6
- เศรษฐกิจโดยรวมพัฒนามากขึ้น ร้อยละ 13.6
- สร้างงานสร้างอาชีพ ร้อยละ 13.6
- เกิดความมั่นคงด้านไฟฟ้าและพลังงานในชุมชน ร้อยละ 9.2

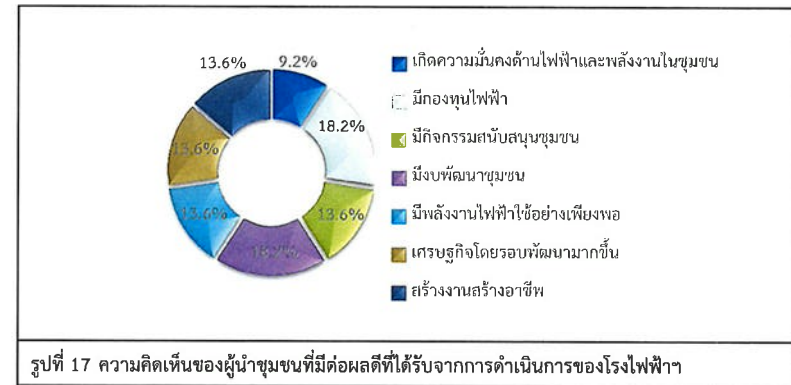

รูปที่ 17 ความคิดเห็นของผู้นำชุมชนที่มีต่อผลดีที่ได้รับจากการดำเนินการของโรงไฟฟ้า

ผลเสียที่ได้รับจากการดำเนินการของโรงไฟฟ้า ผู้นำชุมชนเกือบทั้งหมดไม่ได้รับผลเสีย มีเพียง 1 ท่านที่เห็นว่า ได้รับผลกระทบด้านเสียงในการเดินเครื่องของการไฟฟ้าในบางครั้ง ร้อยละ 100.0

##### 6.2) ความพึงพอใจต่อการดูแลสังคมที่ผ่านมา ซึ่งมีรายละเอียดดังตารางที่ 9 โดยสามารถสรุปได้ดังนี้

- ด้านความปลอดภัยจากการดำเนินงาน พบว่า ผู้นำชุมชนมีความพึงพอใจในระดับปานกลาง ร้อยละ 65.0 รองลงมาพึงพอใจในระดับมาก ร้อยละ 35.0 มีค่าเฉลี่ยความพึงพอใจอยู่ในระดับปานกลาง ( $\bar{x} = 3.35$ )
- ด้านสังคม พบว่า ผู้นำชุมชนมีความพึงพอใจในระดับปานกลาง ร้อยละ 65.0 รองลงมาพึงพอใจในระดับมาก ร้อยละ 35.0 มีค่าเฉลี่ยความพึงพอใจอยู่ในระดับปานกลาง ( $\bar{x} = 3.35$ )
- ด้านสิ่งแวดล้อม พบว่า ผู้นำชุมชนมีความพึงพอใจในระดับปานกลาง ร้อยละ 65.0 รองลงมาพึงพอใจในระดับมาก ร้อยละ 35.0 มีค่าเฉลี่ยความพึงพอใจอยู่ในระดับปานกลาง ( $\bar{x} = 3.35$ )
- ด้านกิจกรรมชุมชนสัมพันธ์/การมีส่วนร่วม พบว่า ผู้นำชุมชนมีความพึงพอใจในระดับปานกลาง ร้อยละ 65.0 รองลงมาพึงพอใจในระดับมาก ร้อยละ 35.0 มีค่าเฉลี่ยความพึงพอใจอยู่ในระดับปานกลาง ( $\bar{x} = 3.35$ )



■ ด้านการดูแลสุขภาพของประชาชน พบว่า ผู้นำชุมชนมีความพึงพอใจในระดับปานกลาง ร้อยละ 65.0 รองลงมาพึงพอใจในระดับมาก ร้อยละ 35.0 มีค่าเฉลี่ยความพึงพอใจอยู่ในระดับปานกลาง ( $\bar{x} = 3.35$ )

■ การเปิดเผยข้อมูล พบว่า ผู้นำชุมชนมีความพึงพอใจในระดับปานกลาง ร้อยละ 65.0 รองลงมาพึงพอใจในระดับมาก ร้อยละ 35.0 มีค่าเฉลี่ยความพึงพอใจอยู่ในระดับปานกลาง ( $\bar{x} = 3.35$ )

ตารางที่ 9 ความเห็นของผู้นำชุมชนต่อความพึงพอใจต่อการดูแลสังคมของโรงไฟฟ้า

| การดูแลสังคม                              | ระดับความพึงพอใจ |      |         |      |           | ค่าเฉลี่ย<br>$\bar{x}$ | แปลผล <sup>1/</sup> |
|---|------------------|------|---------|------|-----------|------------------------|---------------------|
|   | น้อยที่สุด       | น้อย | ปานกลาง | มาก  | มากที่สุด |                        |                     |
| 1. ด้านความปลอดภัยในกระบวนการผลิต         | 0.0              | 0.0  | 65.0    | 35.0 | 0.0       | 3.35                   | ปานกลาง             |
| 2. ด้านสังคม                              | 0.0              | 0.0  | 65.0    | 35.0 | 0.0       | 3.35                   | ปานกลาง             |
| 3. ด้านสิ่งแวดล้อม                        | 0.0              | 0.0  | 65.0    | 35.0 | 0.0       | 3.35                   | ปานกลาง             |
| 4. ด้านกิจกรรมชุมชนสัมพันธ์/การมีส่วนร่วม | 0.0              | 0.0  | 65.0    | 35.0 | 0.0       | 3.35                   | ปานกลาง             |
| 5. ด้านการดูแลสุขภาพของประชาชน            | 0.0              | 0.0  | 65.0    | 35.0 | 0.0       | 3.35                   | ปานกลาง             |
| 6. การเปิดเผยข้อมูล                       | 0.0              | 0.0  | 65.0    | 35.0 | 0.0       | 3.35                   | ปานกลาง             |

หมายเหตุ: <sup>1/</sup>การแปลผลค่าเฉลี่ย 1.00 - 1.50 = น้อยที่สุด

1.51 - 2.50 = น้อย

2.51 - 3.50 = ปานกลาง

3.51 - 4.50 = มาก

4.51 - 5.00 = มากที่สุด

ที่มา : รวบรวมโดยบริษัท เอแอลเอส แลบบอราทอรี กรุ๊ป (ประเทศไทย) จำกัด, 2567

สำหรับความคิดเห็นในภาพรวมต่อความพึงพอใจของโรงไฟฟ้า พบว่า ผู้นำชุมชนมีความพึงพอใจในระดับปานกลาง ร้อยละ 65.0 รองลงมาพึงพอใจในระดับมาก ร้อยละ 35.0 มีค่าเฉลี่ยความพึงพอใจอยู่ในระดับปานกลาง ( $\bar{x} = 3.35$ ) โดยมีรายละเอียดดังรูปที่ 18

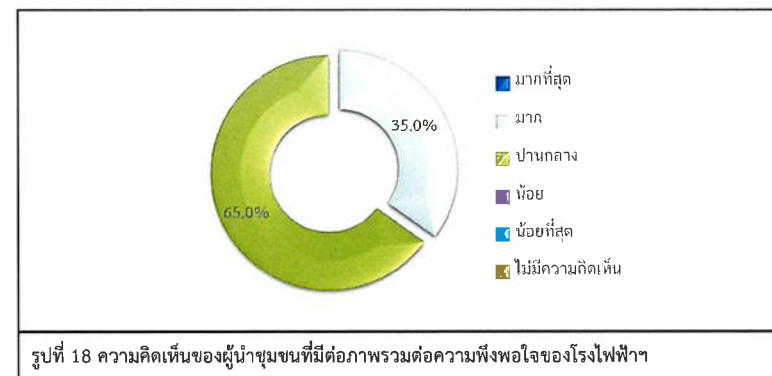

#### 7) ความเชื่อมั่น และความคิดเห็นต่อโรงไฟฟ้า

ในด้านความเชื่อมั่นต่อระบบการจัดการด้านสิ่งแวดล้อมและมาตรการป้องกันผลกระทบด้านต่างๆของโรงไฟฟ้า พบว่า ผู้นำชุมชนส่วนใหญ่ ระบุว่า เชื่อมั่นพอสมควร (หากมีอุบัติเหตุสามารถแก้ไขหรือควบคุมได้ทันที) ร้อยละ 90.0 รองลงมาระบุว่า เชื่อมั่นสูง ร้อยละ 10.0 โดยมีรายละเอียดดังรูปที่ 19

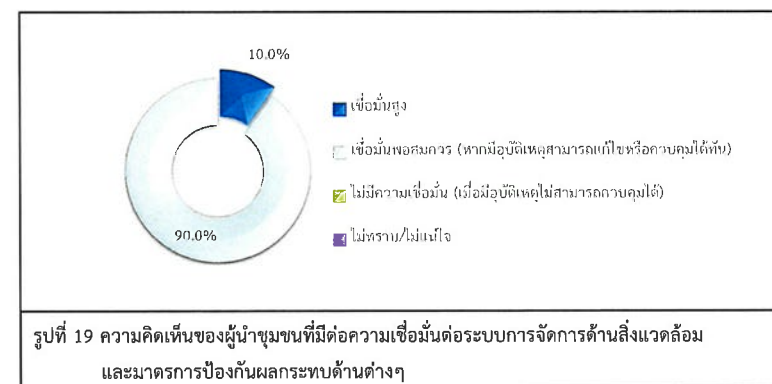

ความคิดเห็นในภาพรวมต่อการดำเนินงานของโรงไฟฟ้า ในปี พ.ศ. 2567 พบว่าผู้นำชุมชนทั้งหมดระบุว่า ผลประโยชน์มากกว่าผลเสีย โดยมีรายละเอียดดังรูปที่ 20

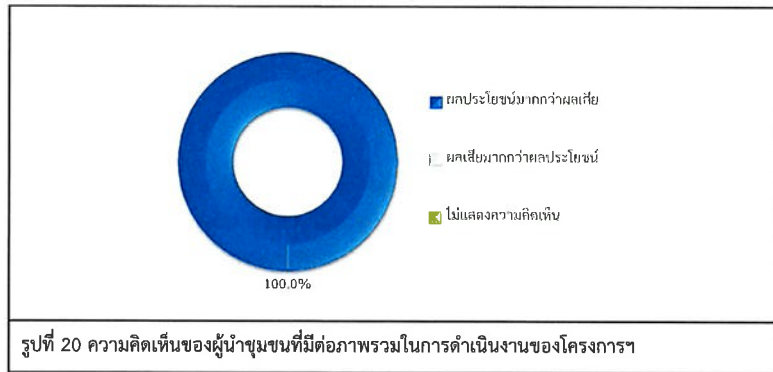

สำหรับข้อเสนอแนะอื่นๆ ที่เกี่ยวกับโครงการ สามารถสรุปเป็นประเด็นสำคัญได้ดังนี้

- อยากให้สนับสนุนกิจกรรมที่มีอยู่แล้วอย่างสม่ำเสมอและต่อเนื่อง ร้อยละ 26.2
- สนับสนุนด้านการศึกษา ร้อยละ 17.4
- สนับสนุนอุปกรณ์ยังชีพแก่คนพิการและผู้พิการ ร้อยละ 13.0
- สนับสนุนงบให้กับหมู่บ้านที่ใกล้โครงการโดยตรง ร้อยละ 8.8
- สนับสนุนด้านการศึกษาและสนามเด็กเล่นในชุมชน ร้อยละ 8.8
- สนับสนุนกิจกรรมกับทางวัดและโรงเรียน ร้อยละ 4.3
- สนับสนุนกิจกรรมตามประเพณีต่าง ๆ ที่ทางชุมชนจัดขึ้น ร้อยละ 4.3
- สนับสนุนด้านทักษะอาชีพหรือศูนย์การเรียนรู้ให้กับคนในชุมชน ร้อยละ 4.3
- สนับสนุนด้านสาธารณสุขในชุมชนมากขึ้น ร้อยละ 4.3
- อยากให้กองทุนโรงไฟฟ้ามาดูแลในส่วนของชุมชนที่อยู่ติดโรงไฟฟ้า ร้อยละ 4.3
- อยากให้มาดูแลพื้นที่ที่อยู่บริเวณโรงไฟฟ้าบ้างมารับฟังความคิดเห็นและแก้ปัญหาเกี่ยวกับทาง

ชุมชน ร้อยละ 4.3

### (3) ผลการสำรวจความคิดเห็นของกลุ่มครัวเรือน

การสำรวจความคิดเห็นของกลุ่มครัวเรือนในพื้นที่รัศมี 5 กิโลเมตรรอบที่ตั้งโครงการ ครอบคลุมพื้นที่ศึกษา 20 ชุมชน โดยได้สำรวจความคิดเห็นครัวเรือนทั้งหมดจำนวน 398 ตัวอย่าง (แสดงรายละเอียดของกลุ่มตัวอย่างดังตารางที่ 1) ผลการสำรวจความคิดเห็น แสดงดังเอกสารแนบ 2 และสามารถสรุปรายละเอียดของผลการศึกษาได้ดังนี้

#### 1) ข้อมูลทั่วไป

ผู้ให้สัมภาษณ์ส่วนใหญ่เป็นเพศหญิง ร้อยละ 61.1 และเป็นเพศชาย ร้อยละ 38.9 ซึ่งผู้ให้สัมภาษณ์ มีอายุอยู่ระหว่าง 41-50 ปี ร้อยละ 38.7 รองลงมา มีอายุอยู่ระหว่าง 51-60 ปี ร้อยละ 27.6 การนับถือศาสนาพบว่าผู้ให้สัมภาษณ์เกือบทั้งหมด นับถือศาสนาพุทธ ร้อยละ 99.4 รองลงมานับถือศาสนาคริสต์ และศาสนาอิสลาม ร้อยละ 0.3 สัดส่วนที่เท่ากัน ผู้ให้สัมภาษณ์ส่วนใหญ่สถานภาพแต่งงาน/อยู่ด้วยกัน ร้อยละ 79.9 รองลงมาสถานภาพโสด ร้อยละ 13.8 สำหรับด้านการศึกษาพบว่าผู้ให้สัมภาษณ์มีการศึกษาระดับประถมศึกษา ร้อยละ 24.8 รองลงมา มีการศึกษาระดับมัธยมศึกษาตอนปลาย (ม.6)/ปวช. หรือเทียบเท่า ร้อยละ 24.3 ซึ่งผู้ให้สัมภาษณ์ส่วนใหญ่มีสถานภาพเป็นหัวหน้าครัวเรือน/ เจ้าบ้าน ร้อยละ 52.5 รองลงมา เป็นสมาชิกในครัวเรือน ร้อยละ 47.5 โดยสมาชิกในครัวเรือนส่วนใหญ่เป็นคู่สมรส ร้อยละ 63.4 รองลงมา เป็นบุตร ร้อยละ 24.9

เมื่อสัมภาษณ์ถึงภูมิลำเนาเดิม พบว่า ผู้ให้สัมภาษณ์อยู่ที่นี้ตั้งแต่เกิด ร้อยละ 69.1 รองลงมา เป็นผู้ที่ย้ายมาจากที่อื่น ร้อยละ 30.9 ในส่วนที่ย้ายมาจากที่อื่นซึ่งส่วนใหญ่ย้ายมาจากภาคกลาง ร้อยละ 40.7 รองลงมา ย้ายมาจากภาคตะวันออกเฉียงเหนือ ร้อยละ 35.0 ซึ่งระยะเวลาของผู้ที่ย้ายมาจากถิ่นอื่นส่วนใหญ่อยู่ระหว่าง 10 - 15 ปี ร้อยละ 35.8 รองลงมา ย้ายเข้ามาอยู่ในพื้นที่ระหว่าง 15 - 20 ปี ร้อยละ 26.8

เมื่อสัมภาษณ์ถึงการถือครองที่ดิน พบว่า ผู้ให้สัมภาษณ์ส่วนใหญ่มีที่ดินโดยเช่าผู้อื่น ร้อยละ 55.3 รองลงมา เป็นของตัวเอง ร้อยละ 44.7 สำหรับผู้มีที่ดินเป็นกรรมสิทธิ์ของตนเองส่วนใหญ่มีพื้นที่เป็นของตนเองน้อยกว่า 1 ไร่ ร้อยละ 54.5 รองลงมา มีพื้นที่เป็นของตนเองจำนวน 1-3 ไร่ ร้อยละ 27.3 โดยส่วนใหญ่มีพื้นที่ในการทำเกษตรกรรม ไม่ระบุพื้นที่ ร้อยละ 76.4 และเป็นที่อยู่อาศัยส่วนใหญ่ 1 ไร่ขึ้นไป ร้อยละ 23.6 สำหรับผู้ถือครองที่ดินโดยการเช่าผู้อื่น ส่วนใหญ่เช่าเพื่อเป็นที่พักอาศัย ร้อยละ 95.5 ซึ่งมีพื้นที่ในการเช่าจำนวนน้อยกว่า 1 ไร่ ร้อยละ 98.5

## 2) ข้อมูลด้านสภาพเศรษฐกิจของครัวเรือน

ผู้ให้สัมภาษณ์ส่วนใหญ่มีจำนวนสมาชิกในครัวเรือนระหว่าง 4-6 คน ร้อยละ 70.8 รองลงมา จำนวนสมาชิกในครัวเรือนระหว่าง 1-3 คน ร้อยละ 26.9 สำหรับการประกอบอาชีพหลัก พบว่า ผู้ให้สัมภาษณ์ ประกอบอาชีพค้าขาย/ ธุรกิจส่วนตัว ร้อยละ 44.4 รองลงมาประกอบอาชีพพนักงานบริษัท/ พนักงานโรงงาน ร้อยละ 35.4 ทั้งนี้ผู้ให้สัมภาษณ์ส่วนใหญ่ระบุว่าไม่ได้ประกอบอาชีพเสริมแต่อย่างใด ร้อยละ 61.6 มีบางส่วน ร้อยละ 38.4 ระบุว่าประกอบอาชีพเสริมโดยส่วนใหญ่ประกอบอาชีพค้าขาย ร้อยละ 46.4 ซึ่งผู้ให้สัมภาษณ์ ส่วนใหญ่ระบุว่า ไม่มีปัญหาในการประกอบอาชีพ ร้อยละ 99.2 มีเพียง ร้อยละ 0.8 มีปัญหาในการประกอบ อาชีพ โดยมีสาเหตุเนื่องจาก เศรษฐกิจไม่ดี ราคาต้นทุนสูง,ไม่ค่อยมีงานรับจ้าง และโรคCovid-19 เป็นต้น สำหรับรายได้หลักของครอบครัวผู้ให้สัมภาษณ์ระบุว่า มีรายได้มากกว่า 50,000 บาท/เดือน ร้อยละ 30.6 รองลงมา มีรายได้ระหว่าง 20,001-30,000 บาท/เดือน ร้อยละ 20.9 ส่วนรายจ่ายของผู้ให้สัมภาษณ์พบว่า มี รายจ่ายอยู่ระหว่าง 20,001-30,000 บาท/เดือน ร้อยละ 30.4 รองลงมา มีรายจ่ายอยู่ระหว่าง 30,001-40,000 บาท/เดือน ร้อยละ 20.1

เมื่อพิจารณาถึงความเพียงพอของรายได้เปรียบเทียบกับรายจ่ายของครัวเรือน พบว่า ผู้ให้ สัมภาษณ์ระบุว่า มีรายได้เพียงพอ มีเหลือเก็บออม ร้อยละ 70.8 รองลงมา มีรายได้เพียงพอ แต่ไม่มีเก็บออม ร้อยละ 26.4 มีรายได้ไม่เพียงพอ แต่ไม่มีหนี้สิน ร้อยละ 2.5 และมีรายได้ไม่เพียงพอ มีหนี้สิน ร้อยละ 0.3

## 3) ข้อมูลด้านสาธารณสุขและสาธารณสุขในชุมชน

ข้อมูลด้านสาธารณสุข/สุขภาพ พบว่า ผู้ให้สัมภาษณ์ส่วนใหญ่ระบุว่า ในรอบปีที่ผ่านมา จนถึงปัจจุบันตนเองและบุคคลในครอบครัวไม่เคยเจ็บป่วย ร้อยละ 60.6 รองลงมาเคยเจ็บป่วย ร้อยละ 39.4 โดยเคยเจ็บป่วย ส่วนใหญ่ 3 อันดับแรก ซึ่งเจ็บป่วยเป็นโรคความดัน/ โรคเกี่ยวกับระบบไหลเวียนเลือด ร้อยละ 26.2 รองลงมาเป็นโรคเบาหวาน/ความดัน ร้อยละ 22.5 และโรคหัวใจ/ ทางเดินหายใจ ร้อยละ 17.7 โดยผู้ให้สัมภาษณ์ส่วนใหญ่ระบุว่า สาเหตุของโรคที่เจ็บป่วยมาจากโรคประจำตัว/ระบบร่างกายบกพร่อง ร้อยละ 76.5 รองลงมา มีสาเหตุมาจากอากาศเปลี่ยนแปลง ร้อยละ 14.0 โดยเมื่อเจ็บป่วยแล้วผู้ให้สัมภาษณ์จะ เข้ารับการรักษาที่โรงพยาบาลของรัฐบาล ร้อยละ 81.5 รองลงมา โรงพยาบาลส่งเสริมสุขภาพของตำบล ร้อยละ 11.5 โดยผู้ให้สัมภาษณ์ทั้งหมด ระบุว่า การให้บริการสาธารณสุขในพื้นที่ไม่มีปัญหาในการให้บริการ

แหล่งน้ำบริโภค (น้ำดื่ม) ในครัวเรือน พบว่า ผู้ให้สัมภาษณ์ส่วนใหญ่ ชื่อน้ำดื่มบรรจุขวด/ ถังมาบริโภค ร้อยละ 96.2 รองลงมาดื่มน้ำประปา ร้อยละ 3.5 ซึ่งผู้ให้สัมภาษณ์เกือบทั้งหมดระบุว่า ไม่มี ปัญหาคุณภาพน้ำบริโภค (น้ำดื่ม) ร้อยละ 99.0 รองลงมา มีปัญหาคุณภาพน้ำบริโภค (น้ำดื่ม) ร้อยละ 1.0 ทั้งนี้ การปรับปรุงคุณภาพน้ำก่อนนำมาบริโภคผู้ให้สัมภาษณ์ส่วนใหญ่ระบุว่า ไม่เคยทำการปรับปรุงคุณภาพน้ำก่อน นำมาดื่ม ร้อยละ 96.5 รองลงมา ทำการปรับปรุงคุณภาพน้ำก่อนนำมาดื่มโดยการกรอง ร้อยละ 3.5 ซึ่งผู้ให้ สัมภาษณ์ทั้งหมดระบุว่า มีปริมาณน้ำบริโภค (น้ำดื่ม) อย่างเพียงพอ

แหล่งน้ำอุปโภค (น้ำสำหรับซัก ล้าง น้ำใช้) ในครัวเรือน พบว่า ผู้ให้สัมภาษณ์ส่วนใหญ่ ใช้ น้ำประปา ร้อยละ 99.7 รองลงมาใช้น้ำบ่อดิน ร้อยละ 0.3 ซึ่งผู้ให้สัมภาษณ์ส่วนใหญ่ระบุว่าน้ำอุปโภค (น้ำสำหรับซัก ล้าง น้ำใช้) ไม่มีปัญหาคุณภาพน้ำ ร้อยละ 96.4 รองลงมา ร้อยละ 2.3 ระบุว่า มีปัญหาคุณภาพ น้ำขุ่นมีตะกอน ทั้งนี้การปรับปรุงคุณภาพน้ำก่อนนำมาใช้ ผู้ให้สัมภาษณ์ส่วนใหญ่ระบุว่า ไม่เคยทำการ ปรับปรุงคุณภาพน้ำก่อนนำมาใช้ ร้อยละ 99.0 รองลงมา ร้อยละ 1.0 มีการปรับปรุงคุณภาพน้ำก่อนนำมาใช้ โดยการกรอง ซึ่งผู้ให้สัมภาษณ์ทั้งหมดระบุว่า มีปริมาณน้ำอุปโภค (น้ำใช้) อย่างเพียงพอ

แหล่งน้ำเพื่อการเกษตร พบว่า ผู้ให้สัมภาษณ์ส่วนใหญ่ใช้น้ำฝน ร้อยละ 59.3 รองลงมาจาก น้ำคลองชลประทาน ร้อยละ 37.0 ซึ่งผู้ให้สัมภาษณ์ส่วนใหญ่ระบุว่า แหล่งน้ำเพื่อการเกษตรไม่มีปัญหา คุณภาพน้ำ ร้อยละ 96.3 รองลงมา มีปัญหาคุณภาพน้ำโดยน้ำขุ่นมีตะกอน ร้อยละ 3.7 มาทั้งนี้การปรับปรุง คุณภาพน้ำก่อนนำมาใช้ ผู้ให้สัมภาษณ์ทั้งหมดระบุว่า ไม่เคยทำการปรับปรุงคุณภาพน้ำก่อนนำมาใช้แต่อย่าง ใด ซึ่งผู้ให้สัมภาษณ์ส่วนใหญ่ระบุว่า มีปริมาณน้ำเพื่อการเกษตรอย่างเพียงพอ ร้อยละ 88.9 รองลงมา มีปริมาณ น้ำเพื่อการเกษตรอย่างไม่เพียงพอ ร้อยละ 11.1

การจัดน้ำเสีย/น้ำทิ้งของชุมชน พบว่า ผู้ให้สัมภาษณ์ส่วนใหญ่ในชุมชนระบายลงท่อ ระบายน้ำเทศบาล/อบต. ร้อยละ 92.7 รองลงมาคือ ทิ้งลงคลอง / แหล่งน้ำตามธรรมชาติโดยตรง ร้อยละ 3.8 ระบายลงดิน / ทิ้งลงข้างบ้าน ร้อยละ 3.0 และระบายลงบ่อบำบัดน้ำเสียเบื้องต้นภายในบ้าน ร้อยละ 0.5 ตามลำดับ

การจัดขยะ/มูลฝอยในครัวเรือน พบว่า ผู้ให้สัมภาษณ์ส่วนใหญ่จะรวบรวมแล้วนำไปทิ้ง ถังขยะของเทศบาล/อบต. ร้อยละ 99.1 รองลงมา กองแล้วเผา ขุดหลุมฝังในบริเวณบ้าน และทิ้งไว้ข้างบ้าน / ทิ้งลง / ที่สาธารณะ ร้อยละ 0.3 สัดส่วนที่เท่ากัน

การใช้ไฟฟ้าในครัวเรือน พบว่า ผู้ให้สัมภาษณ์ทั้งหมดไม่มีปัญหาการใช้ไฟฟ้าในครัวเรือน

การใช้เส้นทางคมนาคม พบว่า ผู้ให้สัมภาษณ์ทั้งหมดไม่มีปัญหาการใช้เส้นทางคมนาคม

การระบายน้ำและน้ำท่วมขังในพื้นที่ พบว่า ผู้ให้สัมภาษณ์ส่วนใหญ่ไม่มีปัญหาการระบาย น้ำและน้ำท่วมขังในพื้นที่ ร้อยละ 99.5 รองลงมา มีปัญหาการระบายน้ำและน้ำท่วมขังในพื้นที่ ร้อยละ 0.5

## 4) สภาพแวดล้อมในปัจจุบัน

ผลจากการสัมภาษณ์ถึงสภาพสิ่งแวดล้อมในปัจจุบัน พบว่า ผู้ให้สัมภาษณ์ระบุว่าในระยะ 1 ปี ที่ผ่านมาสภาพสิ่งแวดล้อมในชุมชนที่อาศัยไม่มีการเปลี่ยนแปลงไปจากเดิม ร้อยละ 99.2 รองลงมาสภาพ สิ่งแวดล้อมมีการเปลี่ยนแปลงไปจากเดิมเล็กน้อย ร้อยละ 0.5 และมีการเปลี่ยนแปลงไปจากเดิมปานกลาง ร้อยละ 0.3 ส่วนผู้ที่ระบุว่าชุมชนมีการเปลี่ยนแปลงโดยทั้งหมดพบว่า ชุมชนมีความเจริญมากขึ้น



#### ผลกระทบด้านสิ่งแวดล้อม

สำหรับปัญหาความเดือดร้อน/ความรำคาญด้านสิ่งแวดล้อมในชุมชนที่ได้รับในปัจจุบัน  
ดังแสดงในตารางที่ 10 โดยสามารถสรุปปัญหาได้ 3 อันดับแรก ดังนี้

- อันดับ 1 ฝุ่นละออง พบว่า เป็นปัญหาที่ได้รับมากที่สุด ร้อยละ 38.9 ซึ่งมีระดับของผลกระทบที่ได้รับส่วนใหญ่อยู่ในระดับปานกลาง ร้อยละ 75.5 โดยสาเหตุของผลกระทบส่วนใหญ่ระบุว่าเป็นเกิดจากการจราจร ร้อยละ 94.2
- อันดับ 2 เสียงดัง พบว่า เป็นปัญหาที่ได้รับรองลงมา ร้อยละ 35.9 ซึ่งมีระดับของผลกระทบที่ได้รับส่วนใหญ่อยู่ในระดับปานกลาง ร้อยละ 79.7 โดยสาเหตุของผลกระทบส่วนใหญ่ระบุว่าเป็นเกิดจากการจราจร ร้อยละ 98.6
- อันดับ 3 น้ำท่วมขัง พบว่า เป็นปัญหาที่ได้รับ ร้อยละ 14.3 ซึ่งมีระดับของผลกระทบที่ได้รับส่วนใหญ่อยู่ในระดับน้อย ร้อยละ 50.9 โดยสาเหตุของผลกระทบส่วนใหญ่ระบุว่าเป็นเกิดจากปริมาณน้ำฝน ร้อยละ 89.5

ตารางที่ 10 ความคิดเห็นของครัวเรือนต่อปัญหาความเดือดร้อน/ความรำคาญด้านสิ่งแวดล้อมที่ได้รับในปัจจุบัน

| ผลกระทบ            | ไม่มี<br>(ร้อยละ) | มี<br>(ร้อยละ) | ระดับผลกระทบ (ร้อยละ) |         |     | สาเหตุของผลกระทบ  |
|--------------------|-------------------|----------------|-----------------------|---------|-----|---|
|                    |                   |                | น้อย                  | ปานกลาง | มาก |   |
| 1. ฝุ่นละออง*      | 61.1              | 38.9           | 21.3                  | 75.5    | 3.2 | - โรงงาน (3.2%)<br>- คนในชุมชน (2.6 %)<br>- การจราจร (94.2 %)   |
| 2. ครว็น/เขม่า     | 95.7              | 4.3            | 5.9                   | 88.2    | 5.9 | - โรงงาน (17.6%)<br>- การจราจร (82.4 %)                         |
| 3. กลิ่นเหม็น      | 96.7              | 3.3            | 84.6                  | 7.7     | 7.7 | - โรงงาน (30.8%)<br>- คนในชุมชน (69.2%)                         |
| 4. เสียงดัง**      | 64.1              | 35.9           | 16.1                  | 79.7    | 4.2 | - โรงงาน (1.4%)<br>- การจราจร (98.6 %)                          |
| 5. ขยะมูลฝอยตกค้าง | 96.7              | 3.3            | 100.0                 | 0.0     | 0.0 | - คนในชุมชน (100.0%)  |
| 6. น้ำเสีย         | 96.5              | 3.5            | 92.9                  | 7.1     | 0.0 | - โรงงาน (14.3%)<br>- คนในชุมชน (78.6%)<br>- ปริมาณน้ำฝน (7.1%) |
| 7. น้ำท่วมขัง***   | 85.7              | 14.3           | 50.9                  | 49.1    | 0.0 | - ปริมาณน้ำฝน (89.5%)   |

ตารางที่ 10 ความคิดเห็นของครัวเรือนต่อปัญหาความเดือดร้อน/ความรำคาญด้านสิ่งแวดล้อมที่ได้รับในปัจจุบัน

| ผลกระทบ                               | ไม่มี<br>(ร้อยละ) | มี<br>(ร้อยละ) | ระดับผลกระทบ (ร้อยละ) |         |     | สาเหตุของผลกระทบ          |
|---------------------------------------|-------------------|----------------|-----------------------|---------|-----|---------------------------|
|                                       |                   |                | น้อย                  | ปานกลาง | มาก |                           |
|                                       |                   |                |                       |         |     | - ระบบการระบายน้ำ (10.5%) |
| 8. ดินเสื่อมคุณภาพ                    | 100.0             | 0.0            | 0.0                   | 0.0     | 0.0 | -                         |
| 9. ถนนชำรุด/การคมนาคมไม่สะดวก         | 97.0              | 3.0            | 58.3                  | 41.7    | 0.0 | - การจราจร (100.0%)       |
| 10. การจราจร/อุบัติเหตุ               | 98.5              | 1.5            | 66.7                  | 33.3    | 0.0 | - การจราจร (100.0%)       |
| 11. การขาดแคลนน้ำใช้                  | 100.0             | 0.0            | 0.0                   | 0.0     | 0.0 | -                         |
| 12. การรั่วไหลของสารเคมี/ก๊าซธรรมชาติ | 100.0             | 0.0            | 0.0                   | 0.0     | 0.0 | -                         |
| 13. การเกิดเพลิงไหม้/การระเบิด        | 100.0             | 0.0            | 0.0                   | 0.0     | 0.0 | -                         |

หมายเหตุ : \*, \*\*, \*\*\* หมายถึง ลำดับความคิดเห็นของผู้ให้สัมภาษณ์

ที่มา : รวบรวมโดยบริษัท เอแอลเอส แลบบอราทอรี กรุ๊ป (ประเทศไทย) จำกัด, 2567

#### 5) การรับทราบข้อมูล/ข่าวสาร และการมีส่วนร่วมกิจกรรมของโรงไฟฟ้า

ความคิดเห็นเกี่ยวกับโครงการโรงไฟฟ้านครเนื่องเขต ของบริษัท กัลฟ์ เจพี เอ็นเอ็นเค จำกัดพบว่า ผู้ให้สัมภาษณ์ส่วนใหญ่ทราบ/รู้จักโรงไฟฟ้า ร้อยละ 88.2 ส่วนผู้ให้สัมภาษณ์ที่ระบุว่า ทราบนั้นโดย 3 อันดับแรก ทราบจากเพื่อนบ้านเล่าให้ฟัง ร้อยละ 30.7 รองลงมาทราบจากผู้นำชุมชน / อบต. ร้อยละ 25.7 และเจ้าหน้าที่ของทางโครงการฯ ร้อยละ 17.6 ส่วนผู้ให้สัมภาษณ์ที่ไม่ทราบ/รู้จักโรงไฟฟ้า ร้อยละ 11.8 โดยมีรายละเอียดดังรูปที่ 21

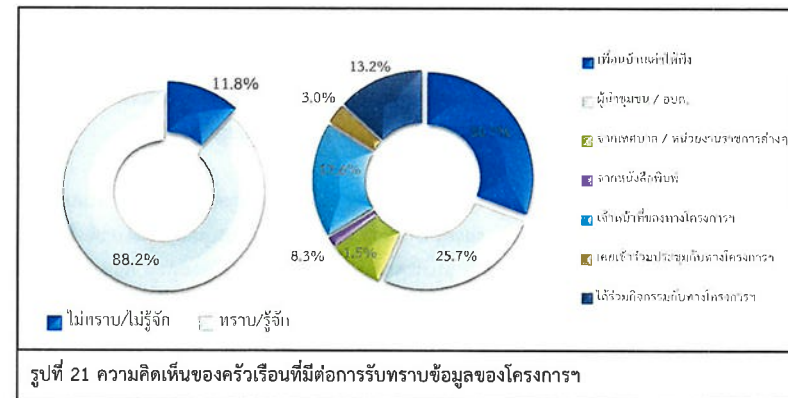

รูปที่ 21 ความคิดเห็นของครัวเรือนที่มีต่อการรับทราบข้อมูลของโครงการฯ

สำหรับข้อมูลการประชาสัมพันธ์ข่าวสารของโรงไฟฟ้า พบว่า ผู้ให้สัมภาษณ์ส่วนใหญ่ต้องการรับทราบข้อมูล/ข่าวสารเกี่ยวกับโรงไฟฟ้า ร้อยละ 61.5 รองลงมาไม่ต้องการรับทราบข้อมูล/ข่าวสารโรงไฟฟ้า ร้อยละ 38.5 ทั้งนี้ข้อมูลให้ผู้ให้สัมภาษณ์ต้องการให้มีการประชาสัมพันธ์เพิ่มเติมโดย 3 อันดับแรกต้องการทราบข้อมูลเกี่ยวกับการมีส่วนร่วมของบริษัทฯ กับชุมชน ร้อยละ 35.1 รองลงมาต้องการทราบประโยชน์ของโครงการ ร้อยละ 19.7 และต้องการทราบกิจกรรม/ขั้นตอนการผลิต ร้อยละ 14.8 ตามลำดับ โดยมีรายละเอียดดังรูปที่ 22

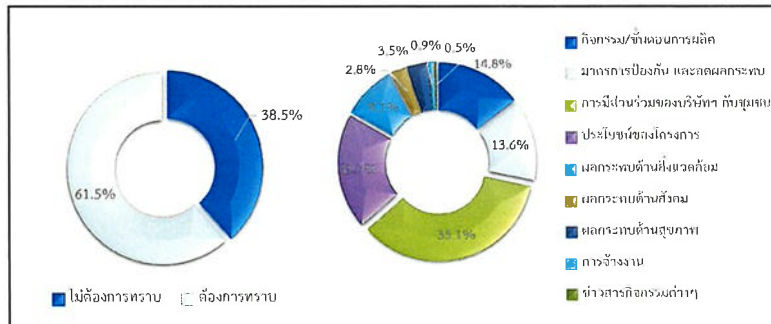

รูปที่ 22 ความคิดเห็นของครัวเรือนที่มีต่อการประชาสัมพันธ์ข่าวสารของโครงการฯ

สำหรับกิจกรรมที่โรงไฟฟ้าจัดขึ้น พบว่าผู้ให้สัมภาษณ์สามารถระบุกิจกรรมที่โรงไฟฟ้าจัดขึ้นได้ ร้อยละ 86.9 รองลงมาไม่สามารถระบุกิจกรรมที่โรงไฟฟ้าจัดขึ้นได้ ร้อยละ 13.1 เมื่อสอบถามถึงการเข้าร่วมกิจกรรมกับทางโรงไฟฟ้า ผู้ให้สัมภาษณ์ส่วนใหญ่ระบุว่า เคยเข้าร่วมกิจกรรมกับโรงไฟฟ้า ร้อยละ 62.4 รองลงมาไม่เคยเข้าร่วมกิจกรรม ร้อยละ 37.6 โดยผู้ให้สัมภาษณ์ที่ระบุว่า เคยเข้าร่วมกิจกรรมเนื่องจาก อยากมีส่วนร่วมกับชุมชน กิจกรรมมีประโยชน์ และสะดวกเข้าร่วม เป็นต้น โดยมีรายละเอียดดังรูปที่ 23

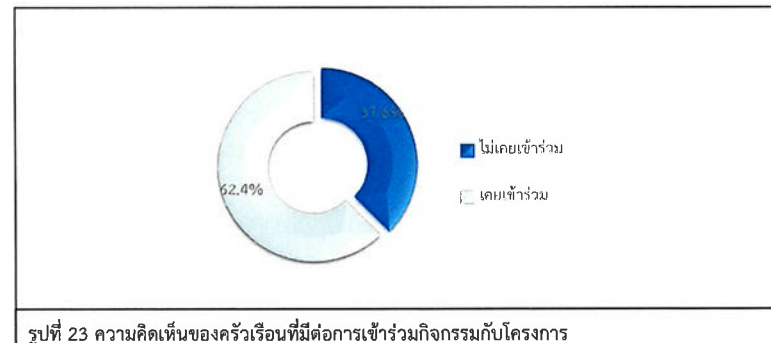

รูปที่ 23 ความคิดเห็นของครัวเรือนที่มีต่อการเข้าร่วมกิจกรรมกับโครงการ

เมื่อสอบถามถึงการรู้จักกิจกรรมที่โรงไฟฟ้า จัดขึ้น ซึ่งมีรายละเอียดดังตารางที่ 11 โดยสามารถสรุปได้ดังนี้

■ กิจกรรมกองทุนโรงไฟฟ้า พบว่า ผู้ให้สัมภาษณ์ส่วนใหญ่รู้จักกิจกรรม ร้อยละ 91.2 รองลงมาไม่รู้จักกิจกรรม ร้อยละ 8.8 ซึ่งผู้ให้สัมภาษณ์ทั้งหมดต้องการให้ดำเนินการต่อเนื่อง

■ มอบของขวัญเนื่องในการจัดกิจกรรมวันเด็กแห่งชาติ พบว่า ผู้ให้สัมภาษณ์ส่วนใหญ่รู้จักกิจกรรม ร้อยละ 94.0 รองลงมาไม่รู้จักกิจกรรม ร้อยละ 6.0 ซึ่งผู้ให้สัมภาษณ์ทั้งหมดต้องการให้ดำเนินการต่อเนื่อง

■ กิจกรรมสนับสนุนงานบวชบรรพชาสามเณรภาคฤดูร้อน พบว่า ผู้ให้สัมภาษณ์ส่วนใหญ่รู้จักกิจกรรม ร้อยละ 64.4 รองลงมาไม่รู้จักกิจกรรม ร้อยละ 35.6 ซึ่งผู้ให้สัมภาษณ์ส่วนใหญ่ต้องการให้ดำเนินการต่อเนื่อง ร้อยละ 98.9 รองลงมาไม่ต้องการให้ดำเนินการต่อเนื่อง ร้อยละ 1.1

■ กิจกรรมสนับสนุนประเพณีวันสงกรานต์ พบว่า ผู้ให้สัมภาษณ์ส่วนใหญ่รู้จักกิจกรรม ร้อยละ 80.6 รองลงมาไม่รู้จักกิจกรรม ร้อยละ 19.4 ซึ่งผู้ให้สัมภาษณ์ทั้งหมดต้องการให้ดำเนินการต่อเนื่อง

■ กิจกรรมถวายเทียนพรรษาเนื่องในวันเข้าพรรษา พบว่า ผู้ให้สัมภาษณ์ส่วนใหญ่รู้จักกิจกรรม ร้อยละ 63.8 รองลงมาไม่รู้จักกิจกรรม ร้อยละ 36.2 ซึ่งผู้ให้สัมภาษณ์ทั้งหมดต้องการให้ดำเนินการต่อเนื่อง

■ กิจกรรมอบรมหลักสูตรดับเพลิงเบื้องต้นให้กับชุมชน พบว่า ผู้ให้สัมภาษณ์ส่วนใหญ่ไม่รู้จักกิจกรรม ร้อยละ 65.2 รองลงมารู้จักกิจกรรม ร้อยละ 34.8 ซึ่งผู้ให้สัมภาษณ์ทั้งหมดต้องการให้ดำเนินการต่อเนื่อง

■ กิจกรรมปลูกป่า พบว่า ผู้ให้สัมภาษณ์ส่วนใหญ่ไม่รู้จักกิจกรรม ร้อยละ 59.5 รองลงมารู้จักกิจกรรม ร้อยละ 40.5 ซึ่งผู้ให้สัมภาษณ์ส่วนใหญ่ต้องการให้ดำเนินการต่อเนื่อง ร้อยละ 99.7 รองลงมาไม่ต้องการให้ดำเนินการต่อเนื่อง ร้อยละ 0.3

■ กิจกรรมอนุรักษ์พลังงานและสิ่งแวดล้อม พบว่า ผู้ให้สัมภาษณ์ส่วนใหญ่ไม่รู้จักกิจกรรม ร้อยละ 57.5 รองลงมารู้จักกิจกรรม ร้อยละ 42.5 ซึ่งผู้ให้สัมภาษณ์ส่วนใหญ่ต้องการให้ดำเนินการต่อเนื่อง ร้อยละ 99.7 รองลงมาไม่ต้องการให้ดำเนินการต่อเนื่อง ร้อยละ 0.3

■ กิจกรรมทอดกฐิน พบว่า ผู้ให้สัมภาษณ์ส่วนใหญ่รู้จักกิจกรรม ร้อยละ 74.9 รองลงมาไม่รู้จักกิจกรรม ร้อยละ 25.1 ซึ่งผู้ให้สัมภาษณ์ส่วนใหญ่ต้องการให้ดำเนินการต่อเนื่อง ร้อยละ 99.7 รองลงมาไม่ต้องการให้ดำเนินการต่อเนื่อง ร้อยละ 0.3

■ กิจกรรมประกวดวาดภาพบริเวณรั้วกำแพงภายในโรงไฟฟ้า พบว่า ผู้ให้สัมภาษณ์ส่วนใหญ่ไม่รู้จักกิจกรรม ร้อยละ 64.7 รองลงมารู้จักกิจกรรม ร้อยละ 35.3 ซึ่งผู้ให้สัมภาษณ์ส่วนใหญ่ต้องการให้ดำเนินการต่อเนื่อง ร้อยละ 99.7 รองลงมาไม่ต้องการให้ดำเนินการต่อเนื่อง ร้อยละ 0.3

ตารางที่ 11 ความเห็นของครัวเรือนต่อการรู้จักกิจกรรมที่โรงไฟฟ้า จัดขึ้น

| กิจกรรมที่โรงไฟฟ้า จัดขึ้น                           | การรู้จัก |        | ความต้องการให้ดำเนินการต่อเนื่อง |         |
|--|-----------|--------|----------------------------------|---------|
|  | ไม่รู้จัก | รู้จัก | ไม่ต้องการ                       | ต้องการ |
| 1. กิจกรรมกองทุนโรงไฟฟ้า                             | 8.8       | 91.2   | 0.0                              | 100.0   |
| 2. มอบของขวัญเนื่องในการจัดกิจกรรมวันเด็กแห่งชาติ    | 6.0       | 94.0   | 0.0                              | 100.0   |
| 3. กิจกรรมสนับสนุนงานบวชบรรพชาสามเณรภาคฤดูร้อน       | 35.6      | 64.4   | 1.1                              | 98.9    |
| 4. กิจกรรมสนับสนุนประเพณีวันสงกรานต์                 | 19.4      | 80.6   | 0.0                              | 100.0   |
| 5. กิจกรรมถวายเทียนพรรษาเนื่องในวันเข้าพรรษา         | 36.2      | 63.8   | 0.0                              | 100.0   |
| 6. กิจกรรมมอบหมวกกันน็อกดับเพลิงเบื้องต้นให้กับชุมชน | 65.2      | 34.8   | 0.0                              | 100.0   |
| 7. กิจกรรมปลูกป่า                                    | 59.5      | 40.5   | 0.3                              | 99.7    |
| 8. กิจกรรมอนุรักษ์พลังงานและสิ่งแวดล้อม              | 57.5      | 42.5   | 0.3                              | 99.7    |
| 9. กิจกรรมทอดกฐิน                                    | 25.1      | 74.9   | 0.3                              | 99.7    |
| 10. กิจกรรมประกวดวาดภาพบริเวณรั้วกำแพงภายในโรงไฟฟ้า  | 64.7      | 35.3   | 0.3                              | 99.7    |

ที่มา : รวบรวมโดยบริษัท เอแอลเอส แลบบราทอรี กรุ๊ป (ประเทศไทย) จำกัด, 2567

ผู้ให้สัมภาษณ์ทั้งหมดระบุว่าหากทางโรงไฟฟ้า จัดกิจกรรมร่วมกับชุมชนยินดีเข้าร่วมกิจกรรมสำหรับความต้องการของชุมชนในการให้โรงไฟฟ้า สนับสนุน/ส่งเสริมกิจกรรม พบว่า ผู้ให้สัมภาษณ์ส่วนใหญ่ต้องการให้ทางโรงไฟฟ้า ส่งเสริมกิจกรรม ร้อยละ 98.9 ซึ่งผู้ให้สัมภาษณ์ส่วนใหญ่โดย 3 อันดับแรก ต้องการให้สนับสนุนด้านการศึกษา เช่น ทุนการศึกษา พัฒนาโรงเรียน มอบอุปกรณ์การศึกษา ร้อยละ 23.6 รองลงมาต้องการให้สนับสนุนด้านสุขภาพอนามัยของชุมชน เช่น รพ.สต. ศูนย์สุขภาพชุมชน ร้อยละ 19.3 และต้องการให้สนับสนุนด้านศาสนา และวัฒนธรรม เช่น ทำนุบำรุงศาสนา ทอดผ้าป่า ร่วมกิจกรรมตามประเพณี ร้อยละ 18.6 ตามลำดับ ส่วนผู้ให้สัมภาษณ์ที่ไม่ต้องการให้ทางโรงไฟฟ้า ส่งเสริมกิจกรรม ร้อยละ 1.1 โดยมีรายละเอียดดังรูปที่ 24

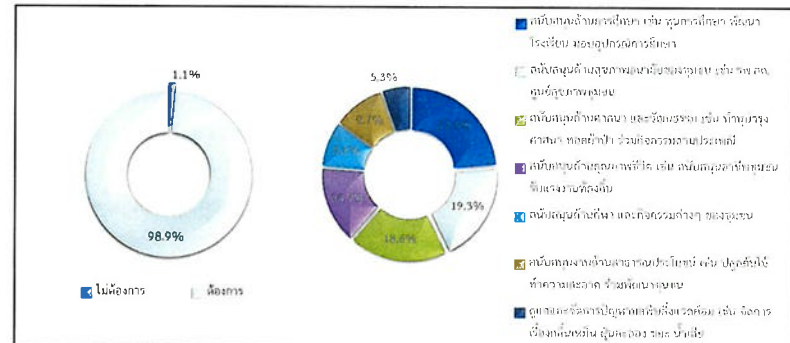

รูปที่ 24 ความคิดเห็นของครัวเรือนที่มีต่อความต้องการของชุมชนในการให้โครงการสนับสนุน/ส่งเสริมกิจกรรม

#### 6) ผลกระทบและทัศนคติต่อการดำเนินงานของโรงไฟฟ้า

##### 6.1) ผลดีและผลเสียที่ได้รับจากการดำเนินการของโรงไฟฟ้า สามารถสรุปได้ดังนี้

ผลดีที่ได้รับจากการดำเนินการของโรงไฟฟ้า ผู้ให้สัมภาษณ์ได้รับผลดี จำนวน 398 ราย ซึ่งมีรายละเอียดดังรูปที่ 25 โดยสามารถสรุปผลดีได้ดังนี้

- มีไฟฟ้าใช้เพียงพอ ร้อยละ 56.0
- ชุมชนเจริญขึ้น ร้อยละ 18.5
- คนในชุมชนมีงานทำ ร้อยละ 13.6
- มีกองทุนโรงไฟฟ้า ร้อยละ 9.4
- ทุนการศึกษา ร้อยละ 2.5

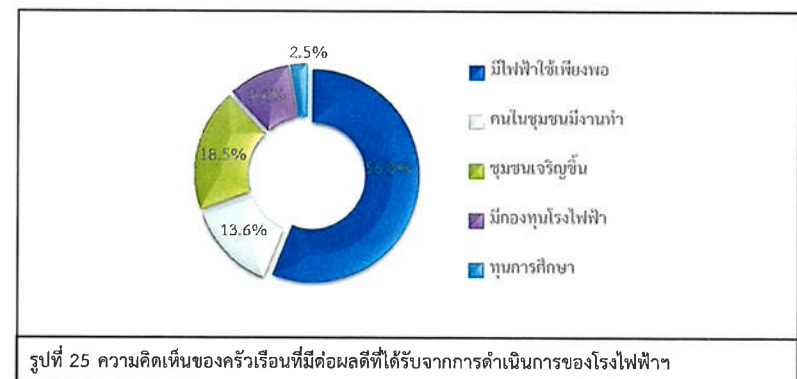

รูปที่ 25 ความคิดเห็นของครัวเรือนที่มีต่อผลดีที่ได้รับจากการดำเนินการของโรงไฟฟ้า



ผลเสียที่ได้รับจากการดำเนินการของโรงไฟฟ้า ผู้ให้สัมภาษณ์ทั้งหมดไม่ได้รับผลเสีย  
แต่อย่างใด

6.2) ความพึงพอใจต่อการดูแลสังคมที่ผ่านมา ซึ่งมีรายละเอียดดังตารางที่ 12 โดยสามารถ  
สรุปได้ดังนี้

■ ด้านความปลอดภัยจากการดำเนินงาน พบว่า ผู้ให้สัมภาษณ์มีความพึงพอใจใน  
ระดับมาก ร้อยละ 64.7 รองลงมาพึงพอใจในระดับปานกลาง ร้อยละ 33.0 มีค่าเฉลี่ยความพึงพอใจอยู่ใน  
ระดับมาก ( $\bar{x} = 3.69$ )

■ ด้านสังคม พบว่า ผู้ให้สัมภาษณ์มีความพึงพอใจในระดับมาก ร้อยละ 57.2  
รองลงมาพึงพอใจในระดับปานกลาง ร้อยละ 40.5 และพึงพอใจในระดับมากที่สุด ร้อยละ 2.3 มีค่าเฉลี่ยความ  
พึงพอใจอยู่ในระดับมาก ( $\bar{x} = 3.62$ )

■ ด้านสิ่งแวดล้อม พบว่า ผู้ให้สัมภาษณ์มีความพึงพอใจในระดับมาก ร้อยละ 57.0  
รองลงมาพึงพอใจในระดับปานกลาง ร้อยละ 40.7 และพึงพอใจในระดับมากที่สุด ร้อยละ 2.3 มีค่าเฉลี่ยความ  
พึงพอใจอยู่ในระดับมาก ( $\bar{x} = 3.62$ )

■ ด้านกิจกรรมชุมชนสัมพันธ์/การมีส่วนร่วม พบว่า ผู้ให้สัมภาษณ์มีความพึงพอใจใน  
ระดับมาก ร้อยละ 55.0 รองลงมาพึงพอใจในระดับปานกลาง ร้อยละ 43.3 และพึงพอใจในระดับมากที่สุด  
ร้อยละ 1.7 มีค่าเฉลี่ยความพึงพอใจอยู่ในระดับมาก ( $\bar{x} = 3.58$ )

■ ด้านการดูแลสุขภาพของประชาชน พบว่า ผู้ให้สัมภาษณ์มีความพึงพอใจในระดับ  
มาก ร้อยละ 52.7 รองลงมาพึงพอใจในระดับปานกลาง ร้อยละ 45.0 พึงพอใจในระดับมากที่สุด ร้อยละ 1.7  
และพึงพอใจในระดับน้อย ร้อยละ 0.6 มีค่าเฉลี่ยความพึงพอใจอยู่ในระดับมาก ( $\bar{x} = 3.56$ )

■ การเปิดเผยข้อมูล พบว่า ผู้ให้สัมภาษณ์มีความพึงพอใจในระดับมาก ร้อยละ 57.0  
รองลงมาพึงพอใจในระดับปานกลาง ร้อยละ 40.4 พึงพอใจในระดับมากที่สุด ร้อยละ 2.0 และพึงพอใจในระดับ  
น้อย ร้อยละ 0.6 มีค่าเฉลี่ยความพึงพอใจอยู่ในระดับมาก ( $\bar{x} = 3.60$ )

ตารางที่ 12 ความเห็นของครัวเรือนต่อความพึงพอใจต่อการดูแลสังคมของโรงไฟฟ้า

| การดูแลสังคม                                  | ระดับความพึงพอใจ |      |             |      |           | ค่าเฉลี่ย<br>x̄ | แปลผล <sup>1/</sup> |
|---|------------------|------|-------------|------|-----------|-----------------|---------------------|
|   | น้อยที่สุด       | น้อย | ปาน<br>กลาง | มาก  | มากที่สุด |                 |                     |
| 1. ด้านความปลอดภัยใน<br>กระบวนการผลิต         | 0.0              | 0.0  | 33.0        | 64.7 | 2.3       | 3.69            | มาก                 |
| 2. ด้านสังคม                                  | 0.0              | 0.0  | 40.5        | 57.2 | 2.3       | 3.62            | มาก                 |
| 3. ด้านสิ่งแวดล้อม                            | 0.0              | 0.0  | 40.7        | 57.0 | 2.3       | 3.62            | มาก                 |
| 4. ด้านกิจกรรมชุมชนสัมพันธ์/<br>การมีส่วนร่วม | 0.0              | 0.0  | 43.3        | 55.0 | 1.7       | 3.58            | มาก                 |
| 5. ด้านการดูแลสุขภาพของ<br>ประชาชน            | 0.0              | 0.6  | 45.0        | 52.7 | 1.7       | 3.56            | มาก                 |
| 6. การเปิดเผยข้อมูล                           | 0.0              | 0.6  | 40.4        | 57.0 | 2.0       | 3.60            | มาก                 |

หมายเหตุ: <sup>1/</sup>การแปลผลค่าเฉลี่ย 1.00 - 1.50 = น้อยที่สุด

1.51 - 2.50 = น้อย

2.51 - 3.50 = ปานกลาง

3.51 - 4.50 = มาก

4.51 - 5.00 = มากที่สุด

ที่มา : รวบรวมโดยบริษัท เอแอลเอส แลบบราทอรี กรุ๊ป (ประเทศไทย) จำกัด, 2567

สำหรับความคิดเห็นในภาพรวมต่อความพึงพอใจของโรงไฟฟ้า พบว่า ผู้ให้สัมภาษณ์ส่วนใหญ่  
มีความพึงพอใจในระดับมาก ร้อยละ 60.7 รองลงมามีความพึงพอใจในระดับปานกลาง ร้อยละ 37.0 และพึง  
พอใจในระดับมากที่สุด ร้อยละ 2.3 โดยมีรายละเอียดดังรูปที่ 26

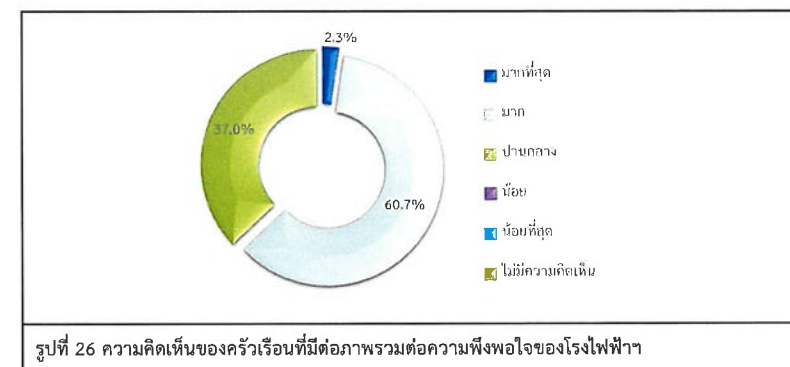

### 7) ความเชื่อมั่น และความคิดเห็นต่อโรงไฟฟ้า

ในด้านความเชื่อมั่นต่อระบบการจัดการด้านสิ่งแวดล้อมและมาตรการป้องกันผลกระทบด้านต่างๆ ของโรงไฟฟ้า พบว่า ผู้ให้สัมภาษณ์ส่วนใหญ่ระบุว่า เชื่อมั่นพอสมควร (หากมีอุบัติเหตุสามารถแก้ไขหรือควบคุมได้ทัน) ร้อยละ 51.9 รองลงมาระบุว่า เชื่อมั่นสูง ร้อยละ 48.1 โดยมีรายละเอียดดังรูปที่ 27

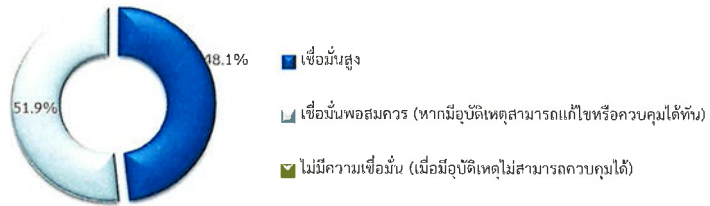

รูปที่ 27 ความคิดเห็นของครัวเรือนที่มีต่อความเชื่อมั่นต่อระบบการจัดการด้านสิ่งแวดล้อมและมาตรการป้องกันผลกระทบด้านต่างๆ

ความคิดเห็นในภาพรวมต่อการดำเนินงานของโรงไฟฟ้า ในปี พ.ศ. 2567 พบว่าผู้ให้สัมภาษณ์ทั้งหมดระบุว่า ผลประโยชน์มากกว่าผลเสีย โดยมีรายละเอียดดังรูปที่ 28

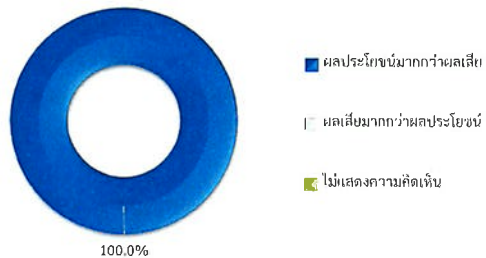

รูปที่ 28 ความคิดเห็นของครัวเรือนที่มีต่อภาพรวมในการดำเนินงานของโครงการฯ

### สำหรับข้อเสนอแนะอื่นๆ ที่เกี่ยวกับโครงการ สามารถสรุปเป็นประเด็นสำคัญได้ดังนี้

- โครงการควรเข้ามาประชาสัมพันธ์ในชุมชนให้มากขึ้น ร้อยละ 36.6
- สนับสนุนด้านทุนการศึกษา ร้อยละ 25.5
- สนับสนุนวิสาหกิจชุมชน และสร้างอาชีพ ร้อยละ 7.8
- จัดกิจกรรมให้กับชุมชน ร้อยละ 5.6
- มอบทุนการศึกษาให้คนในชุมชน ร้อยละ 5.6
- สนับสนุนกิจกรรมภายในชุมชน ร้อยละ 5.6
- ส่งเสริมสุขภาพอนามัยของชุมชน ร้อยละ 5.6
- สนับสนุนด้านกีฬามากขึ้น ร้อยละ 4.4
- สนับสนุนอุปกรณ์ผู้ป่วยติดเตียง ร้อยละ 3.3

## 6. สรุปผลการศึกษา

จากการดำเนินการสำรวจทัศนคติชุมชนที่มีต่อโครงการโรงไฟฟ้านครเนื่องเขต ระหว่างวันที่ 30 กันยายน -2 ตุลาคม พ.ศ. 2567 ในชุมชนที่อยู่บริเวณพื้นที่ศึกษาโดยรอบในรัศมี 5 กิโลเมตร จำนวน 426 ตัวอย่าง ประกอบด้วย กลุ่มหน่วยงานราชการ จำนวน 8 ตัวอย่าง กลุ่มผู้นำชุมชน จำนวน 20 ตัวอย่าง และกลุ่มครัวเรือน จำนวน 398 ตัวอย่าง โดยสรุปผลการศึกษาได้ดังนี้โดยสรุปผลการศึกษาได้ดังนี้

6.1 การรับทราบข้อมูลของโครงการ พบว่า ผู้ให้สัมภาษณ์ในกลุ่มหน่วยงานราชการทั้งหมดเห็นว่าทราบ/รู้จักโครงการ สำหรับกลุ่มผู้นำชุมชนทั้งหมดเห็นว่า ทราบ/รู้จักโครงการ และกลุ่มประชาชนเห็นว่าทราบ/รู้จักโครงการ มากที่สุด ร้อยละ 88.2 โดยมีรายละเอียดดังรูปที่ 29

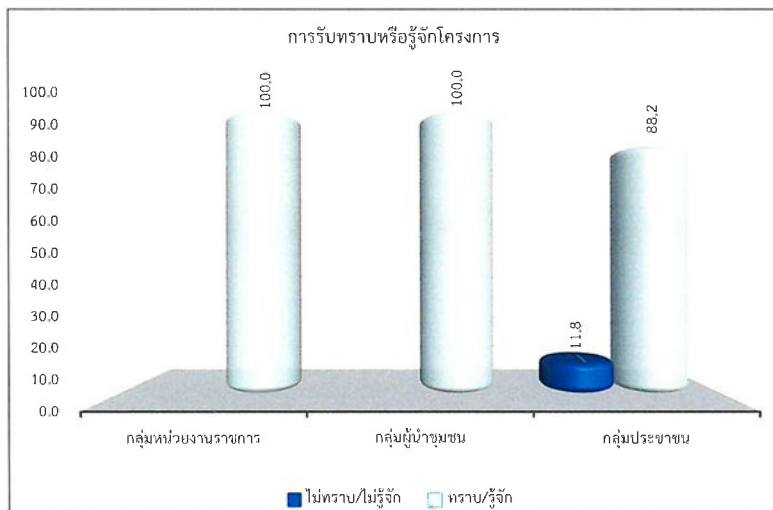

รูปที่ 29 สรุปการรับทราบข้อมูลของโครงการ

6.2 การรู้จักกิจกรรมที่โรงไฟฟ้า จัดขึ้น พบว่า ผู้ให้สัมภาษณ์ในกลุ่มหน่วยงานราชการระบุว่ากิจกรรมกองทุนโรงไฟฟ้า มอบของขวัญเนื่องในการจัดกิจกรรมวันเด็กแห่งชาติ กิจกรรมสนับสนุนประเพณีวันสงกรานต์ และกิจกรรมอนุรักษ์พลังงานและสิ่งแวดล้อม มากที่สุด ร้อยละ 62.5 สัดส่วนที่เท่ากัน สำหรับกลุ่มผู้นำชุมชนระบุว่า กิจกรรมกองทุนโรงไฟฟ้า มอบของขวัญเนื่องในการจัดกิจกรรมวันเด็กแห่งชาติ กิจกรรมสนับสนุนงานบวชบรรพชาสามเณรภาคฤดูร้อน กิจกรรมสนับสนุนประเพณีวันสงกรานต์ กิจกรรมถวายเทียนพรรษาเนื่องในวันเข้าพรรษา กิจกรรมอบรมหลักสูตรดับเพลิงเบื้องต้นให้กับชุมชน กิจกรรมปลูกป่า กิจกรรมอนุรักษ์พลังงานและสิ่งแวดล้อม และกิจกรรมประกวดวาดภาพบริเวณรั้วกำแพงภายในโรงไฟฟ้า มากที่สุด ร้อยละ 100.0 สัดส่วนที่เท่ากัน และกลุ่มประชาชนระบุว่า มอบของขวัญเนื่องในการจัดกิจกรรมวันเด็กแห่งชาติ มากที่สุด ร้อยละ 94.0 โดยมีรายละเอียดดังรูปที่ 30

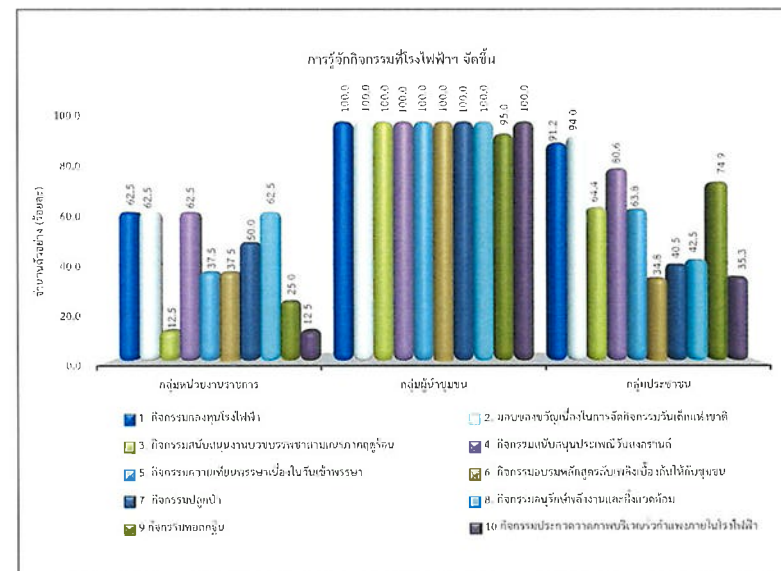

รูปที่ 30 สรุปการรู้จักกิจกรรมที่โรงไฟฟ้า จัดขึ้น



6.3 ความต้องการให้โครงการช่วยเหลือและมีส่วนร่วมกับชุมชน พบว่า ผู้ที่สัมภาษณ์ในกลุ่มหน่วยงานราชการเห็นว่า ต้องการให้สนับสนุนด้านการศึกษา เช่น ทุนการศึกษา พัฒนาโรงเรียน มอบอุปกรณ์การศึกษา มากที่สุด ร้อยละ 20.1 สำหรับกลุ่มผู้นำชุมชนเห็นว่า สนับสนุนด้านการศึกษา เช่น ทุนการศึกษา พัฒนาโรงเรียน มอบอุปกรณ์การศึกษา สนับสนุนด้านสุขภาพอนามัยของชุมชน เช่น รพ.สต. ศูนย์สุขภาพชุมชน และสนับสนุนด้านศาสนา และวัฒนธรรม เช่น ทำนุบำรุงศาสนา หอผ้าบ้าน ร่วมกิจกรรมตามประเพณี มากที่สุด ร้อยละ 22.2 สัดส่วนที่เท่ากัน และกลุ่มประชาชนเห็นว่า สนับสนุนด้านการศึกษา เช่น ทุนการศึกษา พัฒนาโรงเรียน มอบอุปกรณ์การศึกษา มากที่สุด ร้อยละ 23.6 โดยมีรายละเอียดดังรูปที่ 31

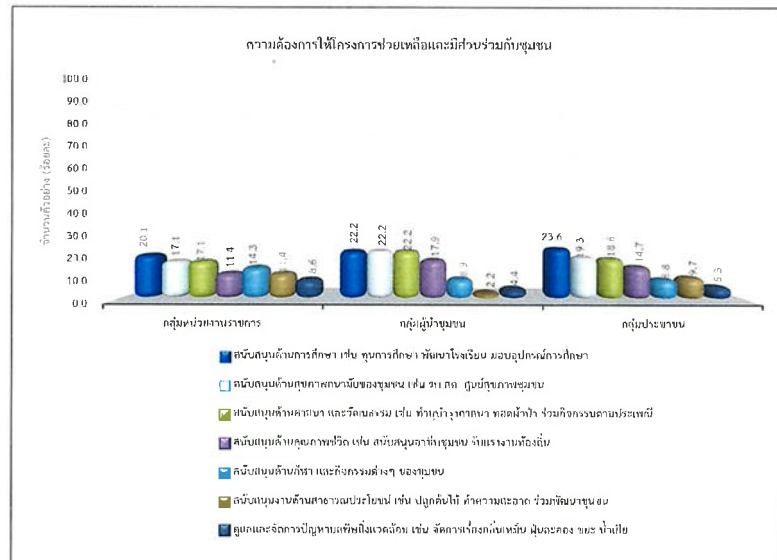

รูปที่ 31 สรุปความต้องการให้โครงการช่วยเหลือและมีส่วนร่วมกับชุมชน

6.4 ผลสติที่ชุมชนได้รับจากการดำเนินโครงการ พบว่า ผู้ให้สัมภาษณ์ในกลุ่มหน่วยงานราชการเห็นว่า มีกิจกรรมหรือโครงการที่สนับสนุนให้ชุมชนมีส่วนร่วมและเป็นประโยชน์ต่อชุมชน และมีโครงการช่วยเหลือชุมชนตามความต้องการในด้านที่จำเป็น มากที่สุด ร้อยละ 33.3 สัดส่วนที่เท่ากัน สำหรับกลุ่มผู้นำชุมชนเห็นว่า มีกองทุนไฟฟ้า และมีงบประมาณชุมชน มากที่สุด ร้อยละ 18.2 สัดส่วนที่เท่ากัน และกลุ่มประชาชนเห็นว่า มีไฟฟ้าใช้เพียงพอ มากที่สุด ร้อยละ 56.0 โดยมีรายละเอียดดังรูปที่ 32



รูปที่ 32 สรุปลผลดีที่ชุมชนได้รับจากการดำเนินโครงการ

6.5 ผลเสียจากการดำเนินงานโครงการ พบว่า จากการศึกษากลุ่มหน่วยงานราชการ ทั้งหมด 8 คน มีเพียง 2 ท่านที่มีผลกระทบจากประสาสัมพันธ์กิจกรรมโครงการของโรงไฟฟ้าในชุมชนไม่ที่ถึง และด้านสิ่งแวดล้อมในชุมชน ร้อยละ 50.0 สัดส่วนที่เท่ากัน กลุ่มผู้นำชุมชน ทั้งหมด 20 คน มีเพียง 1 ท่านที่มีผลกระทบทางด้านเสียในการเดินเครื่องของการไฟฟ้าในบางครั้ง และกลุ่มประชาชน ทั้งหมดไม่ได้รับผลกระทบแต่อย่างใด โดยมีรายละเอียดดังรูปที่ 33

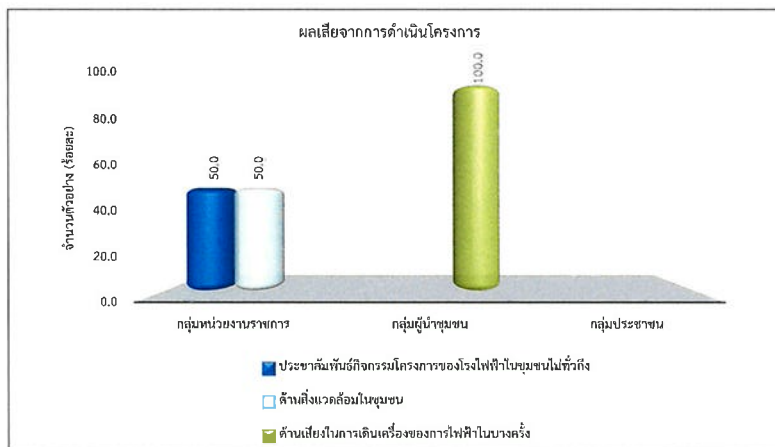

รูปที่ 33 สรุปผลเสียที่ชุมชนได้รับจากการดำเนินโครงการ

6.6 ความพึงพอใจต่อภาพรวมในการดำเนินงานของโครงการ พบว่า ผู้ให้สัมภาษณ์ในกลุ่มหน่วยงานราชการเห็นว่า มีความพึงพอใจในระดับมาก มากที่สุด ร้อยละ 75.0 สำหรับกลุ่มผู้นำชุมชน เห็นว่า มีความพึงพอใจในระดับปานกลาง มากที่สุด ร้อยละ 65.0 และกลุ่มประชาชนเห็นว่า มีความพึงพอใจในระดับมาก มากที่สุด ร้อยละ 60.7 โดยมีรายละเอียดดังรูปที่ 34

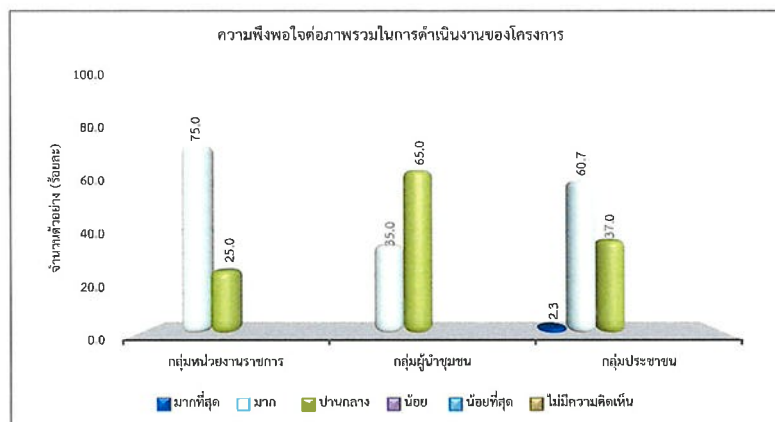

รูปที่ 34 สรุปความพึงพอใจต่อภาพรวมในการดำเนินงานของโครงการ

6.7 ความเชื่อมั่นต่อระบบการจัดการด้านสิ่งแวดล้อมและมาตรการป้องกันผลกระทบด้านต่างๆ ของโครงการ พบว่า ผู้ให้สัมภาษณ์ในกลุ่มหน่วยงานราชการเห็นว่า มีความเชื่อมั่นพอสมควร (หากมีอุบัติเหตุสามารถแก้ไขหรือควบคุมได้ทัน) มากที่สุด ร้อยละ 75.0 สำหรับกลุ่มผู้นำชุมชนเห็นว่า มีความเชื่อมั่นพอสมควร (หากมีอุบัติเหตุสามารถแก้ไขหรือควบคุมได้ทัน) มากที่สุด ร้อยละ 90.0 และกลุ่มประชาชนเห็นว่า มีความเชื่อมั่นพอสมควร (หากมีอุบัติเหตุสามารถแก้ไขหรือควบคุมได้ทัน) มากที่สุด ร้อยละ 51.9 โดยมีรายละเอียดดังรูปที่ 35

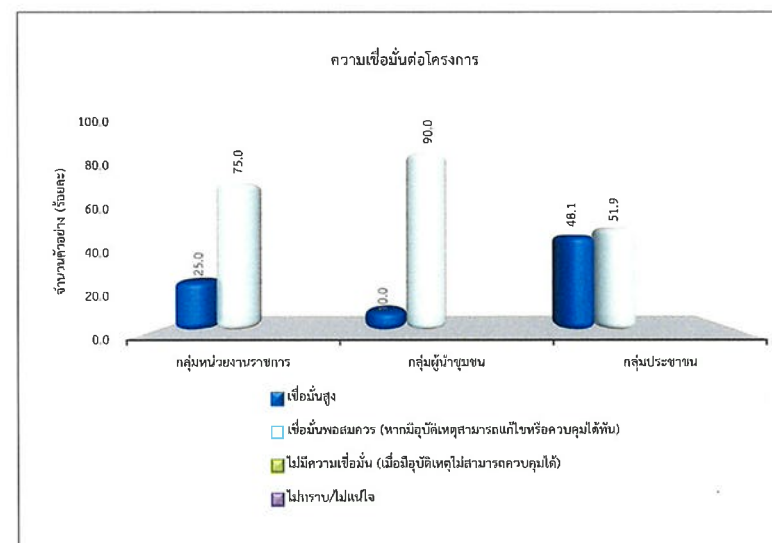

รูปที่ 35 สรุปความพึงพอใจต่อความเชื่อมั่นของโครงการ

| <p>ผลแบบสอบถามสภาพเศรษฐกิจ-สังคม และความคิดเห็นของ หน่วยงาน ประจำปี 2567</p> <p>ต่อโครงการโรงไฟฟ้านครเนื่องเขต ของบริษัท กัลฟ์ เจพี เอ็นเอ็นเค จำกัด</p> <p>ที่ตั้ง เขตประกอบการอุตสาหกรรมอัลฟาเทคโนโลยีส์ ตำบลคลองนครเนื่องเขต อำเภอเมือง จังหวัดฉะเชิงเทรา</p> |          |              |
|--|----------|--------------|
| รายละเอียด   | จำนวน    | ร้อยละ       |
| จำนวนผู้ตอบแบบสอบถาม   | 8        | 100.0        |
| <b>ส่วนที่ 1 ข้อมูลทั่วไปของผู้ให้สัมภาษณ์</b>   |          |              |
| <b>1.1 ข้อมูลทั่วไปของผู้ตอบแบบสอบถาม</b>  |          |              |
| <b>1.1.1 เพศ</b>   |          |              |
| - ชาย  | 1        | 12.5         |
| - หญิง   | 7        | 87.5         |
| <b>รวม</b>   | <b>8</b> | <b>100.0</b> |
| <b>1.1.2 อายุ</b>  |          |              |
| - 20-30 ปี   | 0        | 0.0          |
| - 31-40 ปี   | 2        | 25.0         |
| - 41-50 ปี   | 5        | 62.5         |
| - 51-60 ปี   | 1        | 12.5         |
| - มากกว่า 60 ปี  | 0        | 0.0          |
| <b>รวม</b>   | <b>8</b> | <b>100.0</b> |
| <b>1.3 ระดับการศึกษาสูงสุด</b>   |          |              |
| - ไม่ได้เรียนหนังสือ   | 0        | 0.0          |
| - ประถมศึกษา   | 0        | 0.0          |
| - มัธยมศึกษาตอนต้น (ม.3)   | 1        | 12.5         |
| - มัธยมศึกษาตอนปลาย (ม.6)/ปวช. หรือเทียบเท่า   | 0        | 0.0          |
| - อนุปริญญา/ปวส.หรือเทียบเท่า  | 2        | 25.0         |
| - ปริญญาตรี  | 4        | 50.0         |
| - สูงกว่าปริญญาตรี   | 1        | 12.5         |
| <b>รวม</b>   | <b>8</b> | <b>100.0</b> |
| <b>1.1.4 ตำแหน่งของท่าน</b>  |          |              |
| - เจ้าพนักงานธุรการ  | 3        | 37.5         |
| - นักวิชาการสาธารณสุข  | 1        | 12.5         |
| - นักวิชาการสาธารณสุขชำนาญการ  | 1        | 12.5         |
| - รองนายกองค์การบริหารส่วนตำบลคลองหลวง   | 1        | 12.5         |
| - ไม่ระบุ  | 2        | 25.0         |
| <b>รวม</b>   | <b>8</b> | <b>100.0</b> |



| <p>ผลแบบสอบถามสภาพเศรษฐกิจ-สังคม และความคิดเห็นของ หน่วยงาน ประจำปี 2567</p> <p>ต่อโครงการโรงไฟฟ้านครเนื่องเขต ของบริษัท กัลฟ์ เจพี เอ็นเอ็นเค จำกัด</p> <p>ที่ตั้ง เขตประกอบการอุตสาหกรรมอัลฟาเทคโนโลยีส์ ตำบลคลองนครเนื่องเขต อำเภอเมือง จังหวัดฉะเชิงเทรา</p> |       |        |
|--|-------|--------|
| รายละเอียด   | จำนวน | ร้อยละ |
| จำนวนผู้ตอบแบบสอบถาม   | 8     | 100.0  |
| 1.1.5 ระยะเวลาในการดำรงตำแหน่งมาแล้ว   |       |        |
| - น้อยกว่า 1 ปี  | 0     | 0.0    |
| - ระหว่าง 1 - 5 ปี   | 2     | 25.0   |
| - ระหว่าง 6 - 10 ปี  | 2     | 25.0   |
| - ระหว่าง 11 - 15 ปี   | 2     | 25.0   |
| - ระหว่าง 16 - 20 ปี   | 1     | 12.5   |
| - มากกว่า 20 ปีขึ้นไป  | 1     | 12.5   |
| รวม  | 8     | 100.0  |
| 1.1.6 จำนวนบุคลากรในหน่วยงานของท่านเฉลี่ย  |       |        |
| - น้อยกว่า 10 คน   | 3     | 37.5   |
| - ระหว่าง 10-20 คน   | 1     | 12.5   |
| - ระหว่าง 21-30 คน   | 2     | 25.0   |
| - ระหว่าง 31-40 คน   | 0     | 0.0    |
| - ระหว่าง 41-50 คน   | 1     | 12.5   |
| - มากกว่า 50 คนขึ้นไป  | 0     | 0.0    |
| - ไม่ระบุ  | 1     | 12.5   |
| รวม  | 8     | 100.0  |
| 1.2 ภูมิสำเนาเดิม  |       |        |
| 1.2.1 ภูมิสำเนา  |       |        |
| - อยู่ที่นี่ตั้งแต่เกิด (ข้ามไปตอบ ส่วนที่ 2)  | 3     | 37.5   |
| - ย้ายมาจากที่อื่น   | 5     | 62.5   |
| รวม  | 8     | 100.0  |
| 1.2.2 ย้ายมาจาก  |       |        |
| - ภาคกลาง  | 1     | 20.0   |
| - ภาคตะวันออกเฉียงเหนือ  | 2     | 40.0   |
| - ภาคตะวันออก  | 2     | 40.0   |
| รวม  | 5     | 100.0  |

| <p>ผลแบบสอบถามสภาพเศรษฐกิจ-สังคม และความคิดเห็นของ หน่วยงาน ประจำปี 2567</p> <p>ต่อโครงการโรงไฟฟ้านครเนื่องเขต ของบริษัท กัลฟ์ เจพี เอ็นเอ็นเค จำกัด</p> <p>ที่ตั้ง เขตประกอบการอุตสาหกรรมอัลฟาเทคโนโลยีส์ ตำบลคลองนารเนื่องเขต อำเภอเมือง จังหวัดฉะเชิงเทรา</p> |       |        |
|--|-------|--------|
| รายละเอียด   | จำนวน | ร้อยละ |
| จำนวนผู้ตอบแบบสอบถาม   | 8     | 100.0  |
| <b>1.2.3 ระยะเวลาที่ย้ายมา</b>   |       |        |
| - น้อยกว่า 1 ปี  | 1     | 20.0   |
| - ระหว่าง 1-5 ปี   | 1     | 20.0   |
| - ระหว่าง 6 -10 ปี   | 0     | 0.0    |
| - ระหว่าง 11 - 15 ปี   | 2     | 40.0   |
| - ระหว่าง 16 -20 ปี  | 1     | 20.0   |
| - มากกว่า 20 ปีขึ้นไป  | 0     | 0.0    |
| รวม  | 5     | 100.0  |
| <b>ส่วนที่ 2 ข้อมูลด้านสภาพแวดล้อมในปัจจุบันของหน่วยงาน/ชุมชน/พื้นที่รับผิดชอบในพื้นที่ของท่าน</b>   |       |        |
| <b>2.1 ในระยะเวลา 1 ปีที่ผ่านมา สภาพสิ่งแวดล้อมปัจจุบันของชุมชนมีการเปลี่ยนแปลงไปจากเดิมหรือไม่</b>  |       |        |
| - ไม่เปลี่ยนแปลง   | 4     | 50.0   |
| - เปลี่ยนแปลงเล็กน้อย  | 1     | 12.5   |
| - เปลี่ยนแปลงปานกลาง   | 3     | 37.5   |
| - เปลี่ยนแปลงมาก   | 0     | 0.0    |
| รวม  | 8     | 100.0  |
| <b>สภาพแวดล้อมในชุมชนที่ท่านคิดว่าการเปลี่ยนแปลง เพราะ</b>   |       |        |
| - มีโรงงานเพิ่ม เสียงดัง และโรงงานเก่าปล่อยฝุ่นละอองควันจากเตาหลอม   | 1     | 25.0   |
| - มีการสร้างหมู่บ้าน โรงงาน มากขึ้น  | 1     | 25.0   |
| - การใช้ทรัพยากรทางน้ำลดน้อยลงและส่งผลกระทบต่อระบบนิเวศภายในน้ำด้วย  | 1     | 25.0   |
| - ไม่ระบุ  | 1     | 25.0   |
| รวม  | 4     | 100.0  |
| <b>2.2 ปัญหาสิ่งแวดล้อม และความเดือดร้อนรำคาญจากมลภาวะต่างๆ ในบริเวณชุมชนของท่าน (ตอบทุกข้อ)</b>   |       |        |
| <b>2.2.1 ฝุ่นละออง</b>   |       |        |
| - ไม่มี  | 5     | 62.5   |
| - มี   | 3     | 37.5   |
| รวม  | 8     | 100.0  |

| <p>ผลแบบสอบถามสภาพเศรษฐกิจ-สังคม และความคิดเห็นของ หน่วยงาน ประจำปี 2567</p> <p>ต่อโครงการโรงไฟฟ้านครเนื่องเขต ของบริษัท กัลฟ์ เจพี เอ็นเอ็นเค จำกัด</p> <p>ที่ตั้ง เขตประกอบการอุตสาหกรรมอัลฟาเทคโนโลยีส ตำบลคลองนครเนื่องเขต อำเภอเมือง จังหวัดฉะเชิงเทรา</p> |       |        |
|---|-------|--------|
| รายละเอียด  | จำนวน | ร้อยละ |
| จำนวนผู้ตอบแบบสอบถาม  | 8     | 100.0  |
| สาเหตุของปัญหา  |       |        |
| - โรงงาน  | 2     | 33.3   |
| - คนในชุมชน   | 1     | 16.7   |
| - การจราจร  | 2     | 33.3   |
| - ปริมาณน้ำฝน   | 1     | 16.7   |
| รวม   | 6     | 100.0  |
| ระดับของปัญหา   |       |        |
| - น้อย  | 1     | 33.3   |
| - ปานกลาง   | 2     | 66.7   |
| - มาก   | 0     | 0.0    |
| รวม   | 3     | 100.0  |
| ค่าเฉลี่ย   | 1.67  |        |
| ค่าส่วนเบี่ยงเบนมาตรฐาน   | 0.577 |        |
| 2.2.2 ครั้น/เขม่า   |       |        |
| - ไม่มี   | 5     | 62.5   |
| - มี  | 3     | 37.5   |
| รวม   | 8     | 100.0  |
| สาเหตุของปัญหา  |       |        |
| - โรงงาน  | 2     | 25.0   |
| - คนในชุมชน   | 3     | 37.5   |
| - การจราจร  | 2     | 25.0   |
| - ปริมาณน้ำฝน   | 1     | 12.5   |
| รวม   | 8     | 100.0  |
| ระดับของปัญหา   |       |        |
| - น้อย  | 0     | 0.0    |
| - ปานกลาง   | 3     | 100.0  |
| - มาก   | 0     | 0.0    |
| รวม   | 3     | 100.0  |
| ค่าเฉลี่ย   | 2.00  |        |
| ค่าส่วนเบี่ยงเบนมาตรฐาน   | 0.000 |        |



| <p>ผลแบบสอบถามสภาพเศรษฐกิจ-สังคม และความคิดเห็นของ หน่วยงาน ประจำปี 2567</p> <p>ต่อโครงการโรงไฟฟ้านครเนื่องเขต ของบริษัท กัลฟ์ เจพี เอ็นเอ็นเค จำกัด</p> <p>ที่ตั้ง เขตประกอบการอุตสาหกรรมอัลฟาเทคโนโลยีส์ ตำบลคลองนครเนื่องเขต อำเภอเมือง จังหวัดฉะเชิงเทรา</p> |       |        |
|--|-------|--------|
| รายละเอียด   | จำนวน | ร้อยละ |
| จำนวนผู้ตอบแบบสอบถาม   | 8     | 100.0  |
| 2.2.3 กลิ่นเหม็น   |       |        |
| - ไม่มี  | 4     | 50.0   |
| - มี   | 4     | 50.0   |
| รวม  | 8     | 100.0  |
| สาเหตุของปัญหา   |       |        |
| - โรงงาน   | 1     | 25.0   |
| - คนในชุมชน  | 2     | 50.0   |
| - การจราจร   | 1     | 25.0   |
| รวม  | 4     | 100.0  |
| ระดับของปัญหา  |       |        |
| - น้อย   | 2     | 50.0   |
| - ปานกลาง  | 2     | 50.0   |
| - มาก  | 0     | 0.0    |
| รวม  | 4     | 100.0  |
| ค่าเฉลี่ย  | 1.50  |        |
| ค่าส่วนเบี่ยงเบนมาตรฐาน  | 0.577 |        |
| 2.2.4 เสียงดัง   |       |        |
| - ไม่มี  | 6     | 75.0   |
| - มี   | 2     | 25.0   |
| รวม  | 8     | 100.0  |
| สาเหตุของปัญหา   |       |        |
| - โรงงาน   | 1     | 25.0   |
| - การจราจร   | 2     | 50.0   |
| - อื่นๆ  | 1     | 25.0   |
| รวม  | 4     | 100.0  |

| <p>ผลแบบสอบถามสภาพเศรษฐกิจ-สังคม และความคิดเห็นของ หน่วยงาน ประจำปี 2567</p> <p>ต่อโครงการโรงไฟฟ้านครเนื่องเขต ของบริษัท กัลฟ์ เจพี เอ็นเอ็นเค จำกัด</p> <p>ที่ตั้ง เขตประกอบการอุตสาหกรรมอัลฟาเทคโนโลยีส์ ตำบลคลองนาคเนื่องเขต อำเภอเมือง จังหวัดฉะเชิงเทรา</p> |       |        |
|--|-------|--------|
| รายละเอียด   | จำนวน | ร้อยละ |
| จำนวนผู้ตอบแบบสอบถาม   | 8     | 100.0  |
| ระดับของปัญหา  |       |        |
| - น้อย   | 1     | 50.0   |
| - ปานกลาง  | 1     | 50.0   |
| - มาก  | 0     | 0.0    |
| รวม  | 2     | 100.0  |
| ค่าเฉลี่ย  | 1.50  |        |
| ค่าส่วนเบี่ยงเบนมาตรฐาน  | 0.707 |        |
| 2.2.5 ขยะมูลฝอยตกค้าง  |       |        |
| - ไม่มี  | 6     | 75.0   |
| - มี   | 2     | 25.0   |
| รวม  | 8     | 100.0  |
| สาเหตุของปัญหา   |       |        |
| - โรงงาน   | 1     | 33.3   |
| - คนในชุมชน  | 2     | 66.7   |
| รวม  | 3     | 100.0  |
| ระดับของปัญหา  |       |        |
| - น้อย   | 1     | 50.0   |
| - ปานกลาง  | 1     | 50.0   |
| - มาก  | 0     | 0.0    |
| รวม  | 2     | 100.0  |
| ค่าเฉลี่ย  | 1.50  |        |
| ค่าส่วนเบี่ยงเบนมาตรฐาน  | 0.707 |        |
| 2.4.6 น้ำเสีย  |       |        |
| - ไม่มี  | 7     | 87.5   |
| - มี   | 1     | 12.5   |
| รวม  | 8     | 100.0  |
| สาเหตุของปัญหา   |       |        |
| - โรงงาน   | 1     | 100.0  |
| รวม  | 1     | 100.0  |

| <p>ผลแบบสอบถามสภาพเศรษฐกิจ-สังคม และความคิดเห็นของ หน่วยงาน ประจำปี 2567</p> <p>ต่อโครงการโรงไฟฟ้านครเนื่องเขต ของบริษัท กัลฟ์ เจพี เอ็นเอ็นเค จำกัด</p> <p>ที่ตั้ง เขตประกอบการอุตสาหกรรมอัลฟาเทคโนโลยีส์ ตำบลคลองนครเนื่องเขต อำเภอเมือง จังหวัดฉะเชิงเทรา</p> |       |        |
|--|-------|--------|
| รายละเอียด   | จำนวน | ร้อยละ |
| จำนวนผู้ตอบแบบสอบถาม   | 8     | 100.0  |
| ระดับของปัญหา  |       |        |
| - น้อย   | 0     | 0.0    |
| - ปานกลาง  | 0     | 0.0    |
| - มาก  | 1     | 100.0  |
| รวม  | 1     | 100.0  |
| ค่าเฉลี่ย  | 3.00  |        |
| ค่าส่วนเบี่ยงเบนมาตรฐาน  | 0.000 |        |
| 2.2.7 น้ำท่วมขัง   |       |        |
| - ไม่มี  | 3     | 37.5   |
| - มี   | 5     | 62.5   |
| รวม  | 8     | 100.0  |
| สาเหตุของปัญหา   |       |        |
| - โรงงาน   | 1     | 10.0   |
| - ปริมาณน้ำฝน  | 4     | 40.0   |
| - ระบบการระบายน้ำ  | 5     | 50.0   |
| รวม  | 10    | 100.0  |
| ระดับของปัญหา  |       |        |
| - น้อย   | 0     | 0.0    |
| - ปานกลาง  | 4     | 80.0   |
| - มาก  | 1     | 20.0   |
| รวม  | 5     | 100.0  |
| ค่าเฉลี่ย  | 2.20  |        |
| ค่าส่วนเบี่ยงเบนมาตรฐาน  | 0.447 |        |
| 2.2.8 ดินเสื่อมคุณภาพ  |       |        |
| - ไม่มี  | 5     | 62.5   |
| - มี   | 3     | 37.5   |
| รวม  | 8     | 100.0  |



| <p>ผลแบบสอบถามสภาพเศรษฐกิจ-สังคม และความคิดเห็นของ หน่วยงาน ประจำปี 2567</p> <p>ต่อโครงการโรงไฟฟ้านครเนื่องเขต ของบริษัท กัลฟ์ เจพี เอ็นเอ็นเค จำกัด</p> <p>ที่ตั้ง เขตประกอบการอุตสาหกรรมอัลฟาเทคโนโลยีส์ ตำบลคลองนครเนื่องเขต อำเภอเมือง จังหวัดฉะเชิงเทรา</p> |       |        |
|--|-------|--------|
| รายละเอียด   | จำนวน | ร้อยละ |
| จำนวนผู้ตอบแบบสอบถาม   | 8     | 100.0  |
| สาเหตุของปัญหา   |       |        |
| - โรงงาน   | 2     | 40.0   |
| - คนในชุมชน  | 1     | 20.0   |
| - ระบบการระบายน้ำ  | 1     | 20.0   |
| - อื่นๆ  | 1     | 20.0   |
| รวม  | 5     | 100.0  |
| ระดับของปัญหา  |       |        |
| - น้อย   | 1     | 33.3   |
| - ปานกลาง  | 2     | 66.7   |
| - มาก  | 0     | 0.0    |
| รวม  | 3     | 100.0  |
| ค่าเฉลี่ย  | 1.67  |        |
| ค่าส่วนเบี่ยงเบนมาตรฐาน  | 0.000 |        |
| 2.2.9 ถนนชำรุด/การคมนาคมไม่สะดวก   |       |        |
| - ไม่มี  | 4     | 50.0   |
| - มี   | 4     | 50.0   |
| รวม  | 8     | 100.0  |
| สาเหตุของปัญหา   |       |        |
| - โรงงาน   | 1     | 11.1   |
| - คนในชุมชน  | 2     | 22.2   |
| - การจราจร   | 4     | 44.4   |
| - ระบบการระบายน้ำ  | 1     | 11.1   |
| - อื่นๆ  | 1     | 11.1   |
| รวม  | 9     | 100.0  |

| <p>ผลแบบสอบถามสภาพเศรษฐกิจ-สังคม และความคิดเห็นของ หน่วยงาน ประจำปี 2567</p> <p>ต่อโครงการโรงไฟฟ้านครเนื่องเขต ของบริษัท กัลฟ์ เจพี เอ็นเอ็นเค จำกัด</p> <p>ที่ตั้ง เขตประกอบการอุตสาหกรรมอัลฟาเทคโนโลยีส์ ตำบลคลองนครเนื่องเขต อำเภอเมือง จังหวัดฉะเชิงเทรา</p> |       |        |
|--|-------|--------|
| รายละเอียด   | จำนวน | ร้อยละ |
| จำนวนผู้ตอบแบบสอบถาม   | 8     | 100.0  |
| ระดับของปัญหา  |       |        |
| - น้อย   | 0     | 0.0    |
| - ปานกลาง  | 4     | 100.0  |
| - มาก  | 0     | 0.0    |
| รวม  | 4     | 100.0  |
| ค่าเฉลี่ย  | 2.00  |        |
| ค่าส่วนเบี่ยงเบนมาตรฐาน  | 0.000 |        |
| 2.2.10 การจราจร/อุบัติเหตุ   |       |        |
| - ไม่มี  | 3     | 37.5   |
| - มี   | 5     | 62.5   |
| รวม  | 8     | 100.0  |
| สาเหตุของปัญหา   |       |        |
| - การจราจร   | 5     | 100.0  |
| รวม  | 5     | 100.0  |
| ระดับของปัญหา  |       |        |
| - น้อย   | 1     | 20.0   |
| - ปานกลาง  | 4     | 80.0   |
| - มาก  | 0     | 0.0    |
| รวม  | 5     | 100.0  |
| ค่าเฉลี่ย  | 1.80  |        |
| ค่าส่วนเบี่ยงเบนมาตรฐาน  | 0.447 |        |
| 2.2.11 การขาดแคลนน้ำใช้  |       |        |
| - ไม่มี  | 7     | 87.5   |
| - มี   | 1     | 12.5   |
| รวม  | 8     | 100.0  |
| สาเหตุของปัญหา   |       |        |
| - คนในชุมชน  | 1     | 100.0  |
| รวม  | 1     | 100.0  |

|   |         |        |
|---|---------|--------|
| <p>ผลแบบสอบถามสภาพเศรษฐกิจ-สังคม และความคิดเห็นของ หน่วยงาน ประจำปี 2567</p> <p>ต่อโครงการโรงไฟฟ้านครเนื่องเขต ของบริษัท กัลฟ์ เจพี เอ็นเอ็นเค จำกัด</p> <p>ที่ตั้ง เขตประกอบการอุตสาหกรรมอัลฟาเทคโนโลยีส ตำบลคลองนครเนื่องเขต อำเภอเมือง จังหวัดฉะเชิงเทรา</p> |         |        |
| รายละเอียด  | จำนวน   | ร้อยละ |
| จำนวนผู้ตอบแบบสอบถาม  | 8       | 100.0  |
| ระดับของปัญหา   |         |        |
| - น้อย  | 1       | 100.0  |
| - ปานกลาง   | 0       | 0.0    |
| - มาก   | 0       | 0.0    |
| รวม   | 1       | 100.0  |
| ค่าเฉลี่ย   | 1.00    |        |
| ค่าส่วนเบี่ยงเบนมาตรฐาน   | #DIV/0! |        |
| 2.2.12 การรั่วไหลของสารเคมี/ก๊าซธรรมชาติ  |         |        |
| - ไม่มี   | 7       | 87.5   |
| - มี  | 1       | 12.5   |
| รวม   | 8       | 100.0  |
| สาเหตุของปัญหา  |         |        |
| - โรงงาน  | 1       | 100.0  |
| รวม   | 1       | 100.0  |
| ระดับของปัญหา   |         |        |
| - น้อย  | 0       | 0.0    |
| - ปานกลาง   | 1       | 100.0  |
| - มาก   | 0       | 0.0    |
| รวม   | 1       | 100.0  |
| ค่าเฉลี่ย   | 2.00    |        |
| ค่าส่วนเบี่ยงเบนมาตรฐาน   | 0.000   |        |
| 2.2.13 การเกิดเพลิงไหม้/การระเบิด   |         |        |
| - ไม่มี   | 8       | 100.0  |
| - มี  | 0       | 0.0    |
| รวม   | 8       | 100.0  |
| <b>ส่วนที่ 3 การรับทราบข้อมูล/ข่าวสาร และการมีส่วนร่วมกิจกรรมของโรงไฟฟ้านครเนื่องเขต</b>  |         |        |
| 3.1 ทานทราบหรือรู้จักโครงการโรงไฟฟ้านครเนื่องเขต ของบริษัท กัลฟ์ เจพี เอ็นเอ็นเค จำกัด หรือไม่  |         |        |
| - ไม่ทราบ/ไม่รู้จัก (ข้ามไป 5.3 ข้อเสนอแนะอื่นๆ)  | 0       | 0.0    |
| - ทราบ / รู้จัก   | 8       | 100.0  |
| รวม   | 8       | 100.0  |



| <p>ผลแบบสอบถามสภาพเศรษฐกิจ-สังคม และความคิดเห็นของ หน่วยงาน ประจำปี 2567</p> <p>ต่อโครงการโรงไฟฟ้านครเนื่องเขต ของบริษัท กัลฟ์ เจพี เอ็นเอ็นเค จำกัด</p> <p>ที่ตั้ง เขตประกอบการอุตสาหกรรมอัลฟาเทคโนโลยีส์ ตำบลคลองนครเนื่องเขต อำเภอเมือง จังหวัดฉะเชิงเทรา</p> |       |        |
|--|-------|--------|
| รายละเอียด   | จำนวน | ร้อยละ |
| จำนวนผู้ตอบแบบสอบถาม   | 8     | 100.0  |
| 3.2 ถ้าทราบ ท่านทราบจากแหล่งใด (ตอบได้มากกว่า 1 ข้อ)   |       |        |
| - เพื่อนบ้านเล่าให้ฟัง   | 2     | 9.1    |
| - ผู้นำชุมชน   | 4     | 18.2   |
| - จากเทศบาล /หน่วยงานราชการต่างๆ   | 6     | 27.3   |
| - เจ้าหน้าที่ของทางโครงการฯ  | 3     | 13.6   |
| - เคยเข้าร่วมประชุมกับทางโครงการฯ  | 3     | 13.6   |
| - ได้ร่วมกิจกรรมกับทางโครงการฯ   | 4     | 18.2   |
| รวม  | 22    | 100.0  |
| 3.3 ท่านต้องการให้ประชาสัมพันธ์/ให้ข้อมูลข่าวสารของโรงไฟฟ้านครเนื่องเขต เพิ่มเติมหรือไม่   |       |        |
| - ไม่ต้องการทราบ   | 3     | 37.5   |
| - ต้องการทราบ  | 5     | 62.5   |
| รวม  | 8     | 100.0  |
| ต้องการทราบ เรื่อง   |       |        |
| - กิจกรรม/ขั้นตอนการผลิต   | 1     | 4.2    |
| - มาตรการป้องกัน และลดผลกระทบ  | 3     | 12.5   |
| - การมีส่วนร่วมของบริษัทฯ กับชุมชน   | 5     | 20.8   |
| - ประโยชน์ของโครงการ   | 5     | 20.8   |
| - ผลกระทบด้านสิ่งแวดล้อม   | 3     | 12.5   |
| - ผลกระทบด้านสังคม   | 3     | 12.5   |
| - ผลกระทบด้านสุขภาพ  | 4     | 16.7   |
| รวม  | 24    | 100.0  |
| 3.4 ท่านสามารถระบุกิจกรรมที่โรงไฟฟ้านครเนื่องเขต จัดขึ้นได้หรือไม่   |       |        |
| - ไม่สามารถระบุได้   | 6     | 75.0   |
| - สามารถระบุได้  | 2     | 25.0   |
| รวม  | 8     | 100.0  |

| <p>ผลแบบสอบถามสภาพเศรษฐกิจ-สังคม และความคิดเห็นของ หน่วยงาน ประจำปี 2567</p> <p>ต่อโครงการโรงไฟฟ้านครเนื่องเขต ของบริษัท กัลฟ์ เจพี เอ็นเอ็นเค จำกัด</p> <p>ที่ตั้ง เขตประกอบการอุตสาหกรรมอัลฟาเทคโนโลยีส์ ตำบลคลองนครเนื่องเขต อำเภอเมือง จังหวัดฉะเชิงเทรา</p> |       |        |
|--|-------|--------|
| รายละเอียด   | จำนวน | ร้อยละ |
| จำนวนผู้ตอบแบบสอบถาม   | 8     | 100.0  |
| กิจกรรมที่จัดขึ้น ได้แก่   |       |        |
| - โครงการกองทุนไฟฟ้า   | 1     | 25.0   |
| - โครงการศึกษาดูงาน  | 1     | 25.0   |
| - กิจกรรมทอดกฐิน   | 1     | 25.0   |
| - กิจกรรมแจกน้ำดื่มให้กับชุมชน   | 1     | 25.0   |
| รวม  | 4     | 100.0  |
| 3.5 ช่วงที่ผ่านมาท่านเคยเข้าร่วมกิจกรรมกับโรงไฟฟ้านครเนื่องเขต หรือไม่   |       |        |
| - ไม่เคยเข้าร่วม   | 7     | 87.5   |
| - เคยเข้าร่วม  | 1     | 12.5   |
| รวม  | 8     | 100.0  |
| ไม่เคยเข้าร่วม เนื่องจาก   |       |        |
| - ไม่ทราบข่าวสาร   | 1     | 14.3   |
| - ไม่ระบุ  | 6     | 85.7   |
| รวม  | 7     | 100.0  |
| เคยเข้าร่วม เนื่องจาก  |       |        |
| - ทำกิจกรรมร่วมกับชุมชน  | 1     | 100.0  |
| รวม  | 1     | 100.0  |
| 3.6 ท่านรู้จักกิจกรรมที่โรงไฟฟ้านครเนื่องเขต และมีความคิดเห็นอย่างไร   |       |        |
| 3.6.1 กิจกรรมกองทุนโรงไฟฟ้า  |       |        |
| การรู้จัก  |       |        |
| - ไม่รู้จัก  | 3     | 37.5   |
| - รู้จัก   | 5     | 62.5   |
| รวม  | 8     | 100.0  |
| ความต้องการให้ดำเนินการต่อเนื่อง   |       |        |
| - ไม่ต้องการ   | 0     | 0.0    |
| - ต้องการ  | 8     | 100.0  |
| รวม  | 8     | 100.0  |

| <p>ผลแบบสอบถามสภาพเศรษฐกิจ-สังคม และความคิดเห็นของ หน่วยงาน ประจำปี 2567</p> <p>ต่อโครงการโรงไฟฟ้านครเนื่องเขต ของบริษัท กัลฟ์ เจพี เอ็นเอ็นเค จำกัด</p> <p>ที่ตั้ง เขตประกอบการอุตสาหกรรมอัลฟาเทคโนโลยีส์ ตำบลคลองนกร้องเขต อำเภอเมือง จังหวัดฉะเชิงเทรา</p> |       |        |
|---|-------|--------|
| รายละเอียด  | จำนวน | ร้อยละ |
| จำนวนผู้ตอบแบบสอบถาม  | 8     | 100.0  |
| 3.6.2 มอบของขวัญเนื่องในกิจกรรมวันเด็กแห่งชาติ  |       |        |
| การรู้จัก   |       |        |
| - ไม่รู้จัก   | 3     | 37.5   |
| - รู้จัก  | 5     | 62.5   |
| รวม   | 8     | 100.0  |
| ความต้องการให้ดำเนินการต่อเนื่อง  |       |        |
| - ไม่ต้องการ  | 0     | 0.0    |
| - ต้องการ   | 8     | 100.0  |
| รวม   | 8     | 100.0  |
| 3.6.3 กิจกรรมสนับสนุนงานบวช บรรพชาสามเณรภาคฤดูร้อน  |       |        |
| การรู้จัก   |       |        |
| - ไม่รู้จัก   | 7     | 87.5   |
| - รู้จัก  | 1     | 12.5   |
| รวม   | 8     | 100.0  |
| ความต้องการให้ดำเนินการต่อเนื่อง  |       |        |
| - ไม่ต้องการ  | 0     | 0.0    |
| - ต้องการ   | 8     | 100.0  |
| รวม   | 8     | 100.0  |
| 3.6.4 กิจกรรมสนับสนุนประเพณีวันสงกรานต์   |       |        |
| การรู้จัก   |       |        |
| - ไม่รู้จัก   | 3     | 37.5   |
| - รู้จัก  | 5     | 62.5   |
| รวม   | 8     | 100.0  |
| ความต้องการให้ดำเนินการต่อเนื่อง  |       |        |
| - ไม่ต้องการ  | 0     | 0.0    |
| - ต้องการ   | 8     | 100.0  |
| รวม   | 8     | 100.0  |



| <p>ผลแบบสอบถามสภาพเศรษฐกิจ-สังคม และความคิดเห็นของ หน่วยงาน ประจำปี 2567</p> <p>ต่อโครงการโรงไฟฟ้านครเนื่องเขต ของบริษัท กัลฟ์ เจพี เอ็นเอ็นเค จำกัด</p> <p>ที่ตั้ง เขตประกอบการอุตสาหกรรมอัลฟาเทคโนโลยีส์ ตำบลคลองนครเนื่องเขต อำเภอเมือง จังหวัดฉะเชิงเทรา</p> |       |        |
|--|-------|--------|
| รายละเอียด   | จำนวน | ร้อยละ |
| จำนวนผู้ตอบแบบสอบถาม   | 8     | 100.0  |
| 3.6.5 กิจกรรมถวายเทียนพรรษา เนื่องในวันเข้าพรรษา   |       |        |
| การรู้จัก  |       |        |
| - ไม่รู้จัก  | 5     | 62.5   |
| - รู้จัก   | 3     | 37.5   |
| รวม  | 8     | 100.0  |
| ความต้องการให้ดำเนินการต่อเนื่อง   |       |        |
| - ไม่ต้องการ   | 0     | 0.0    |
| - ต้องการ  | 8     | 100.0  |
| รวม  | 8     | 100.0  |
| 3.6.6 กิจกรรมอบรมหลักสูตรดับเพลิงเบื้องต้นให้กับชุมชน  |       |        |
| การรู้จัก  |       |        |
| - ไม่รู้จัก  | 5     | 62.5   |
| - รู้จัก   | 3     | 37.5   |
| รวม  | 8     | 100.0  |
| ความต้องการให้ดำเนินการต่อเนื่อง   |       |        |
| - ไม่ต้องการ   | 0     | 0.0    |
| - ต้องการ  | 8     | 100.0  |
| รวม  | 8     | 100.0  |
| 3.6.7 กิจกรรมปลูกป่า   |       |        |
| การรู้จัก  |       |        |
| - ไม่รู้จัก  | 4     | 50.0   |
| - รู้จัก   | 4     | 50.0   |
| รวม  | 8     | 100.0  |
| ความต้องการให้ดำเนินการต่อเนื่อง   |       |        |
| - ไม่ต้องการ   | 0     | 0.0    |
| - ต้องการ  | 8     | 100.0  |
| รวม  | 8     | 100.0  |

| <p>ผลแบบสอบถามสภาพเศรษฐกิจ-สังคม และความคิดเห็นของ หน่วยงาน ประจำปี 2567</p> <p>ต่อโครงการโรงไฟฟ้านครเนื่องเขต ของบริษัท กัลฟ์ เจพี เอ็นเอ็นเค จำกัด</p> <p>ที่ตั้ง เขตประกอบการอุตสาหกรรมอัลฟาเทคโนโลยีส์ ตำบลคลองนครเนื่องเขต อำเภอเมือง จังหวัดฉะเชิงเทรา</p> |       |        |
|--|-------|--------|
| รายละเอียด   | จำนวน | ร้อยละ |
| จำนวนผู้ตอบแบบสอบถาม   | 8     | 100.0  |
| 3.6.8 กิจกรรมอนุรักษ์พลังงานและสิ่งแวดล้อม   |       |        |
| การรู้จัก  |       |        |
| - ไม่รู้จัก  | 3     | 37.5   |
| - รู้จัก   | 5     | 62.5   |
| รวม  | 8     | 100.0  |
| ความต้องการให้ดำเนินการต่อเนื่อง   |       |        |
| - ไม่ต้องการ   | 0     | 0.0    |
| - ต้องการ  | 8     | 100.0  |
| รวม  | 8     | 100.0  |
| 3.6.9 กิจกรรมทอดกฐิน   |       |        |
| การรู้จัก  |       |        |
| - ไม่รู้จัก  | 6     | 75.0   |
| - รู้จัก   | 2     | 25.0   |
| รวม  | 8     | 100.0  |
| ความต้องการให้ดำเนินการต่อเนื่อง   |       |        |
| - ไม่ต้องการ   | 0     | 0.0    |
| - ต้องการ  | 8     | 100.0  |
| รวม  | 8     | 100.0  |
| 3.6.10 กิจกรรมประกวดวาดภาพบริเวณรั้วกำแพงภายในโรงไฟฟ้า   |       |        |
| การรู้จัก  |       |        |
| - ไม่รู้จัก  | 7     | 87.5   |
| - รู้จัก   | 1     | 12.5   |
| รวม  | 8     | 100.0  |
| ความต้องการให้ดำเนินการต่อเนื่อง   |       |        |
| - ไม่ต้องการ   | 0     | 0.0    |
| - ต้องการ  | 8     | 100.0  |
| รวม  | 8     | 100.0  |

| <p>ผลแบบสอบถามสภาพเศรษฐกิจ-สังคม และความคิดเห็นของ หน่วยงาน ประจำปี 2567</p> <p>ต่อโครงการโรงไฟฟ้านครเนื่องเขต ของบริษัท กัลฟ์ เจพี เอ็นเอ็นเค จำกัด</p> <p>ที่ตั้ง เขตประกอบการอุตสาหกรรมอัลฟาเทคโนโลยีส ตำบลคลองนครเนื่องเขต อำเภอเมือง จังหวัดฉะเชิงเทรา</p> |       |        |
|---|-------|--------|
| รายละเอียด  | จำนวน | ร้อยละ |
| จำนวนผู้ตอบแบบสอบถาม  | 8     | 100.0  |
| 3.7 หากโรงไฟฟ้านครเนื่องเขต จัดกิจกรรมที่เป็นประโยชน์ต่อชุมชนและสิ่งแวดล้อมร่วมกับชุมชน   |       |        |
| ท่านยินดีเข้าร่วมหรือไม่  |       |        |
| - ยินดีเข้าร่วม   | 7     | 87.5   |
| - ไม่ยินดี  | 1     | 12.5   |
| รวม   | 8     | 100.0  |
| ไม่ยินดี เนื่องจาก  |       |        |
| - ไม่สะดวก  | 1     | 100.0  |
| รวม   | 1     | 100.0  |
| 3.8 ท่านต้องการให้ทางโรงไฟฟ้านครเนื่องเขต ส่งเสริมกิจกรรมด้านใดให้กับชุมชนของท่าน   |       |        |
| - ไม่ต้องการ  | 1     | 12.5   |
| - ต้องการ   | 7     | 87.5   |
| รวม   | 8     | 100.0  |
| ต้องการ ได้แก่ (ตอบได้มากกว่า 1 คำตอบ)  |       |        |
| - สนับสนุนด้านการศึกษา เช่น ทุนการศึกษา พัฒนาโรงเรียน มอบอุปกรณ์การศึกษา  | 7     | 20.1   |
| - สนับสนุนด้านสุขภาพอนามัยของชุมชน เช่น รพ.สต. ศูนย์สุขภาพชุมชน   | 6     | 17.1   |
| - สนับสนุนด้านศาสนา และวัฒนธรรม เช่น ทำนุบำรุงศาสนา ทอดผ้าป่า ร่วมกิจกรรมตามประเพณี   | 6     | 17.1   |
| - สนับสนุนด้านคุณภาพชีวิตอื่น เช่น สนับสนุนอาชีพชุมชน รับแรงงานท้องถิ่น   | 4     | 11.4   |
| - สนับสนุนด้านกีฬา และกิจกรรมต่างๆ ของชุมชน   | 5     | 14.3   |
| - สนับสนุนงานด้านสาธารณประโยชน์ เช่น ปลูกต้นไม้ ทำความสะอาด ร่วมพัฒนาชุมชน  | 4     | 11.4   |
| - ดูแลและจัดการปัญหาสิ่งแวดล้อมสิ่งแวดล้อม เช่น จัดการเรื่องกลิ่นเหม็น ฝุ่นละออง ขยะ น้ำเสีย  | 3     | 8.6    |
| รวม   | 35    | 100.0  |
| <b>ส่วนที่ 4 ผลกระทบและทัศนคติต่อการดำเนินงานของโรงไฟฟ้านครเนื่องเขต</b>  |       |        |
| 4.1 โครงการโรงไฟฟ้านครเนื่องเขต ของบริษัท กัลฟ์ เจพี เอ็นเอ็นเค จำกัด ที่มีอยู่ในพื้นที่ส่งผลดีและผลเสียต่อชุมชน  |       |        |
| ผลดี  |       |        |
| - ประชาชนในพื้นที่มีคุณภาพชีวิตที่ดีขึ้น  | 1     | 16.7   |
| - มีกิจกรรมหรือโครงการที่สนับสนุนให้ชุมชนมีส่วนร่วมและเป็นประโยชน์ต่อชุมชน  | 2     | 33.3   |
| - มีโครงการช่วยเหลือชุมชนตามความต้องการในด้านที่จำเป็น  | 2     | 33.3   |
| - สนับสนุนชุมชน โรงเรียน วัด โรงพยาบาลส่งเสริมสุขภาพตำบล  | 1     | 16.7   |
| รวม   | 6     | 100.0  |



|  |       |        |
|--|-------|--------|
| <p>ผลแบบสอบถามสภาพเศรษฐกิจ-สังคม และความคิดเห็นของ หน่วยงาน ประจำปี 2567</p> <p>ต่อโครงการโรงไฟฟ้านครเนื่องเขต ของบริษัท กัลฟ์ เจพี เอ็นเอ็นเค จำกัด</p> <p>ที่ตั้ง เขตประกอบการอุตสาหกรรมอัลฟาเทคโนโลยีส์ ตำบลคลองนครเนื่องเขต อำเภอเมือง จังหวัดฉะเชิงเทรา</p> |       |        |
| รายละเอียด   | จำนวน | ร้อยละ |
| จำนวนผู้ตอบแบบสอบถาม   | 8     | 100.0  |
| <b>ผลเสีย</b>  |       |        |
| - ประชาสัมพันธ์กิจกรรมโครงการของโรงไฟฟ้าในชุมชนไม่ทั่วถึง  | 1     | 50.0   |
| - ด้านสิ่งแวดล้อมในชุมชน   | 1     | 50.0   |
| รวม  | 2     | 100.0  |
| 4.2 ท่านมีความพึงพอใจต่อโครงการโรงไฟฟ้านครเนื่องเขต ระดับใด เพื่อจัดทำดัชนีความพึงพอใจ   |       |        |
| ของชุมชน (Community Satisfaction Index)  |       |        |
| 4.2.1 ด้านความปลอดภัยในกระบวนการผลิต   |       |        |
| - น้อยที่สุด   | 0     | 0.0    |
| - น้อย   | 0     | 0.0    |
| - ปานกลาง  | 5     | 62.5   |
| - มาก  | 3     | 37.5   |
| - มากที่สุด  | 0     | 0.0    |
| รวม  | 8     | 100.0  |
| ค่าเฉลี่ย  | 3.38  |        |
| ค่าส่วนเบี่ยงเบนมาตรฐาน  | 0.518 |        |
| 4.2.2 ด้านสังคม  |       |        |
| - น้อยที่สุด   | 0     | 0.0    |
| - น้อย   | 0     | 0.0    |
| - ปานกลาง  | 3     | 37.5   |
| - มาก  | 5     | 62.5   |
| - มากที่สุด  | 0     | 0.0    |
| รวม  | 8     | 100.0  |
| ค่าเฉลี่ย  | 3.63  |        |
| ค่าส่วนเบี่ยงเบนมาตรฐาน  | 0.518 |        |

| <p>ผลแบบสอบถามสภาพเศรษฐกิจ-สังคม และความคิดเห็นของ หน่วยงาน ประจำปี 2567</p> <p>ต่อโครงการโรงไฟฟ้านครเนื่องเขต ของบริษัท กัลฟ์ เจพี เอ็นเอ็นเค จำกัด</p> <p>ที่ตั้ง เขตประกอบการอุตสาหกรรมอัลฟาเทคโนโลยีส ตำบลคลองนครเนื่องเขต อำเภอเมือง จังหวัดฉะเชิงเทรา</p> |       |        |
|---|-------|--------|
| รายละเอียด  | จำนวน | ร้อยละ |
| จำนวนผู้ตอบแบบสอบถาม  | 8     | 100.0  |
| 4.2.3 ด้านสิ่งแวดล้อม   |       |        |
| - น้อยที่สุด  | 0     | 0.0    |
| - น้อย  | 0     | 0.0    |
| - ปานกลาง   | 5     | 62.5   |
| - มาก   | 3     | 37.5   |
| - มากที่สุด   | 0     | 0.0    |
| รวม   | 8     | 100.0  |
| ค่าเฉลี่ย   | 3.38  |        |
| ค่าส่วนเบี่ยงเบนมาตรฐาน   | 0.518 |        |
| 4.2.4 ด้านกิจกรรมชุมชนสัมพันธ์/การมีส่วนร่วม  |       |        |
| - น้อยที่สุด  | 0     | 0.0    |
| - น้อย  | 0     | 0.0    |
| - ปานกลาง   | 4     | 50.0   |
| - มาก   | 3     | 37.5   |
| - มากที่สุด   | 1     | 12.5   |
| รวม   | 8     | 100.0  |
| ค่าเฉลี่ย   | 3.63  |        |
| ค่าส่วนเบี่ยงเบนมาตรฐาน   | 0.744 |        |
| 4.2.5 ด้านการดูแลสุขภาพของประชาชน   |       |        |
| - น้อยที่สุด  | 0     | 0.0    |
| - น้อย  | 1     | 12.5   |
| - ปานกลาง   | 3     | 37.5   |
| - มาก   | 4     | 50.0   |
| - มากที่สุด   | 0     | 0.0    |
| รวม   | 8     | 100.0  |
| ค่าเฉลี่ย   | 3.38  |        |
| ค่าส่วนเบี่ยงเบนมาตรฐาน   | 0.744 |        |

| ผลแบบสอบถามสภาพเศรษฐกิจ-สังคม และความคิดเห็นของ หน่วยงาน ประจำปี 2567                           |       |        |
|---|-------|--------|
| ต่อโครงการโรงไฟฟ้านครเนื่องเขต ของบริษัท กัลฟ์ เจพี เอ็นเอ็นเค จำกัด                            |       |        |
| ที่ตั้ง เขตประกอบการอุตสาหกรรมอัลฟาเทคโนโพลิส ตำบลคลองนครเนื่องเขต อำเภอเมือง จังหวัดฉะเชิงเทรา |       |        |
| รายละเอียด  | จำนวน | ร้อยละ |
| จำนวนผู้ตอบแบบสอบถาม  | 8     | 100.0  |
| 4.2.6 การเปิดเผยข้อมูล  |       |        |
| - น้อยที่สุด  | 0     | 0.0    |
| - น้อย  | 0     | 0.0    |
| - ปานกลาง   | 6     | 75.0   |
| - มาก   | 2     | 25.0   |
| - มากที่สุด   | 0     | 0.0    |
| รวม   | 8     | 100.0  |
| ค่าเฉลี่ย   | 3.25  |        |
| ค่าส่วนเบี่ยงเบนมาตรฐาน   | 0.463 |        |
| 4.3 โดยภาพรวมท่านมีความพึงพอใจระดับใด   |       |        |
| - มากที่สุด   | 0     | 0.0    |
| - มาก   | 6     | 75.0   |
| - ปานกลาง   | 2     | 25.0   |
| - น้อย  | 0     | 0.0    |
| - น้อยที่สุด  | 0     | 0.0    |
| - ไม่มีความคิดเห็น  | 0     | 0.0    |
| รวม   | 8     | 100.0  |
| ค่าเฉลี่ย   | 3.75  |        |
| ค่าส่วนเบี่ยงเบนมาตรฐาน   | 0.463 |        |
| ส่วนที่ 5 ความเชื่อมั่น และความคิดเห็นต่อโรงไฟฟ้านครเนื่องเขต                                   |       |        |
| 5.1 ท่านมีความเชื่อมั่นต่อระบบการจัดการด้านสิ่งแวดล้อมและมาตรการป้องกันผลกระทบด้านต่างๆ         |       |        |
| โครงการโรงไฟฟ้านครเนื่องเขต ของบริษัท กัลฟ์ เจพี เอ็นเอ็นเค จำกัด เพียงใด                       |       |        |
| - เชื่อมั่นสูง  | 2     | 25.0   |
| - เชื่อมั่นพอสมควร (หากมีอุบัติเหตุสามารถแก้ไขหรือควบคุมได้ทัน)                                 | 6     | 75.0   |
| - ไม่มีความเชื่อมั่น (เมื่อมีอุบัติเหตุไม่สามารถควบคุมได้)                                      | 0     | 0.0    |
| - ไม่ทราบ/ไม่แน่ใจ  | 0     | 0.0    |
| รวม   | 8     | 100.0  |
| ค่าเฉลี่ย   | 2.25  |        |
| ค่าส่วนเบี่ยงเบนมาตรฐาน   | 0.463 |        |



| <p>ผลแบบสอบถามสภาพเศรษฐกิจ-สังคม และความคิดเห็นของ หน่วยงาน ประจำปี 2567</p> <p>ต่อโครงการโรงไฟฟ้านครเนื่องเขต ของบริษัท กัลฟ์ เจที เอ็นเอ็นเค จำกัด</p> <p>ที่ตั้ง เขตประกอบการอุตสาหกรรมอัลฟาเทคโนโลยีส์ ตำบลคลองนครเนื่องเขต อำเภอเมือง จังหวัดฉะเชิงเทรา</p> |       |        |
|--|-------|--------|
| รายละเอียด   | จำนวน | ร้อยละ |
| จำนวนผู้ตอบแบบสอบถาม   | 8     | 100.0  |
| 5.2 ความคิดเห็นในภาพรวมของท่านที่มีต่อการดำเนินงานของโรงไฟฟ้านครเนื่องเขต ในปี พ.ศ. 2567 ที่มีต่อชุมชน   |       |        |
| - ผลประโยชน์มากกว่าผลเสีย  | 3     | 37.5   |
| - ผลเสียมากกว่าผลประโยชน์  | 0     | 0.0    |
| - ไม่แสดงความคิดเห็น   | 5     | 62.5   |
| รวม  | 8     | 100.0  |
| ผลประโยชน์มากกว่าผลเสีย เพราะ  |       |        |
| - มีการคืนผลประโยชน์ให้กับชุมชนแต่ประชาชนไม่ทราบหรือบางหน่วยงานไม่ทราบรู้เฉพาะบางกลุ่ม   | 1     | 33.3   |
| - ไม่ระบุ  | 2     | 66.7   |
| รวม  | 3     | 100.0  |
| 5.3 ข้อเสนอแนะอื่นๆ เกี่ยวกับโรงไฟฟ้านครเนื่องเขต  |       |        |
| - ควรมีหนังสือหรือแจ้งผ่าน E-mail ถึงกิจกรรมของโครงการต่าง ๆ ของโรงไฟฟ้า   | 1     | 33.3   |
| - เคยมีคนมาเก็บแบบสำรวจบอกว่าตำบลหนองแดงไม่ได้อยู่ในพื้นที่ใกล้เคียงที่ได้รับผลกระทบจึงให้การสนับสนุน  | 1     | 33.3   |
| - เพิ่มคณะกรรมการในตำบลคลองหลวงแพ่ง  | 1     | 33.3   |
| รวม  | 3     | 100.0  |

ผลแบบสอบถามสภาพเศรษฐกิจ-สังคม และความคิดเห็นของผู้นำชุมชน ประจำปี 2567

ต่อโครงการโรงไฟฟ้านครเนื่องเขต ของบริษัท กัลฟ์ เจพี เอ็นเนอร์จี จำกัด

ที่ตั้ง เขตประกอบการอุตสาหกรรมอัลฟาเทคโนโลยี ตำบลคลองนครเนื่องเขต อำเภอเมือง จังหวัดฉะเชิงเทรา

| รายละเอียด                                   | ตำบลนครเนื่องเขต |        |                  |        |                  |        |               |        |                  |        |                  |        |                  |        |       |        | ตำบลวังตะเคียน     |        |                    |        |                |        |       |        | ตำบลบางเคย  |        |       |        |
|--|------------------|--------|------------------|--------|------------------|--------|---------------|--------|------------------|--------|------------------|--------|------------------|--------|-------|--------|--------------------|--------|--------------------|--------|----------------|--------|-------|--------|-------------|--------|-------|--------|
|  | หมู่ที่ 1        |        | หมู่ที่ 2        |        | หมู่ที่ 3        |        | หมู่ที่ 5     |        | หมู่ที่ 7        |        | หมู่ที่ 10       |        | หมู่ที่ 17       |        | รวม   |        | หมู่ที่ 1          |        | หมู่ที่ 5          |        | หมู่ที่ 8      |        | รวม   |        | หมู่ที่ 3   |        | รวม   |        |
|  | บ้านปิงสามเสร็จ  |        | บ้านนครเนื่องเขต |        | บ้านนครเนื่องเขต |        | บ้านหลดยายสุช |        | บ้านวัดชนะสงคราม |        | บ้านคลองขวางล่าง |        | บ้านนครเนื่องเขต |        |       |        | บ้านคลองวังตะเคียน |        | บ้านคลองวังตะเคียน |        | บ้านวังตะเคียน |        |       |        | บ้านคลองขุด |        |       |        |
|  | จำนวน            | ร้อยละ | จำนวน            | ร้อยละ | จำนวน            | ร้อยละ | จำนวน         | ร้อยละ | จำนวน            | ร้อยละ | จำนวน            | ร้อยละ | จำนวน            | ร้อยละ | จำนวน | ร้อยละ | จำนวน              | ร้อยละ | จำนวน              | ร้อยละ | จำนวน          | ร้อยละ | จำนวน | ร้อยละ | จำนวน       | ร้อยละ | จำนวน | ร้อยละ |
|  | 1                | 100.0  | 1                | 100.0  | 1                | 100.0  | 1             | 100.0  | 1                | 100.0  | 1                | 100.0  | 1                | 100.0  | 7     | 100.0  | 1                  | 100.0  | 1                  | 100.0  | 1              | 100.0  | 3     | 100.0  | 1           | 100.0  | 1     | 100.0  |
| ส่วนที่ 1 ข้อมูลทั่วไปของผู้ตอบแบบสอบถาม     |                  |        |                  |        |                  |        |               |        |                  |        |                  |        |                  |        |       |        |                    |        |                    |        |                |        |       |        |             |        |       |        |
| 1.1 ข้อมูลทั่วไปของผู้ตอบแบบสอบถาม           |                  |        |                  |        |                  |        |               |        |                  |        |                  |        |                  |        |       |        |                    |        |                    |        |                |        |       |        |             |        |       |        |
| 1.1.1 เพศ                                    |                  |        |                  |        |                  |        |               |        |                  |        |                  |        |                  |        |       |        |                    |        |                    |        |                |        |       |        |             |        |       |        |
| - ชาย  | 1                | 100.0  | 1                | 100.0  | 0                | 0.0    | 1             | 100.0  | 1                | 100.0  | 0                | 0.0    | 1                | 100.0  | 5     | 71.4   | 1                  | 100.0  | 1                  | 100.0  | 1              | 100.0  | 3     | 100.0  | 1           | 100.0  | 1     | 100.0  |
| - หญิง                                       | 0                | 0.0    | 0                | 0.0    | 1                | 100.0  | 0             | 0.0    | 0                | 0.0    | 1                | 100.0  | 0                | 0.0    | 2     | 28.6   | 0                  | 0.0    | 0                  | 0.0    | 0              | 0.0    | 0     | 0.0    | 0           | 0.0    | 0     | 0.0    |
| รวม  | 1                | 100.0  | 1                | 100.0  | 1                | 100.0  | 1             | 100.0  | 1                | 100.0  | 1                | 100.0  | 1                | 100.0  | 7     | 100.0  | 1                  | 100.0  | 1                  | 100.0  | 1              | 100.0  | 3     | 100.0  | 1           | 100.0  | 1     | 100.0  |
| 1.1.2 อายุ                                   |                  |        |                  |        |                  |        |               |        |                  |        |                  |        |                  |        |       |        |                    |        |                    |        |                |        |       |        |             |        |       |        |
| - 20-30 ปี                                   | 0                | 0.0    | 0                | 0.0    | 0                | 0.0    | 0             | 0.0    | 0                | 0.0    | 0                | 0.0    | 0                | 0.0    | 0     | 0.0    | 0                  | 0.0    | 0                  | 0.0    | 0              | 0.0    | 0     | 0.0    | 0           | 0.0    | 0     | 0.0    |
| - 31-40 ปี                                   | 0                | 0.0    | 0                | 0.0    | 0                | 0.0    | 0             | 0.0    | 1                | 100.0  | 0                | 0.0    | 0                | 0.0    | 1     | 14.3   | 0                  | 0.0    | 0                  | 0.0    | 0              | 0.0    | 0     | 0.0    | 0           | 0.0    | 0     | 0.0    |
| - 41-50 ปี                                   | 1                | 100.0  | 1                | 100.0  | 1                | 100.0  | 1             | 100.0  | 0                | 0.0    | 0                | 0.0    | 0                | 0.0    | 4     | 57.1   | 0                  | 0.0    | 1                  | 100.0  | 0              | 0.0    | 1     | 33.3   | 1           | 100.0  | 1     | 100.0  |
| - 51-60 ปี                                   | 0                | 0.0    | 0                | 0.0    | 0                | 0.0    | 0             | 0.0    | 0                | 0.0    | 1                | 100.0  | 1                | 100.0  | 2     | 28.6   | 1                  | 100.0  | 0                  | 0.0    | 1              | 100.0  | 2     | 66.7   | 0           | 0.0    | 0     | 0.0    |
| - มากกว่า 60 ปี                              | 0                | 0.0    | 0                | 0.0    | 0                | 0.0    | 0             | 0.0    | 0                | 0.0    | 0                | 0.0    | 0                | 0.0    | 0     | 0.0    | 0                  | 0.0    | 0                  | 0.0    | 0              | 0.0    | 0     | 0.0    | 0           | 0.0    | 0     | 0.0    |
| รวม  | 1                | 100.0  | 1                | 100.0  | 1                | 100.0  | 1             | 100.0  | 1                | 100.0  | 1                | 100.0  | 1                | 100.0  | 7     | 100.0  | 1                  | 100.0  | 1                  | 100.0  | 1              | 100.0  | 3     | 100.0  | 1           | 100.0  | 1     | 100.0  |
| 1.1.3 ศาสนา                                  |                  |        |                  |        |                  |        |               |        |                  |        |                  |        |                  |        |       |        |                    |        |                    |        |                |        |       |        |             |        |       |        |
| - พุทธ                                       | 1                | 100.0  | 1                | 100.0  | 1                | 100.0  | 1             | 100.0  | 1                | 100.0  | 1                | 100.0  | 1                | 100.0  | 7     | 100.0  | 1                  | 100.0  | 1                  | 100.0  | 1              | 100.0  | 3     | 100.0  | 1           | 100.0  | 1     | 100.0  |
| รวม  | 1                | 100.0  | 1                | 100.0  | 1                | 100.0  | 1             | 100.0  | 1                | 100.0  | 1                | 100.0  | 1                | 100.0  | 7     | 100.0  | 1                  | 100.0  | 1                  | 100.0  | 1              | 100.0  | 3     | 100.0  | 1           | 100.0  | 1     | 100.0  |
| 1.1.4 ระดับการศึกษาสูงสุด                    |                  |        |                  |        |                  |        |               |        |                  |        |                  |        |                  |        |       |        |                    |        |                    |        |                |        |       |        |             |        |       |        |
| - ไม่ได้เรียนหนังสือ                         | 0                | 0.0    | 0                | 0.0    | 0                | 0.0    | 0             | 0.0    | 0                | 0.0    | 0                | 0.0    | 0                | 0.0    | 0     | 0.0    | 0                  | 0.0    | 0                  | 0.0    | 0              | 0.0    | 0     | 0.0    | 0           | 0.0    | 0     | 0.0    |
| - ประถมศึกษา                                 | 0                | 0.0    | 0                | 0.0    | 0                | 0.0    | 0             | 0.0    | 0                | 0.0    | 0                | 0.0    | 0                | 0.0    | 0     | 0.0    | 1                  | 100.0  | 0                  | 0.0    | 0              | 0.0    | 1     | 33.3   | 0           | 0.0    | 0     | 0.0    |
| - มัธยมศึกษาตอนต้น (ม.3)                     | 1                | 100.0  | 0                | 0.0    | 0                | 0.0    | 0             | 0.0    | 0                | 0.0    | 1                | 100.0  | 0                | 0.0    | 2     | 28.6   | 0                  | 0.0    | 0                  | 0.0    | 0              | 0.0    | 0     | 0.0    | 1           | 100.0  | 1     | 100.0  |
| - มัธยมศึกษาตอนปลาย (ม.6)/ปวช. หรือเทียบเท่า | 0                | 0.0    | 1                | 100.0  | 1                | 100.0  | 1             | 100.0  | 0                | 0.0    | 0                | 0.0    | 1                | 100.0  | 4     | 57.1   | 0                  | 0.0    | 0                  | 0.0    | 1              | 100.0  | 1     | 33.3   | 0           | 0.0    | 0     | 0.0    |
| - อนุปริญญา/ปวส.หรือเทียบเท่า                | 0                | 0.0    | 0                | 0.0    | 0                | 0.0    | 0             | 0.0    | 0                | 0.0    | 0                | 0.0    | 0                | 0.0    | 0     | 0.0    | 0                  | 0.0    | 0                  | 0.0    | 0              | 0.0    | 0     | 0.0    | 0           | 0.0    | 0     | 0.0    |
| -ปริญญาตรี                                   | 0                | 0.0    | 0                | 0.0    | 0                | 0.0    | 0             | 0.0    | 1                | 100.0  | 0                | 0.0    | 0                | 0.0    | 1     | 14.3   | 0                  | 0.0    | 1                  | 100.0  | 0              | 0.0    | 1     | 33.3   | 0           | 0.0    | 0     | 0.0    |
| - สูงกว่าปริญญาตรี                           | 0                | 0.0    | 0                | 0.0    | 0                | 0.0    | 0             | 0.0    | 0                | 0.0    | 0                | 0.0    | 0                | 0.0    | 0     | 0.0    | 0                  | 0.0    | 0                  | 0.0    | 0              | 0.0    | 0     | 0.0    | 0           | 0.0    | 0     | 0.0    |
| รวม  | 1                | 100.0  | 1                | 100.0  | 1                | 100.0  | 1             | 100.0  | 1                | 100.0  | 1                | 100.0  | 1                | 100.0  | 7     | 100.0  | 1                  | 100.0  | 1                  | 100.0  | 1              | 100.0  | 3     | 100.0  | 1           | 100.0  | 1     | 100.0  |
| 1.1.5 ตำแหน่งของฟาร์มในชุมชน                 |                  |        |                  |        |                  |        |               |        |                  |        |                  |        |                  |        |       |        |                    |        |                    |        |                |        |       |        |             |        |       |        |
| - กรรมการชุมชน                               | 0                | 0.0    | 0                | 0.0    | 0                | 0.0    | 0             | 0.0    | 0                | 0.0    | 0                | 0.0    | 0                | 0.0    | 0     | 0.0    | 0                  | 0.0    | 0                  | 0.0    | 0              | 0.0    | 0     | 0.0    | 0           | 0.0    | 0     | 0.0    |
| - กำนัน                                      | 0                | 0.0    | 0                | 0.0    | 0                | 0.0    | 0             | 0.0    | 0                | 0.0    | 0                | 0.0    | 0                | 0.0    | 0     | 0.0    | 1                  | 100.0  | 0                  | 0.0    | 0              | 0.0    | 1     | 33.3   | 0           | 0.0    | 0     | 0.0    |
| - ผู้ช่วยผู้ใหญ่บ้าน                         | 0                | 0.0    | 0                | 0.0    | 1                | 100.0  | 0             | 0.0    | 0                | 0.0    | 1                | 100.0  | 0                | 0.0    | 2     | 28.6   | 0                  | 0.0    | 0                  | 0.0    | 0              | 0.0    | 0     | 0.0    | 1           | 100.0  | 1     | 100.0  |
| - ผู้ใหญ่บ้าน                                | 1                | 100.0  | 1                | 100.0  | 0                | 0.0    | 1             | 100.0  | 1                | 100.0  | 0                | 0.0    | 1                | 100.0  | 5     | 71.4   | 0                  | 0.0    | 1                  | 100.0  | 1              | 100.0  | 2     | 66.7   | 0           | 0.0    | 0     | 0.0    |
| รวม  | 1                | 100.0  | 1                | 100.0  | 1                | 100.0  | 1             | 100.0  | 1                | 100.0  | 1                | 100.0  | 1                | 100.0  | 7     | 100.0  | 1                  | 100.0  | 1                  | 100.0  | 1              | 100.0  | 3     | 100.0  | 1           | 100.0  | 1     | 100.0  |

ผลแบบสอบถามสภาพเศรษฐกิจ-สังคม และความคิดเห็นของผู้นำชุมชน ประจำปี 2567

ต่อโครงการโรงไฟฟ้านครเนื่องเขต ของบริษัท กัลฟ์ เอ็นเนอร์จี จำกัด

ที่ตั้ง เขตประกอบการอุตสาหกรรมอัลฟาเทคโนโลยี ตำบลคลองนราเนื่องเขต อำเภอเมือง จังหวัดฉะเชิงเทรา

| รายละเอียด                                     | ตำบลนครเนื่องเขต |        |                  |        |                  |        |                |        |                  |        |                 |        |                  |        |       |        | ตำบลวังตะเคียน     |        |                    |        |                |        |       |        | ตำบลบางเคย  |        |       |        |
|--|------------------|--------|------------------|--------|------------------|--------|----------------|--------|------------------|--------|-----------------|--------|------------------|--------|-------|--------|--------------------|--------|--------------------|--------|----------------|--------|-------|--------|-------------|--------|-------|--------|
|  | หมู่ที่ 1        |        | หมู่ที่ 2        |        | หมู่ที่ 3        |        | หมู่ที่ 5      |        | หมู่ที่ 7        |        | หมู่ที่ 10      |        | หมู่ที่ 17       |        | รวม   |        | หมู่ที่ 1          |        | หมู่ที่ 5          |        | หมู่ที่ 8      |        | รวม   |        | หมู่ที่ 3   |        | รวม   |        |
|  | บ้านปิงสามเสร็จ  |        | บ้านนครเนื่องเขต |        | บ้านนครเนื่องเขต |        | บ้านพลอยยายสุข |        | บ้านวัดชนะสงคราม |        | บ้านคลองขางล่าง |        | บ้านนครเนื่องเขต |        |       |        | บ้านคลองวังตะเคียน |        | บ้านคลองวังตะเคียน |        | บ้านวังตะเคียน |        |       |        | บ้านคลองขุด |        |       |        |
|  | จำนวน            | ร้อยละ | จำนวน            | ร้อยละ | จำนวน            | ร้อยละ | จำนวน          | ร้อยละ | จำนวน            | ร้อยละ | จำนวน           | ร้อยละ | จำนวน            | ร้อยละ | จำนวน | ร้อยละ | จำนวน              | ร้อยละ | จำนวน              | ร้อยละ | จำนวน          | ร้อยละ | จำนวน | ร้อยละ | จำนวน       | ร้อยละ | จำนวน | ร้อยละ |
|  | 1                | 100.0  | 1                | 100.0  | 1                | 100.0  | 1              | 100.0  | 1                | 100.0  | 1               | 100.0  | 1                | 100.0  | 7     | 100.0  | 1                  | 100.0  | 1                  | 100.0  | 1              | 100.0  | 3     | 100.0  | 1           | 100.0  | 1     | 100.0  |
| 1.1.6 ระยะเวลาในการดำรงตำแหน่ง                 |                  |        |                  |        |                  |        |                |        |                  |        |                 |        |                  |        |       |        |                    |        |                    |        |                |        |       |        |             |        |       |        |
| - น้อยกว่า 1 ปี                                | 0                | 0.0    | 0                | 0.0    | 0                | 0.0    | 0              | 0.0    | 0                | 0.0    | 0               | 0.0    | 0                | 0.0    | 0     | 0.0    | 0                  | 0.0    | 0                  | 0.0    | 0              | 0.0    | 0     | 0.0    | 0           | 0.0    | 0     | 0.0    |
| - ระหว่าง 1-5 ปี                               | 1                | 100.0  | 1                | 100.0  | 0                | 0.0    | 0              | 0.0    | 1                | 100.0  | 1               | 100.0  | 0                | 0.0    | 4     | 57.1   | 0                  | 0.0    | 1                  | 100.0  | 0              | 0.0    | 1     | 33.3   | 0           | 0.0    | 0     | 0.0    |
| - ระหว่าง 5 -10 ปี                             | 0                | 0.0    | 0                | 0.0    | 0                | 0.0    | 1              | 100.0  | 0                | 0.0    | 0               | 0.0    | 0                | 0.0    | 1     | 14.3   | 1                  | 100.0  | 0                  | 0.0    | 0              | 0.0    | 1     | 33.3   | 0           | 0.0    | 0     | 0.0    |
| - ระหว่าง 10 - 15 ปี                           | 0                | 0.0    | 0                | 0.0    | 1                | 100.0  | 0              | 0.0    | 0                | 0.0    | 0               | 0.0    | 0                | 0.0    | 1     | 14.3   | 0                  | 0.0    | 0                  | 0.0    | 0              | 0.0    | 0     | 0.0    | 1           | 100.0  | 1     | 100.0  |
| - ระหว่าง 15 -20 ปี                            | 0                | 0.0    | 0                | 0.0    | 0                | 0.0    | 0              | 0.0    | 0                | 0.0    | 0               | 0.0    | 1                | 100.0  | 1     | 14.3   | 0                  | 0.0    | 0                  | 0.0    | 0              | 0.0    | 0     | 0.0    | 0           | 0.0    | 0     | 0.0    |
| - มากกว่า 20 ปีขึ้นไป                          | 0                | 0.0    | 0                | 0.0    | 0                | 0.0    | 0              | 0.0    | 0                | 0.0    | 0               | 0.0    | 0                | 0.0    | 0     | 0.0    | 0                  | 0.0    | 0                  | 0.0    | 1              | 100.0  | 1     | 33.3   | 0           | 0.0    | 0     | 0.0    |
| รวม  | 1                | 100.0  | 1                | 100.0  | 1                | 100.0  | 1              | 100.0  | 1                | 100.0  | 1               | 100.0  | 1                | 100.0  | 7     | 100.0  | 1                  | 100.0  | 1                  | 100.0  | 1              | 100.0  | 3     | 100.0  | 1           | 100.0  | 1     | 100.0  |
| 1.2 ภูมิสำเนาเดิม                              |                  |        |                  |        |                  |        |                |        |                  |        |                 |        |                  |        |       |        |                    |        |                    |        |                |        |       |        |             |        |       |        |
| 1.2.1 ภูมิสำเนา                                |                  |        |                  |        |                  |        |                |        |                  |        |                 |        |                  |        |       |        |                    |        |                    |        |                |        |       |        |             |        |       |        |
| - อยู่พื้นที่ตั้งแต่เกิด (ข้ามไปตอบ ส่วนที่ 2) | 1                | 100.0  | 1                | 100.0  | 1                | 100.0  | 1              | 100.0  | 1                | 100.0  | 1               | 100.0  | 1                | 100.0  | 7     | 100.0  | 1                  | 100.0  | 1                  | 100.0  | 1              | 100.0  | 3     | 100.0  | 1           | 100.0  | 1     | 100.0  |
| - ย้ายมาจากที่อื่น                             | 0                | 0.0    | 0                | 0.0    | 0                | 0.0    | 0              | 0.0    | 0                | 0.0    | 0               | 0.0    | 0                | 0.0    | 0     | 0.0    | 0                  | 0.0    | 0                  | 0.0    | 0              | 0.0    | 0     | 0.0    | 0           | 0.0    | 0     | 0.0    |
| รวม  | 1                | 100.0  | 1                | 100.0  | 1                | 100.0  | 1              | 100.0  | 1                | 100.0  | 1               | 100.0  | 1                | 100.0  | 7     | 100.0  | 1                  | 100.0  | 1                  | 100.0  | 1              | 100.0  | 3     | 100.0  | 1           | 100.0  | 1     | 100.0  |
| ชุมชนกิจ สังคมของชุมชน                         |                  |        |                  |        |                  |        |                |        |                  |        |                 |        |                  |        |       |        |                    |        |                    |        |                |        |       |        |             |        |       |        |
| 2.1 ข้อมูลทั่วไปของชุมชน/หมู่บ้าน              |                  |        |                  |        |                  |        |                |        |                  |        |                 |        |                  |        |       |        |                    |        |                    |        |                |        |       |        |             |        |       |        |
| 2.1.1 จำนวนครัวเรือน                           |                  |        |                  |        |                  |        |                |        |                  |        |                 |        |                  |        |       |        |                    |        |                    |        |                |        |       |        |             |        |       |        |
| - ต่ำกว่า 100 หลังคาเรือน                      | 0                | 0.0    | 0                | 0.0    | 0                | 0.0    | 1              | 100.0  | 0                | 0.0    | 1               | 100.0  | 0                | 0.0    | 2     | 28.6   | 0                  | 0.0    | 0                  | 0.0    | 0              | 0.0    | 0     | 0.0    | 0           | 0.0    | 0     | 0.0    |
| - 100-200 หลังคาเรือน                          | 0                | 0.0    | 1                | 100.0  | 1                | 100.0  | 0              | 0.0    | 1                | 100.0  | 0               | 0.0    | 0                | 0.0    | 3     | 42.9   | 0                  | 0.0    | 0                  | 0.0    | 0              | 0.0    | 0     | 0.0    | 1           | 100.0  | 1     | 100.0  |
| - 201-300 หลังคาเรือน                          | 1                | 100.0  | 0                | 0.0    | 0                | 0.0    | 0              | 0.0    | 0                | 0.0    | 0               | 0.0    | 0                | 0.0    | 1     | 14.3   | 1                  | 100.0  | 0                  | 0.0    | 0              | 0.0    | 1     | 33.3   | 0           | 0.0    | 0     | 0.0    |
| - 301-400 หลังคาเรือน                          | 0                | 0.0    | 0                | 0.0    | 0                | 0.0    | 0              | 0.0    | 0                | 0.0    | 0               | 0.0    | 1                | 100.0  | 1     | 14.3   | 0                  | 0.0    | 0                  | 0.0    | 0              | 0.0    | 0     | 0.0    | 0           | 0.0    | 0     | 0.0    |
| - 401-500 หลังคาเรือน                          | 0                | 0.0    | 0                | 0.0    | 0                | 0.0    | 0              | 0.0    | 0                | 0.0    | 0               | 0.0    | 0                | 0.0    | 0     | 0.0    | 0                  | 0.0    | 0                  | 0.0    | 0              | 0.0    | 0     | 0.0    | 0           | 0.0    | 0     | 0.0    |
| - 501-600 หลังคาเรือน                          | 0                | 0.0    | 0                | 0.0    | 0                | 0.0    | 0              | 0.0    | 0                | 0.0    | 0               | 0.0    | 0                | 0.0    | 0     | 0.0    | 0                  | 0.0    | 0                  | 0.0    | 0              | 0.0    | 0     | 0.0    | 0           | 0.0    | 0     | 0.0    |
| - มากกว่า 600 หลังคาเรือน                      | 0                | 0.0    | 0                | 0.0    | 0                | 0.0    | 0              | 0.0    | 0                | 0.0    | 0               | 0.0    | 0                | 0.0    | 0     | 0.0    | 0                  | 0.0    | 1                  | 100.0  | 1              | 100.0  | 2     | 66.7   | 0           | 0.0    | 0     | 0.0    |
| รวม  | 1                | 100.0  | 1                | 100.0  | 1                | 100.0  | 1              | 100.0  | 1                | 100.0  | 1               | 100.0  | 1                | 100.0  | 7     | 100.0  | 1                  | 100.0  | 1                  | 100.0  | 1              | 100.0  | 3     | 100.0  | 1           | 100.0  | 1     | 100.0  |
| 2.1.2 จำนวนประชากร                             |                  |        |                  |        |                  |        |                |        |                  |        |                 |        |                  |        |       |        |                    |        |                    |        |                |        |       |        |             |        |       |        |
| - ต่ำกว่า 500 คน                               | 0                | 0.0    | 0                | 0.0    | 1                | 100.0  | 1              | 100.0  | 1                | 100.0  | 1               | 100.0  | 0                | 0.0    | 4     | 57.1   | 0                  | 0.0    | 0                  | 0.0    | 0              | 0.0    | 0     | 0.0    | 1           | 100.0  | 1     | 100.0  |
| - 500-1,000 คน                                 | 1                | 100.0  | 1                | 100.0  | 0                | 0.0    | 0              | 0.0    | 0                | 0.0    | 0               | 0.0    | 0                | 0.0    | 2     | 28.6   | 1                  | 100.0  | 0                  | 0.0    | 0              | 0.0    | 1     | 33.3   | 0           | 0.0    | 0     | 0.0    |
| - 1,001-1,500 คน                               | 0                | 0.0    | 0                | 0.0    | 0                | 0.0    | 0              | 0.0    | 0                | 0.0    | 0               | 0.0    | 1                | 100.0  | 1     | 14.3   | 0                  | 0.0    | 0                  | 0.0    | 0              | 0.0    | 0     | 0.0    | 0           | 0.0    | 0     | 0.0    |
| - 1,501-2,000 คน                               | 0                | 0.0    | 0                | 0.0    | 0                | 0.0    | 0              | 0.0    | 0                | 0.0    | 0               | 0.0    | 0                | 0.0    | 0     | 0.0    | 0                  | 0.0    | 0                  | 0.0    | 0              | 0.0    | 0     | 0.0    | 0           | 0.0    | 0     | 0.0    |
| - มากกว่า 2,000 คน                             | 0                | 0.0    | 0                | 0.0    | 0                | 0.0    | 0              | 0.0    | 0                | 0.0    | 0               | 0.0    | 0                | 0.0    | 0     | 0.0    | 0                  | 0.0    | 1                  | 100.0  | 1              | 100.0  | 2     | 66.7   | 0           | 0.0    | 0     | 0.0    |
| รวม  | 1                | 100.0  | 1                | 100.0  | 1                | 100.0  | 1              | 100.0  | 1                | 100.0  | 1               | 100.0  | 1                | 100.0  | 7     | 100.0  | 1                  | 100.0  | 1                  | 100.0  | 1              | 100.0  | 3     | 100.0  | 1           | 100.0  | 1     | 100.0  |



ผลแบบสอบถามสภาพเศรษฐกิจ-สังคม และความคิดเห็นของผู้นำชุมชน ประจำปี 2567

ต่อโครงการโรงไฟฟ้านครเนื่องเขต ของบริษัท กัลฟ์ เอ็นเนอร์จี จำกัด

ที่ตั้ง เขตประกอบการอุตสาหกรรมอัลฟาเทคโนโลยี ตำบลคลองนครเนื่องเขต อำเภอเมือง จังหวัดฉะเชิงเทรา

| รายละเอียด   | ตำบลนครเนื่องเขต |        |                  |        |                  |        |               |        |                |        |                  |        |                  |        |       |        | ตำบลวังตะเคียน     |        |                    |        |                |        |       |        | ตำบลบางเคย  |        |       |        |
|--|------------------|--------|------------------|--------|------------------|--------|---------------|--------|----------------|--------|------------------|--------|------------------|--------|-------|--------|--------------------|--------|--------------------|--------|----------------|--------|-------|--------|-------------|--------|-------|--------|
|  | หมู่ที่ 1        |        | หมู่ที่ 2        |        | หมู่ที่ 3        |        | หมู่ที่ 5     |        | หมู่ที่ 7      |        | หมู่ที่ 10       |        | หมู่ที่ 17       |        | รวม   |        | หมู่ที่ 1          |        | หมู่ที่ 5          |        | หมู่ที่ 8      |        | รวม   |        | หมู่ที่ 3   |        | รวม   |        |
|  | บ้านปิงสามเสร็จ  |        | บ้านนครเนื่องเขต |        | บ้านนครเนื่องเขต |        | บ้านหอดยายสุบ |        | บ้านวัดชะธงสาร |        | บ้านคลองขวางล่าง |        | บ้านนครเนื่องเขต |        |       |        | บ้านคลองวังตะเคียน |        | บ้านคลองวังตะเคียน |        | บ้านวังตะเคียน |        |       |        | บ้านคลองขุด |        |       |        |
|  | จำนวน            | ร้อยละ | จำนวน            | ร้อยละ | จำนวน            | ร้อยละ | จำนวน         | ร้อยละ | จำนวน          | ร้อยละ | จำนวน            | ร้อยละ | จำนวน            | ร้อยละ | จำนวน | ร้อยละ | จำนวน              | ร้อยละ | จำนวน              | ร้อยละ | จำนวน          | ร้อยละ | จำนวน | ร้อยละ | จำนวน       | ร้อยละ | จำนวน | ร้อยละ |
|  | 1                | 100.0  | 1                | 100.0  | 1                | 100.0  | 1             | 100.0  | 1              | 100.0  | 1                | 100.0  | 1                | 100.0  | 7     | 100.0  | 1                  | 100.0  | 1                  | 100.0  | 1              | 100.0  | 3     | 100.0  | 1           | 100.0  | 1     | 100.0  |
| 2.1.3 ภูมิสำเนาเดิมของประชาชนส่วนใหญ่ในชุมชน/หมู่บ้านของท่าน |                  |        |                  |        |                  |        |               |        |                |        |                  |        |                  |        |       |        |                    |        |                    |        |                |        |       |        |             |        |       |        |
| - เป็นคนในท้องถิ่น   | 1                | 100.0  | 1                | 100.0  | 1                | 100.0  | 1             | 100.0  | 1              | 100.0  | 1                | 100.0  | 1                | 100.0  | 7     | 100.0  | 1                  | 100.0  | 0                  | 0.0    | 0              | 0.0    | 1     | 33.3   | 1           | 100.0  | 1     | 100.0  |
| - ย้ายมาจากภาค   | 0                | 0.0    | 0                | 0.0    | 0                | 0.0    | 0             | 0.0    | 0              | 0.0    | 0                | 0.0    | 0                | 0.0    | 0     | 0.0    | 0                  | 0.0    | 1                  | 100.0  | 1              | 100.0  | 2     | 66.7   | 0           | 0.0    | 0     | 0.0    |
| รวม  | 1                | 100.0  | 1                | 100.0  | 1                | 100.0  | 1             | 100.0  | 1              | 100.0  | 1                | 100.0  | 1                | 100.0  | 7     | 100.0  | 1                  | 100.0  | 1                  | 100.0  | 1              | 100.0  | 3     | 100.0  | 1           | 100.0  | 1     | 100.0  |
| ย้ายมาจากภาค   |                  |        |                  |        |                  |        |               |        |                |        |                  |        |                  |        |       |        |                    |        |                    |        |                |        |       |        |             |        |       |        |
| - ภาคตะวันออก/เชียงใหม่                                      | 0                | 0.0    | 0                | 0.0    | 0                | 0.0    | 0             | 0.0    | 0              | 0.0    | 0                | 0.0    | 0                | 0.0    | 0     | 0.0    | 0                  | 0.0    | 1                  | 100.0  | 1              | 100.0  | 2     | 100.0  | 0           | 0.0    | 0     | 0.0    |
| - ไม่ระบุ  | 0                | 0.0    | 0                | 0.0    | 0                | 0.0    | 0             | 0.0    | 0              | 0.0    | 0                | 0.0    | 0                | 0.0    | 0     | 0.0    | 0                  | 0.0    | 0                  | 0.0    | 0              | 0.0    | 0     | 0.0    | 0           | 0.0    | 0     | 0.0    |
| รวม  | 0                | 0.0    | 0                | 0.0    | 0                | 0.0    | 0             | 0.0    | 0              | 0.0    | 0                | 0.0    | 0                | 0.0    | 0     | 0.0    | 0                  | 0.0    | 1                  | 100.0  | 1              | 100.0  | 2     | 100.0  | 0           | 0.0    | 0     | 0.0    |
| 2.2 ข้อมูลด้านสภาพเศรษฐกิจโดยทั่วไปของชุมชน/หมู่บ้าน         |                  |        |                  |        |                  |        |               |        |                |        |                  |        |                  |        |       |        |                    |        |                    |        |                |        |       |        |             |        |       |        |
| 2.2.1 อาชีพหลักของประชาชนในชุมชน/หมู่บ้าน                    |                  |        |                  |        |                  |        |               |        |                |        |                  |        |                  |        |       |        |                    |        |                    |        |                |        |       |        |             |        |       |        |
| - พนักงานบริษัท/ พนักงานโรงงาน                               | 0                | 0.0    | 0                | 0.0    | 0                | 0.0    | 1             | 100.0  | 0              | 0.0    | 0                | 0.0    | 1                | 100.0  | 2     | 28.6   | 0                  | 0.0    | 1                  | 100.0  | 0              | 0.0    | 1     | 33.3   | 0           | 0.0    | 0     | 0.0    |
| - รับจ้างทั่วไป  | 0                | 0.0    | 0                | 0.0    | 0                | 0.0    | 0             | 0.0    | 0              | 0.0    | 0                | 0.0    | 0                | 0.0    | 0     | 0.0    | 0                  | 0.0    | 0                  | 0.0    | 1              | 100.0  | 1     | 33.3   | 0           | 0.0    | 0     | 0.0    |
| - เกษตรกรรม/ เลี้ยงสัตว์                                     | 1                | 100.0  | 1                | 100.0  | 1                | 100.0  | 0             | 0.0    | 1              | 100.0  | 1                | 100.0  | 0                | 0.0    | 5     | 71.4   | 1                  | 100.0  | 0                  | 0.0    | 0              | 0.0    | 1     | 33.3   | 1           | 100.0  | 1     | 100.0  |
| รวม  | 1                | 100.0  | 1                | 100.0  | 1                | 100.0  | 1             | 100.0  | 1              | 100.0  | 1                | 100.0  | 1                | 100.0  | 7     | 100.0  | 1                  | 100.0  | 1                  | 100.0  | 1              | 100.0  | 3     | 100.0  | 1           | 100.0  | 1     | 100.0  |
| 2.2.2 อาชีพเสริมของประชาชนส่วนใหญ่ในชุมชน/หมู่บ้าน           |                  |        |                  |        |                  |        |               |        |                |        |                  |        |                  |        |       |        |                    |        |                    |        |                |        |       |        |             |        |       |        |
| - ไม่มี  | 0                | 0.0    | 0                | 0.0    | 0                | 0.0    | 0             | 0.0    | 0              | 0.0    | 0                | 0.0    | 0                | 0.0    | 0     | 0.0    | 0                  | 0.0    | 0                  | 0.0    | 0              | 0.0    | 0     | 0.0    | 0           | 0.0    | 0     | 0.0    |
| - มี   | 1                | 100.0  | 1                | 100.0  | 1                | 100.0  | 1             | 100.0  | 1              | 100.0  | 1                | 100.0  | 1                | 100.0  | 7     | 100.0  | 1                  | 100.0  | 1                  | 100.0  | 1              | 100.0  | 3     | 100.0  | 1           | 100.0  | 1     | 100.0  |
| รวม  | 1                | 100.0  | 1                | 100.0  | 1                | 100.0  | 1             | 100.0  | 1              | 100.0  | 1                | 100.0  | 1                | 100.0  | 7     | 100.0  | 1                  | 100.0  | 1                  | 100.0  | 1              | 100.0  | 3     | 100.0  | 1           | 100.0  | 1     | 100.0  |
| มี ไร่นา   |                  |        |                  |        |                  |        |               |        |                |        |                  |        |                  |        |       |        |                    |        |                    |        |                |        |       |        |             |        |       |        |
| - เกษตรกรรม  | 0                | 0.0    | 0                | 0.0    | 0                | 0.0    | 0             | 0.0    | 0              | 0.0    | 0                | 0.0    | 1                | 100.0  | 1     | 14.3   | 0                  | 0.0    | 0                  | 0.0    | 0              | 0.0    | 0     | 0.0    | 0           | 0.0    | 0     | 0.0    |
| - ค้าขาย   | 1                | 100.0  | 0                | 0.0    | 1                | 100.0  | 0             | 0.0    | 0              | 0.0    | 0                | 0.0    | 0                | 0.0    | 2     | 28.6   | 0                  | 0.0    | 0                  | 0.0    | 0              | 0.0    | 0     | 0.0    | 0           | 0.0    | 0     | 0.0    |
| - พนักงานโรงงาน  | 0                | 0.0    | 1                | 100.0  | 0                | 0.0    | 0             | 0.0    | 1              | 100.0  | 0                | 0.0    | 0                | 0.0    | 2     | 28.6   | 0                  | 0.0    | 0                  | 0.0    | 1              | 100.0  | 1     | 33.3   | 0           | 0.0    | 0     | 0.0    |
| - รับจ้างทั่วไป  | 0                | 0.0    | 0                | 0.0    | 0                | 0.0    | 1             | 100.0  | 0              | 0.0    | 1                | 100.0  | 0                | 0.0    | 2     | 28.6   | 1                  | 100.0  | 1                  | 100.0  | 0              | 0.0    | 2     | 66.7   | 1           | 100.0  | 1     | 100.0  |
| รวม  | 1                | 100.0  | 1                | 100.0  | 1                | 100.0  | 1             | 100.0  | 1              | 100.0  | 1                | 100.0  | 1                | 100.0  | 7     | 100.0  | 1                  | 100.0  | 1                  | 100.0  | 1              | 100.0  | 3     | 100.0  | 1           | 100.0  | 1     | 100.0  |
| 2.2.3 ฐานะทางเศรษฐกิจของครัวเรือน                            |                  |        |                  |        |                  |        |               |        |                |        |                  |        |                  |        |       |        |                    |        |                    |        |                |        |       |        |             |        |       |        |
| - ฐานะไม่ดี  | 0                | 0.0    | 0                | 0.0    | 0                | 0.0    | 0             | 0.0    | 0              | 0.0    | 0                | 0.0    | 0                | 0.0    | 0     | 0.0    | 0                  | 0.0    | 0                  | 0.0    | 0              | 0.0    | 0     | 0.0    | 0           | 0.0    | 0     | 0.0    |
| - ฐานะปานกลาง  | 1                | 100.0  | 1                | 100.0  | 1                | 100.0  | 1             | 100.0  | 1              | 100.0  | 1                | 100.0  | 1                | 100.0  | 7     | 100.0  | 1                  | 100.0  | 1                  | 100.0  | 1              | 100.0  | 3     | 100.0  | 1           | 100.0  | 1     | 100.0  |
| - ฐานะดี   | 0                | 0.0    | 0                | 0.0    | 0                | 0.0    | 0             | 0.0    | 0              | 0.0    | 0                | 0.0    | 0                | 0.0    | 0     | 0.0    | 0                  | 0.0    | 0                  | 0.0    | 0              | 0.0    | 0     | 0.0    | 0           | 0.0    | 0     | 0.0    |
| รวม  | 1                | 100.0  | 1                | 100.0  | 1                | 100.0  | 1             | 100.0  | 1              | 100.0  | 1                | 100.0  | 1                | 100.0  | 7     | 100.0  | 1                  | 100.0  | 1                  | 100.0  | 1              | 100.0  | 3     | 100.0  | 1           | 100.0  | 1     | 100.0  |

| รายละเอียด                              | ตำบลนครเนื่องเขต |        |                  |        |                  |        |                |        |                |        |                  |        |                  |        |       |        | ตำบลวังตะเคียน     |        |                    |        |                |        |       |        | ตำบลบางเคย  |        |       |        |
|---|------------------|--------|------------------|--------|------------------|--------|----------------|--------|----------------|--------|------------------|--------|------------------|--------|-------|--------|--------------------|--------|--------------------|--------|----------------|--------|-------|--------|-------------|--------|-------|--------|
|   | หมู่ที่ 1        |        | หมู่ที่ 2        |        | หมู่ที่ 3        |        | หมู่ที่ 5      |        | หมู่ที่ 7      |        | หมู่ที่ 10       |        | หมู่ที่ 17       |        | รวม   |        | หมู่ที่ 1          |        | หมู่ที่ 5          |        | หมู่ที่ 8      |        | รวม   |        | หมู่ที่ 3   |        | รวม   |        |
|   | บ้านปิงสามเสร็จ  |        | บ้านนครเนื่องเขต |        | บ้านนครเนื่องเขต |        | บ้านหลอดยายสุข |        | บ้านวัดชะตงสาร |        | บ้านคลองขวางล่าง |        | บ้านนครเนื่องเขต |        |       |        | บ้านคลองวังตะเคียน |        | บ้านคลองวังตะเคียน |        | บ้านวังตะเคียน |        |       |        | บ้านคลองพุฒ |        |       |        |
|   | จำนวน            | ร้อยละ | จำนวน            | ร้อยละ | จำนวน            | ร้อยละ | จำนวน          | ร้อยละ | จำนวน          | ร้อยละ | จำนวน            | ร้อยละ | จำนวน            | ร้อยละ | จำนวน | ร้อยละ | จำนวน              | ร้อยละ | จำนวน              | ร้อยละ | จำนวน          | ร้อยละ | จำนวน | ร้อยละ | จำนวน       | ร้อยละ | จำนวน | ร้อยละ |
|   | 1                | 100.0  | 1                | 100.0  | 1                | 100.0  | 1              | 100.0  | 1              | 100.0  | 1                | 100.0  | 1                | 100.0  | 7     | 100.0  | 1                  | 100.0  | 1                  | 100.0  | 1              | 100.0  | 3     | 100.0  | 1           | 100.0  | 1     | 100.0  |
| 2.3 การจ้างแรงงานในพื้นที่              |                  |        |                  |        |                  |        |                |        |                |        |                  |        |                  |        |       |        |                    |        |                    |        |                |        |       |        |             |        |       |        |
| 2.3.1 แรงงานภาคเกษตรกรรม                |                  |        |                  |        |                  |        |                |        |                |        |                  |        |                  |        |       |        |                    |        |                    |        |                |        |       |        |             |        |       |        |
| - ไม่มีการจ้าง                          | 1                | 100.0  | 1                | 100.0  | 0                | 0.0    | 1              | 100.0  | 0              | 0.0    | 1                | 100.0  | 0                | 0.0    | 4     | 57.1   | 1                  | 100.0  | 0                  | 0.0    | 1              | 100.0  | 2     | 66.7   | 0           | 0.0    | 0     | 0.0    |
| - มีการจ้างแรงงาน                       | 0                | 0.0    | 0                | 0.0    | 1                | 100.0  | 0              | 0.0    | 1              | 100.0  | 0                | 0.0    | 1                | 100.0  | 3     | 42.9   | 0                  | 0.0    | 1                  | 100.0  | 0              | 0.0    | 1     | 33.3   | 1           | 100.0  | 1     | 100.0  |
| รวม                                     | 1                | 100.0  | 1                | 100.0  | 1                | 100.0  | 1              | 100.0  | 1              | 100.0  | 1                | 100.0  | 1                | 100.0  | 7     | 100.0  | 1                  | 100.0  | 1                  | 100.0  | 1              | 100.0  | 3     | 100.0  | 1           | 100.0  | 1     | 100.0  |
| แรงงานส่วนใหญ่                          |                  |        |                  |        |                  |        |                |        |                |        |                  |        |                  |        |       |        |                    |        |                    |        |                |        |       |        |             |        |       |        |
| - เป็นคนในพื้นที่                       | 0                | 0.0    | 0                | 0.0    | 1                | 100.0  | 0              | 0.0    | 1              | 100.0  | 0                | 0.0    | 1                | 100.0  | 3     | 100.0  | 0                  | 0.0    | 1                  | 100.0  | 0              | 0.0    | 1     | 100.0  | 1           | 100.0  | 1     | 100.0  |
| - เป็นคนนอกพื้นที่                      | 0                | 0.0    | 0                | 0.0    | 0                | 0.0    | 0              | 0.0    | 0              | 0.0    | 0                | 0.0    | 0                | 0.0    | 0     | 0.0    | 0                  | 0.0    | 0                  | 0.0    | 0              | 0.0    | 0     | 0.0    | 0           | 0.0    | 0     | 0.0    |
| รวม                                     | 0                | 0.0    | 0                | 0.0    | 1                | 100.0  | 0              | 0.0    | 1              | 100.0  | 0                | 0.0    | 1                | 100.0  | 3     | 100.0  | 0                  | 0.0    | 1                  | 100.0  | 0              | 0.0    | 1     | 100.0  | 1           | 100.0  | 1     | 100.0  |
| 2.3.2 แรงงานภาคอุตสาหกรรม               |                  |        |                  |        |                  |        |                |        |                |        |                  |        |                  |        |       |        |                    |        |                    |        |                |        |       |        |             |        |       |        |
| - ไม่มีการจ้าง                          | 0                | 0.0    | 0                | 0.0    | 0                | 0.0    | 0              | 0.0    | 0              | 0.0    | 0                | 0.0    | 0                | 0.0    | 0     | 0.0    | 0                  | 0.0    | 0                  | 0.0    | 0              | 0.0    | 0     | 0.0    | 0           | 0.0    | 0     | 0.0    |
| - มีการจ้างแรงงาน                       | 1                | 100.0  | 1                | 100.0  | 1                | 100.0  | 1              | 100.0  | 1              | 100.0  | 1                | 100.0  | 1                | 100.0  | 7     | 100.0  | 1                  | 100.0  | 1                  | 100.0  | 1              | 100.0  | 3     | 100.0  | 1           | 100.0  | 1     | 100.0  |
| รวม                                     | 1                | 100.0  | 1                | 100.0  | 1                | 100.0  | 1              | 100.0  | 1              | 100.0  | 1                | 100.0  | 1                | 100.0  | 7     | 100.0  | 1                  | 100.0  | 1                  | 100.0  | 1              | 100.0  | 3     | 100.0  | 1           | 100.0  | 1     | 100.0  |
| แรงงานส่วนใหญ่                          |                  |        |                  |        |                  |        |                |        |                |        |                  |        |                  |        |       |        |                    |        |                    |        |                |        |       |        |             |        |       |        |
| - เป็นคนในพื้นที่                       | 1                | 100.0  | 1                | 100.0  | 1                | 100.0  | 1              | 100.0  | 1              | 100.0  | 1                | 100.0  | 1                | 100.0  | 7     | 100.0  | 1                  | 100.0  | 0                  | 0.0    | 1              | 100.0  | 2     | 66.7   | 1           | 100.0  | 1     | 100.0  |
| - เป็นคนนอกพื้นที่                      | 0                | 0.0    | 0                | 0.0    | 0                | 0.0    | 0              | 0.0    | 0              | 0.0    | 0                | 0.0    | 0                | 0.0    | 0     | 0.0    | 0                  | 0.0    | 1                  | 100.0  | 0              | 0.0    | 1     | 33.3   | 0           | 0.0    | 0     | 0.0    |
| รวม                                     | 1                | 100.0  | 1                | 100.0  | 1                | 100.0  | 1              | 100.0  | 1              | 100.0  | 1                | 100.0  | 1                | 100.0  | 7     | 100.0  | 1                  | 100.0  | 1                  | 100.0  | 1              | 100.0  | 3     | 100.0  | 1           | 100.0  | 1     | 100.0  |
| 2.4 การศึกษาและศาสนา                    |                  |        |                  |        |                  |        |                |        |                |        |                  |        |                  |        |       |        |                    |        |                    |        |                |        |       |        |             |        |       |        |
| 2.4.1 ในชุมชนของท่านมีสถานศึกษา หรือไม่ |                  |        |                  |        |                  |        |                |        |                |        |                  |        |                  |        |       |        |                    |        |                    |        |                |        |       |        |             |        |       |        |
| - ไม่มี                                 | 1                | 100.0  | 1                | 100.0  | 1                | 100.0  | 1              | 100.0  | 0              | 0.0    | 1                | 100.0  | 1                | 100.0  | 6     | 85.7   | 1                  | 100.0  | 1                  | 100.0  | 0              | 0.0    | 2     | 66.7   | 1           | 100.0  | 1     | 100.0  |
| - มี                                    | 0                | 0.0    | 0                | 0.0    | 0                | 0.0    | 0              | 0.0    | 1              | 100.0  | 0                | 0.0    | 0                | 0.0    | 1     | 14.3   | 0                  | 0.0    | 0                  | 0.0    | 1              | 100.0  | 1     | 33.3   | 0           | 0.0    | 0     | 0.0    |
| รวม                                     | 1                | 100.0  | 1                | 100.0  | 1                | 100.0  | 1              | 100.0  | 1              | 100.0  | 1                | 100.0  | 1                | 100.0  | 7     | 100.0  | 1                  | 100.0  | 1                  | 100.0  | 1              | 100.0  | 3     | 100.0  | 1           | 100.0  | 1     | 100.0  |
| มี (แห่ง)                               |                  |        |                  |        |                  |        |                |        |                |        |                  |        |                  |        |       |        |                    |        |                    |        |                |        |       |        |             |        |       |        |
| - 1                                     | 0                | 0.0    | 0                | 0.0    | 0                | 0.0    | 0              | 0.0    | 0              | 0.0    | 0                | 0.0    | 0                | 0.0    | 0     | 0.0    | 0                  | 0.0    | 0                  | 0.0    | 1              | 100.0  | 1     | 100.0  | 0           | 0.0    | 0     | 0.0    |
| - 2                                     | 0                | 0.0    | 0                | 0.0    | 0                | 0.0    | 0              | 0.0    | 0              | 0.0    | 0                | 0.0    | 0                | 0.0    | 0     | 0.0    | 0                  | 0.0    | 0                  | 0.0    | 0              | 0.0    | 0     | 0.0    | 0           | 0.0    | 0     | 0.0    |
| - 3                                     | 0                | 0.0    | 0                | 0.0    | 0                | 0.0    | 0              | 0.0    | 1              | 100.0  | 0                | 0.0    | 0                | 0.0    | 1     | 100.0  | 0                  | 0.0    | 0                  | 0.0    | 0              | 0.0    | 0     | 0.0    | 0           | 0.0    | 0     | 0.0    |
| รวม                                     | 0                | 0.0    | 0                | 0.0    | 0                | 0.0    | 0              | 0.0    | 1              | 100.0  | 0                | 0.0    | 0                | 0.0    | 1     | 100.0  | 0                  | 0.0    | 0                  | 0.0    | 1              | 100.0  | 1     | 100.0  | 0           | 0.0    | 0     | 0.0    |
| 2.4.2 ในชุมชนของท่านมีวัด หรือไม่       |                  |        |                  |        |                  |        |                |        |                |        |                  |        |                  |        |       |        |                    |        |                    |        |                |        |       |        |             |        |       |        |
| - ไม่มี                                 | 1                | 100.0  | 1                | 100.0  | 1                | 100.0  | 1              | 100.0  | 0              | 0.0    | 1                | 100.0  | 1                | 100.0  | 6     | 85.7   | 1                  | 100.0  | 0                  | 0.0    | 0              | 0.0    | 1     | 33.3   | 1           | 100.0  | 1     | 100.0  |
| - มี                                    | 0                | 0.0    | 0                | 0.0    | 0                | 0.0    | 0              | 0.0    | 1              | 100.0  | 0                | 0.0    | 0                | 0.0    | 1     | 14.3   | 0                  | 0.0    | 1                  | 100.0  | 1              | 100.0  | 2     | 66.7   | 0           | 0.0    | 0     | 0.0    |
| รวม                                     | 1                | 100.0  | 1                | 100.0  | 1                | 100.0  | 1              | 100.0  | 1              | 100.0  | 1                | 100.0  | 1                | 100.0  | 7     | 100.0  | 1                  | 100.0  | 1                  | 100.0  | 1              | 100.0  | 3     | 100.0  | 1           | 100.0  | 1     | 100.0  |

ผลแบบสอบถามสภาพเศรษฐกิจ-สังคม และความคิดเห็นของผู้นำชุมชน ประจำปี 2567

ต่อโครงการโรงไฟฟ้านครเนื่องเขต ของบริษัท กัลฟ์ เจพี เอ็นเอ็นเค จำกัด

ที่ตั้ง เขตประกอบการอุตสาหกรรมอัลฟาเทคโนโลยี ตำบลคลองนครเนื่องเขต อำเภอเมือง จังหวัดฉะเชิงเทรา

| รายละเอียด  | ตำบลนครเนื่องเขต |        |                  |        |                  |        |               |        |                  |        |                  |        |                  |        |       |        | ตำบลวังตะเคียน     |        |                    |        |                |        |       |        | ตำบลบางเตย  |        |       |        |
|---|------------------|--------|------------------|--------|------------------|--------|---------------|--------|------------------|--------|------------------|--------|------------------|--------|-------|--------|--------------------|--------|--------------------|--------|----------------|--------|-------|--------|-------------|--------|-------|--------|
|   | หมู่ที่ 1        |        | หมู่ที่ 2        |        | หมู่ที่ 3        |        | หมู่ที่ 5     |        | หมู่ที่ 7        |        | หมู่ที่ 10       |        | หมู่ที่ 17       |        | รวม   |        | หมู่ที่ 1          |        | หมู่ที่ 5          |        | หมู่ที่ 8      |        | รวม   |        | หมู่ที่ 3   |        | รวม   |        |
|   | บ้านปิงสามเสร็จ  |        | บ้านนครเนื่องเขต |        | บ้านนครเนื่องเขต |        | บ้านหลดยายสุข |        | บ้านวัดชนะสงคราม |        | บ้านคลองขวางล่าง |        | บ้านนครเนื่องเขต |        |       |        | บ้านคลองวังตะเคียน |        | บ้านคลองวังตะเคียน |        | บ้านวังตะเคียน |        |       |        | บ้านคลองขุด |        |       |        |
|   | จำนวน            | ร้อยละ | จำนวน            | ร้อยละ | จำนวน            | ร้อยละ | จำนวน         | ร้อยละ | จำนวน            | ร้อยละ | จำนวน            | ร้อยละ | จำนวน            | ร้อยละ | จำนวน | ร้อยละ | จำนวน              | ร้อยละ | จำนวน              | ร้อยละ | จำนวน          | ร้อยละ | จำนวน | ร้อยละ | จำนวน       | ร้อยละ | จำนวน | ร้อยละ |
|   | 1                | 100.0  | 1                | 100.0  | 1                | 100.0  | 1             | 100.0  | 1                | 100.0  | 1                | 100.0  | 1                | 100.0  | 7     | 100.0  | 1                  | 100.0  | 1                  | 100.0  | 1              | 100.0  | 3     | 100.0  | 1           | 100.0  | 1     | 100.0  |
| มี (แห่ง)   |                  |        |                  |        |                  |        |               |        |                  |        |                  |        |                  |        |       |        |                    |        |                    |        |                |        |       |        |             |        |       |        |
| - 1 แห่ง  | 0                | 0.0    | 0                | 0.0    | 0                | 0.0    | 0             | 0.0    | 1                | 100.0  | 0                | 0.0    | 0                | 0.0    | 1     | 100.0  | 0                  | 0.0    | 1                  | 100.0  | 1              | 100.0  | 2     | 100.0  | 0           | 0.0    | 0     | 0.0    |
| รวม   | 0                | 0.0    | 0                | 0.0    | 0                | 0.0    | 0             | 0.0    | 1                | 100.0  | 0                | 0.0    | 0                | 0.0    | 1     | 100.0  | 0                  | 0.0    | 1                  | 100.0  | 1              | 100.0  | 2     | 100.0  | 0           | 0.0    | 0     | 0.0    |
| 2.4.3 ในชุมชนของท่านมีสถานที่ประกอบกิจกรรมศาสนาอื่นๆ หรือไม่              |                  |        |                  |        |                  |        |               |        |                  |        |                  |        |                  |        |       |        |                    |        |                    |        |                |        |       |        |             |        |       |        |
| - ไม่มี   | 1                | 100.0  | 1                | 100.0  | 0                | 0.0    | 1             | 100.0  | 1                | 100.0  | 1                | 100.0  | 1                | 100.0  | 6     | 85.7   | 1                  | 100.0  | 1                  | 100.0  | 1              | 100.0  | 3     | 100.0  | 1           | 100.0  | 1     | 100.0  |
| - มี  | 0                | 0.0    | 0                | 0.0    | 1                | 100.0  | 0             | 0.0    | 0                | 0.0    | 0                | 0.0    | 0                | 0.0    | 1     | 14.3   | 0                  | 0.0    | 0                  | 0.0    | 0              | 0.0    | 0     | 0.0    | 0           | 0.0    | 0     | 0.0    |
| รวม   | 1                | 100.0  | 1                | 100.0  | 1                | 100.0  | 1             | 100.0  | 1                | 100.0  | 1                | 100.0  | 1                | 100.0  | 7     | 100.0  | 1                  | 100.0  | 1                  | 100.0  | 1              | 100.0  | 3     | 100.0  | 1           | 100.0  | 1     | 100.0  |
| มี (แห่ง)   |                  |        |                  |        |                  |        |               |        |                  |        |                  |        |                  |        |       |        |                    |        |                    |        |                |        |       |        |             |        |       |        |
| - 1 แห่ง  | 0                | 0.0    | 0                | 0.0    | 1                | 100.0  | 0             | 0.0    | 0                | 0.0    | 0                | 0.0    | 0                | 0.0    | 1     | 100.0  | 0                  | 0.0    | 0                  | 0.0    | 0              | 0.0    | 0     | 0.0    | 0           | 0.0    | 0     | 0.0    |
| รวม   | 0                | 0.0    | 0                | 0.0    | 1                | 100.0  | 0             | 0.0    | 0                | 0.0    | 0                | 0.0    | 0                | 0.0    | 1     | 100.0  | 0                  | 0.0    | 0                  | 0.0    | 0              | 0.0    | 0     | 0.0    | 0           | 0.0    | 0     | 0.0    |
| ส่วนที่ 3 ข้อมูลด้านสาธารณสุขและสาธารณสุขในชุมชนของท่าน                   |                  |        |                  |        |                  |        |               |        |                  |        |                  |        |                  |        |       |        |                    |        |                    |        |                |        |       |        |             |        |       |        |
| 3.1 สุขภาพ และสาธารณสุขในชุมชน  |                  |        |                  |        |                  |        |               |        |                  |        |                  |        |                  |        |       |        |                    |        |                    |        |                |        |       |        |             |        |       |        |
| 3.1.1 โรคที่เคยระบาดในชุมชน   |                  |        |                  |        |                  |        |               |        |                  |        |                  |        |                  |        |       |        |                    |        |                    |        |                |        |       |        |             |        |       |        |
| - ไม่มี   | 1                | 100.0  | 1                | 100.0  | 1                | 100.0  | 1             | 100.0  | 1                | 100.0  | 1                | 100.0  | 1                | 100.0  | 7     | 100.0  | 1                  | 100.0  | 1                  | 100.0  | 1              | 100.0  | 3     | 100.0  | 1           | 100.0  | 1     | 100.0  |
| - มี  | 0                | 0.0    | 0                | 0.0    | 0                | 0.0    | 0             | 0.0    | 0                | 0.0    | 0                | 0.0    | 0                | 0.0    | 0     | 0.0    | 0                  | 0.0    | 0                  | 0.0    | 0              | 0.0    | 0     | 0.0    | 0           | 0.0    | 0     | 0.0    |
| รวม   | 1                | 100.0  | 1                | 100.0  | 1                | 100.0  | 1             | 100.0  | 1                | 100.0  | 1                | 100.0  | 1                | 100.0  | 7     | 100.0  | 1                  | 100.0  | 1                  | 100.0  | 1              | 100.0  | 3     | 100.0  | 1           | 100.0  | 1     | 100.0  |
| มี คือ โรค  |                  |        |                  |        |                  |        |               |        |                  |        |                  |        |                  |        |       |        |                    |        |                    |        |                |        |       |        |             |        |       |        |
| - ไม่ระบุ   | 0                | 0.0    | 0                | 0.0    | 0                | 0.0    | 0             | 0.0    | 0                | 0.0    | 0                | 0.0    | 0                | 0.0    | 0     | 0.0    | 0                  | 0.0    | 0                  | 0.0    | 0              | 0.0    | 0     | 0.0    | 0           | 0.0    | 0     | 0.0    |
| รวม   | 0                | 0.0    | 0                | 0.0    | 0                | 0.0    | 0             | 0.0    | 0                | 0.0    | 0                | 0.0    | 0                | 0.0    | 0     | 0.0    | 0                  | 0.0    | 0                  | 0.0    | 0              | 0.0    | 0     | 0.0    | 0           | 0.0    | 0     | 0.0    |
| 3.1.2 ในชุมชนของท่านมีโรงพยาบาลส่งเสริมสุขภาพ/ศูนย์บริการสาธารณสุขในชุมชน |                  |        |                  |        |                  |        |               |        |                  |        |                  |        |                  |        |       |        |                    |        |                    |        |                |        |       |        |             |        |       |        |
| - ไม่มี   | 1                | 100.0  | 1                | 100.0  | 1                | 100.0  | 1             | 100.0  | 1                | 100.0  | 1                | 100.0  | 0                | 0.0    | 6     | 85.7   | 1                  | 100.0  | 1                  | 100.0  | 1              | 100.0  | 3     | 100.0  | 1           | 100.0  | 1     | 100.0  |
| - มี  | 0                | 0.0    | 0                | 0.0    | 0                | 0.0    | 0             | 0.0    | 0                | 0.0    | 0                | 0.0    | 1                | 100.0  | 1     | 14.3   | 0                  | 0.0    | 0                  | 0.0    | 0              | 0.0    | 0     | 0.0    | 0           | 0.0    | 0     | 0.0    |
| รวม   | 1                | 100.0  | 1                | 100.0  | 1                | 100.0  | 1             | 100.0  | 1                | 100.0  | 1                | 100.0  | 1                | 100.0  | 7     | 100.0  | 1                  | 100.0  | 1                  | 100.0  | 1              | 100.0  | 3     | 100.0  | 1           | 100.0  | 1     | 100.0  |
| มี ได้แก่   |                  |        |                  |        |                  |        |               |        |                  |        |                  |        |                  |        |       |        |                    |        |                    |        |                |        |       |        |             |        |       |        |
| - โรงพยาบาลส่งเสริมสุขภาพตำบลทำไร่  | 0                | 0.0    | 0                | 0.0    | 0                | 0.0    | 0             | 0.0    | 0                | 0.0    | 0                | 0.0    | 0                | 0.0    | 0     | 0.0    | 0                  | 0.0    | 0                  | 0.0    | 0              | 0.0    | 0     | 0.0    | 0           | 0.0    | 0     | 0.0    |
| - โรงพยาบาลส่งเสริมสุขภาพตำบลบ้านนครเนื่องเขต                             | 0                | 0.0    | 0                | 0.0    | 0                | 0.0    | 0             | 0.0    | 0                | 0.0    | 0                | 0.0    | 1                | 100.0  | 1     | 100.0  | 0                  | 0.0    | 0                  | 0.0    | 0              | 0.0    | 0     | 0.0    | 0           | 0.0    | 0     | 0.0    |
| รวม   | 0                | 0.0    | 0                | 0.0    | 0                | 0.0    | 0             | 0.0    | 0                | 0.0    | 0                | 0.0    | 1                | 100.0  | 1     | 100.0  | 0                  | 0.0    | 0                  | 0.0    | 0              | 0.0    | 0     | 0.0    | 0           | 0.0    | 0     | 0.0    |
| 3.1.3 ประชาชนในชุมชนส่วนใหญ่เวลาเจ็บป่วยเข้าไปใช้บริการที่ใด มากที่สุด    |                  |        |                  |        |                  |        |               |        |                  |        |                  |        |                  |        |       |        |                    |        |                    |        |                |        |       |        |             |        |       |        |
| - โรงพยาบาลส่งเสริมสุขภาพตำบล   | 1                | 100.0  | 1                | 100.0  | 1                | 100.0  | 1             | 100.0  | 1                | 100.0  | 1                | 100.0  | 1                | 100.0  | 7     | 100.0  | 1                  | 100.0  | 1                  | 100.0  | 1              | 100.0  | 3     | 100.0  | 1           | 100.0  | 1     | 100.0  |
| - โรงพยาบาลประจำอำเภอ   | 0                | 0.0    | 0                | 0.0    | 0                | 0.0    | 0             | 0.0    | 0                | 0.0    | 0                | 0.0    | 0                | 0.0    | 0     | 0.0    | 0                  | 0.0    | 0                  | 0.0    | 0              | 0.0    | 0     | 0.0    | 0           | 0.0    | 0     | 0.0    |
| รวม   | 1                | 100.0  | 1                | 100.0  | 1                | 100.0  | 1             | 100.0  | 1                | 100.0  | 1                | 100.0  | 1                | 100.0  | 7     | 100.0  | 1                  | 100.0  | 1                  | 100.0  | 1              | 100.0  | 3     | 100.0  | 1           | 100.0  | 1     | 100.0  |



ผลแบบสอบถามสภาพเศรษฐกิจ-สังคม และความคิดเห็นของผู้นำชุมชน ประจำปี 2567

ต่อโครงการโรงไฟฟ้านครเนื่องเขต ของบริษัท กัลฟ์ เจพี เอ็นเอ็นเค จำกัด

ที่ตั้ง เขตประกอบการอุตสาหกรรมอัลฟาเทคโนโลยี ตำบลคลองนครเนื่องเขต อำเภอเมือง จังหวัดฉะเชิงเทรา

| รายละเอียด   | ตำบลนครเนื่องเขต |        |                  |        |                  |        |                |        |                  |        |                  |        |                  |        |       |        | ตำบลวังตะเคียน     |        |                    |        |                |        |       |        | ตำบลบางเคย  |        |       |        |
|--|------------------|--------|------------------|--------|------------------|--------|----------------|--------|------------------|--------|------------------|--------|------------------|--------|-------|--------|--------------------|--------|--------------------|--------|----------------|--------|-------|--------|-------------|--------|-------|--------|
|  | หมู่ที่ 1        |        | หมู่ที่ 2        |        | หมู่ที่ 3        |        | หมู่ที่ 5      |        | หมู่ที่ 7        |        | หมู่ที่ 10       |        | หมู่ที่ 17       |        | รวม   |        | หมู่ที่ 1          |        | หมู่ที่ 5          |        | หมู่ที่ 8      |        | รวม   |        | หมู่ที่ 3   |        | รวม   |        |
|  | บ้านปิงสามเสร็จ  |        | บ้านนครเนื่องเขต |        | บ้านนครเนื่องเขต |        | บ้านหนองยายสุข |        | บ้านวัดชนะสงคราม |        | บ้านคลองขวางล่าง |        | บ้านนครเนื่องเขต |        |       |        | บ้านคลองวังตะเคียน |        | บ้านคลองวังตะเคียน |        | บ้านวังตะเคียน |        |       |        | บ้านคลองขุด |        |       |        |
|  | จำนวน            | ร้อยละ | จำนวน            | ร้อยละ | จำนวน            | ร้อยละ | จำนวน          | ร้อยละ | จำนวน            | ร้อยละ | จำนวน            | ร้อยละ | จำนวน            | ร้อยละ | จำนวน | ร้อยละ | จำนวน              | ร้อยละ | จำนวน              | ร้อยละ | จำนวน          | ร้อยละ | จำนวน | ร้อยละ | จำนวน       | ร้อยละ | จำนวน | ร้อยละ |
|  | 1                | 100.0  | 1                | 100.0  | 1                | 100.0  | 1              | 100.0  | 1                | 100.0  | 1                | 100.0  | 1                | 100.0  | 7     | 100.0  | 1                  | 100.0  | 1                  | 100.0  | 1              | 100.0  | 3     | 100.0  | 1           | 100.0  | 1     | 100.0  |
| 3.1.4 ท่านคิดว่า การให้บริการทางสาธารณสุขจากสถานพยาบาลต่างๆ มีเพียงพอหรือไม่                 |                  |        |                  |        |                  |        |                |        |                  |        |                  |        |                  |        |       |        |                    |        |                    |        |                |        |       |        |             |        |       |        |
| - เพียงพอ  | 1                | 100.0  | 1                | 100.0  | 0                | 0.0    | 1              | 100.0  | 1                | 100.0  | 1                | 100.0  | 1                | 100.0  | 6     | 85.7   | 1                  | 100.0  | 1                  | 100.0  | 1              | 100.0  | 3     | 100.0  | 1           | 100.0  | 1     | 100.0  |
| - ไม่เพียงพอ   | 0                | 0.0    | 0                | 0.0    | 1                | 100.0  | 0              | 0.0    | 0                | 0.0    | 0                | 0.0    | 0                | 0.0    | 1     | 14.3   | 0                  | 0.0    | 0                  | 0.0    | 0              | 0.0    | 0     | 0.0    | 0           | 0.0    | 0     | 0.0    |
| รวม  | 1                | 100.0  | 1                | 100.0  | 1                | 100.0  | 1              | 100.0  | 1                | 100.0  | 1                | 100.0  | 1                | 100.0  | 7     | 100.0  | 1                  | 100.0  | 1                  | 100.0  | 1              | 100.0  | 3     | 100.0  | 1           | 100.0  | 1     | 100.0  |
| ไม่เพียงพอ เนื่องจาก   |                  |        |                  |        |                  |        |                |        |                  |        |                  |        |                  |        |       |        |                    |        |                    |        |                |        |       |        |             |        |       |        |
| - บุคลากรทางการแพทย์ไม่เพียงพอ   | 0                | 0.0    | 0                | 0.0    | 1                | 100.0  | 0              | 0.0    | 0                | 0.0    | 0                | 0.0    | 0                | 0.0    | 1     | 100.0  | 0                  | 0.0    | 0                  | 0.0    | 0              | 0.0    | 0     | 0.0    | 0           | 0.0    | 0     | 0.0    |
| รวม  | 0                | 0.0    | 0                | 0.0    | 1                | 100.0  | 0              | 0.0    | 0                | 0.0    | 0                | 0.0    | 0                | 0.0    | 1     | 100.0  | 0                  | 0.0    | 0                  | 0.0    | 0              | 0.0    | 0     | 0.0    | 0           | 0.0    | 0     | 0.0    |
| 3.2 แหล่งน้ำในชุมชน (ตอบได้มากกว่า 1 ข้อ)  |                  |        |                  |        |                  |        |                |        |                  |        |                  |        |                  |        |       |        |                    |        |                    |        |                |        |       |        |             |        |       |        |
| 3.2.1 แหล่งน้ำบริโภค (น้ำดื่ม) ในชุมชนใช้น้ำจาก  |                  |        |                  |        |                  |        |                |        |                  |        |                  |        |                  |        |       |        |                    |        |                    |        |                |        |       |        |             |        |       |        |
| - ชื่อน้ำดื่มบรรจุถัง/ขวด  | 1                | 100.0  | 1                | 100.0  | 1                | 100.0  | 1              | 100.0  | 1                | 100.0  | 1                | 100.0  | 1                | 100.0  | 7     | 100.0  | 1                  | 100.0  | 1                  | 100.0  | 1              | 100.0  | 3     | 100.0  | 1           | 100.0  | 1     | 100.0  |
| รวม  | 1                | 100.0  | 1                | 100.0  | 1                | 100.0  | 1              | 100.0  | 1                | 100.0  | 1                | 100.0  | 1                | 100.0  | 7     | 100.0  | 1                  | 100.0  | 1                  | 100.0  | 1              | 100.0  | 3     | 100.0  | 1           | 100.0  | 1     | 100.0  |
| 3.2.2 แหล่งน้ำอุปโภค (น้ำสำหรับซักล้าง น้ำใช้) ในครัวเรือน ใช้น้ำจาก                         |                  |        |                  |        |                  |        |                |        |                  |        |                  |        |                  |        |       |        |                    |        |                    |        |                |        |       |        |             |        |       |        |
| - น้ำประปา   | 1                | 100.0  | 1                | 100.0  | 1                | 100.0  | 1              | 100.0  | 1                | 100.0  | 1                | 100.0  | 1                | 100.0  | 7     | 100.0  | 1                  | 100.0  | 1                  | 100.0  | 1              | 100.0  | 3     | 100.0  | 1           | 100.0  | 1     | 100.0  |
| รวม  | 1                | 100.0  | 1                | 100.0  | 1                | 100.0  | 1              | 100.0  | 1                | 100.0  | 1                | 100.0  | 1                | 100.0  | 7     | 100.0  | 1                  | 100.0  | 1                  | 100.0  | 1              | 100.0  | 3     | 100.0  | 1           | 100.0  | 1     | 100.0  |
| 3.2.3 แหล่งน้ำเพื่อการเกษตร ใช้น้ำจาก  |                  |        |                  |        |                  |        |                |        |                  |        |                  |        |                  |        |       |        |                    |        |                    |        |                |        |       |        |             |        |       |        |
| - น้ำบ่อตื้น   | 0                | 0.0    | 0                | 0.0    | 0                | 0.0    | 0              | 0.0    | 0                | 0.0    | 0                | 0.0    | 0                | 0.0    | 0     | 0.0    | 0                  | 0.0    | 1                  | 100.0  | 0              | 0.0    | 1     | 33.3   | 0           | 0.0    | 0     | 0.0    |
| - น้ำฝน  | 0                | 0.0    | 0                | 0.0    | 0                | 0.0    | 0              | 0.0    | 0                | 0.0    | 0                | 0.0    | 0                | 0.0    | 0     | 0.0    | 0                  | 0.0    | 0                  | 0.0    | 0              | 0.0    | 0     | 0.0    | 0           | 0.0    | 0     | 0.0    |
| - น้ำในแม่น้ำ/ลำคลอง   | 1                | 100.0  | 1                | 100.0  | 1                | 100.0  | 1              | 100.0  | 1                | 100.0  | 1                | 100.0  | 1                | 100.0  | 7     | 100.0  | 1                  | 100.0  | 0                  | 0.0    | 1              | 100.0  | 2     | 66.7   | 1           | 100.0  | 1     | 100.0  |
| รวม  | 1                | 100.0  | 1                | 100.0  | 1                | 100.0  | 1              | 100.0  | 1                | 100.0  | 1                | 100.0  | 1                | 100.0  | 7     | 100.0  | 1                  | 100.0  | 1                  | 100.0  | 1              | 100.0  | 3     | 100.0  | 1           | 100.0  | 1     | 100.0  |
| 3.3 การกักตุนน้ำเสีย/น้ำทิ้งจากกิจกรรมต่างๆ ในชุมชน (ตอบได้มากกว่า 1 ข้อ)                    |                  |        |                  |        |                  |        |                |        |                  |        |                  |        |                  |        |       |        |                    |        |                    |        |                |        |       |        |             |        |       |        |
| - ระบายลงท่อระบายน้ำเทศบาล   | 1                | 100.0  | 1                | 100.0  | 1                | 100.0  | 1              | 100.0  | 1                | 100.0  | 1                | 100.0  | 1                | 100.0  | 7     | 100.0  | 1                  | 100.0  | 1                  | 100.0  | 1              | 100.0  | 3     | 100.0  | 1           | 100.0  | 1     | 100.0  |
| รวม  | 1                | 100.0  | 1                | 100.0  | 1                | 100.0  | 1              | 100.0  | 1                | 100.0  | 1                | 100.0  | 1                | 100.0  | 7     | 100.0  | 1                  | 100.0  | 1                  | 100.0  | 1              | 100.0  | 3     | 100.0  | 1           | 100.0  | 1     | 100.0  |
| 3.4 การกำจัดขยะในชุมชน (ตอบได้มากกว่า 1 ข้อ)   |                  |        |                  |        |                  |        |                |        |                  |        |                  |        |                  |        |       |        |                    |        |                    |        |                |        |       |        |             |        |       |        |
| - รวบรวมแล้วนำไปทิ้งถังขยะของเทศบาล/อบต.   | 1                | 100.0  | 1                | 100.0  | 1                | 100.0  | 1              | 100.0  | 1                | 100.0  | 1                | 100.0  | 1                | 100.0  | 7     | 100.0  | 1                  | 100.0  | 1                  | 100.0  | 1              | 100.0  | 3     | 100.0  | 1           | 100.0  | 1     | 100.0  |
| รวม  | 1                | 100.0  | 1                | 100.0  | 1                | 100.0  | 1              | 100.0  | 1                | 100.0  | 1                | 100.0  | 1                | 100.0  | 7     | 100.0  | 1                  | 100.0  | 1                  | 100.0  | 1              | 100.0  | 3     | 100.0  | 1           | 100.0  | 1     | 100.0  |
| ส่วนที่ 4 ข้อมูลด้านสภาพแวดล้อมในปัจจุบันของชุมชน  |                  |        |                  |        |                  |        |                |        |                  |        |                  |        |                  |        |       |        |                    |        |                    |        |                |        |       |        |             |        |       |        |
| 4.1 ในระยะเวลา 1 ปีที่ผ่านมา สภาพสิ่งแวดล้อมปัจจุบันของชุมชนมีการเปลี่ยนแปลงไปจากเดิมหรือไม่ |                  |        |                  |        |                  |        |                |        |                  |        |                  |        |                  |        |       |        |                    |        |                    |        |                |        |       |        |             |        |       |        |
| - ไม่เปลี่ยนแปลง   | 1                | 100.0  | 1                | 100.0  | 1                | 100.0  | 1              | 100.0  | 1                | 100.0  | 1                | 100.0  | 1                | 100.0  | 7     | 100.0  | 1                  | 100.0  | 1                  | 100.0  | 1              | 100.0  | 3     | 100.0  | 1           | 100.0  | 1     | 100.0  |
| รวม  | 1                | 100.0  | 1                | 100.0  | 1                | 100.0  | 1              | 100.0  | 1                | 100.0  | 1                | 100.0  | 1                | 100.0  | 7     | 100.0  | 1                  | 100.0  | 1                  | 100.0  | 1              | 100.0  | 3     | 100.0  | 1           | 100.0  | 1     | 100.0  |

ผลแบบสอบถามสภาพเศรษฐกิจ-สังคม และความคิดเห็นของผู้นำชุมชน ประจำปี 2567

ต่อโครงการโรงไฟฟ้านครเนื่องเขต ของบริษัท กัลฟ์ เจพี เอ็นเอ็นเค จำกัด

ที่ตั้ง เขตประกอบการอุตสาหกรรมอัลฟาเทคโนโลยี ตำบลคลองนครเนื่องเขต อำเภอเมือง จังหวัดฉะเชิงเทรา

| รายละเอียด  | ตำบลนครเนื่องเขต |        |                  |        |                  |        |                |        |                 |        |                  |        |                  |        |       |        | ตำบลวังตะเคียน     |        |                    |        |                |        |       |        | ตำบลบางเตย  |        |       |        |
|---|------------------|--------|------------------|--------|------------------|--------|----------------|--------|-----------------|--------|------------------|--------|------------------|--------|-------|--------|--------------------|--------|--------------------|--------|----------------|--------|-------|--------|-------------|--------|-------|--------|
|   | หมู่ที่ 1        |        | หมู่ที่ 2        |        | หมู่ที่ 3        |        | หมู่ที่ 5      |        | หมู่ที่ 7       |        | หมู่ที่ 10       |        | หมู่ที่ 17       |        | รวม   |        | หมู่ที่ 1          |        | หมู่ที่ 5          |        | หมู่ที่ 8      |        | รวม   |        | หมู่ที่ 3   |        | รวม   |        |
|   | บ้านปิงสามเสร็จ  |        | บ้านนครเนื่องเขต |        | บ้านนครเนื่องเขต |        | บ้านหลอดยายสุข |        | บ้านวัดขะลังสาร |        | บ้านคลองขวางล่าง |        | บ้านนครเนื่องเขต |        |       |        | บ้านคลองวังตะเคียน |        | บ้านคลองวังตะเคียน |        | บ้านวังตะเคียน |        |       |        | บ้านคลองขุด |        |       |        |
|   | จำนวน            | ร้อยละ | จำนวน            | ร้อยละ | จำนวน            | ร้อยละ | จำนวน          | ร้อยละ | จำนวน           | ร้อยละ | จำนวน            | ร้อยละ | จำนวน            | ร้อยละ | จำนวน | ร้อยละ | จำนวน              | ร้อยละ | จำนวน              | ร้อยละ | จำนวน          | ร้อยละ | จำนวน | ร้อยละ | จำนวน       | ร้อยละ | จำนวน | ร้อยละ |
|   | 1                | 100.0  | 1                | 100.0  | 1                | 100.0  | 1              | 100.0  | 1               | 100.0  | 1                | 100.0  | 1                | 100.0  | 7     | 100.0  | 1                  | 100.0  | 1                  | 100.0  | 1              | 100.0  | 3     | 100.0  | 1           | 100.0  | 1     | 100.0  |
| 4.2 ปัญหาสิ่งแวดล้อม และความเดือดร้อนรำคาญจากมลภาวะต่างๆ ในบริเวณชุมชนของท่าน (ตอบทุกข้อ) |                  |        |                  |        |                  |        |                |        |                 |        |                  |        |                  |        |       |        |                    |        |                    |        |                |        |       |        |             |        |       |        |
| 4.2.1 ผู้มลพิษ  |                  |        |                  |        |                  |        |                |        |                 |        |                  |        |                  |        |       |        |                    |        |                    |        |                |        |       |        |             |        |       |        |
| - ไม่มี   | 0                | 0.0    | 0                | 0.0    | 0                | 0.0    | 0              | 0.0    | 0               | 0.0    | 0                | 0.0    | 0                | 0.0    | 0     | 0.0    | 0                  | 0.0    | 0                  | 0.0    | 0              | 0.0    | 0     | 0.0    | 0           | 0.0    | 0     | 0.0    |
| - มี  | 1                | 100.0  | 1                | 100.0  | 1                | 100.0  | 1              | 100.0  | 1               | 100.0  | 1                | 100.0  | 1                | 100.0  | 7     | 100.0  | 1                  | 100.0  | 1                  | 100.0  | 1              | 100.0  | 3     | 100.0  | 1           | 100.0  | 1     | 100.0  |
| รวม   | 1                | 100.0  | 1                | 100.0  | 1                | 100.0  | 1              | 100.0  | 1               | 100.0  | 1                | 100.0  | 1                | 100.0  | 7     | 100.0  | 1                  | 100.0  | 1                  | 100.0  | 1              | 100.0  | 3     | 100.0  | 1           | 100.0  | 1     | 100.0  |
| สาเหตุของปัญหา (ตอบได้มากกว่า 1 ข้อ)  |                  |        |                  |        |                  |        |                |        |                 |        |                  |        |                  |        |       |        |                    |        |                    |        |                |        |       |        |             |        |       |        |
| - โรงงาน  | 1                | 50.0   | 1                | 50.0   | 0                | 0.0    | 0              | 0.0    | 0               | 0.0    | 0                | 0.0    | 0                | 0.0    | 2     | 22.2   | 0                  | 0.0    | 0                  | 0.0    | 0              | 0.0    | 0     | 0.0    | 0           | 0.0    | 0     | 0.0    |
| - การจราจร  | 1                | 50.0   | 1                | 50.0   | 1                | 100.0  | 1              | 100.0  | 1               | 100.0  | 1                | 100.0  | 1                | 100.0  | 7     | 77.8   | 1                  | 100.0  | 1                  | 100.0  | 1              | 100.0  | 3     | 100.0  | 1           | 100.0  | 1     | 100.0  |
| รวม   | 2                | 100.0  | 2                | 100.0  | 1                | 100.0  | 1              | 100.0  | 1               | 100.0  | 1                | 100.0  | 1                | 100.0  | 9     | 100.0  | 1                  | 100.0  | 1                  | 100.0  | 1              | 100.0  | 3     | 100.0  | 1           | 100.0  | 1     | 100.0  |
| ระดับของปัญหา   |                  |        |                  |        |                  |        |                |        |                 |        |                  |        |                  |        |       |        |                    |        |                    |        |                |        |       |        |             |        |       |        |
| - น้อย  | 0                | 0.0    | 0                | 0.0    | 0                | 0.0    | 0              | 0.0    | 0               | 0.0    | 0                | 0.0    | 0                | 0.0    | 0     | 0.0    | 0                  | 0.0    | 0                  | 0.0    | 0              | 0.0    | 0     | 0.0    | 0           | 0.0    | 0     | 0.0    |
| - ปานกลาง   | 1                | 100.0  | 1                | 100.0  | 1                | 100.0  | 1              | 100.0  | 1               | 100.0  | 1                | 100.0  | 1                | 100.0  | 7     | 100.0  | 1                  | 100.0  | 1                  | 100.0  | 1              | 100.0  | 3     | 100.0  | 1           | 100.0  | 1     | 100.0  |
| - มาก   | 0                | 0.0    | 0                | 0.0    | 0                | 0.0    | 0              | 0.0    | 0               | 0.0    | 0                | 0.0    | 0                | 0.0    | 0     | 0.0    | 0                  | 0.0    | 0                  | 0.0    | 0              | 0.0    | 0     | 0.0    | 0           | 0.0    | 0     | 0.0    |
| รวม   | 1                | 100.0  | 1                | 100.0  | 1                | 100.0  | 1              | 100.0  | 1               | 100.0  | 1                | 100.0  | 1                | 100.0  | 7     | 100.0  | 1                  | 100.0  | 1                  | 100.0  | 1              | 100.0  | 3     | 100.0  | 1           | 100.0  | 1     | 100.0  |
| ค่าเฉลี่ย   | 2.00             |        | 2.00             |        | 2.00             |        | 2.00           |        | 2.00            |        | 2.00             |        | 2.00             |        | 2.00  |        | 2.00               |        | 2.00               |        | 2.00           |        | 2.00  |        | 2.00        |        | 2.00  |        |
| ค่าส่วนเบี่ยงเบนมาตรฐาน   | 0.000            |        | 0.000            |        | 0.000            |        | 0.000          |        | 0.000           |        | 0.000            |        | 0.000            |        | 0.000 |        | 0.000              |        | 0.000              |        | 0.000          |        | 0.000 |        | 0.000       |        | 0.000 |        |
| 4.2.2 ครั้น/เขม่า   |                  |        |                  |        |                  |        |                |        |                 |        |                  |        |                  |        |       |        |                    |        |                    |        |                |        |       |        |             |        |       |        |
| - ไม่มี   | 1                | 100.0  | 1                | 100.0  | 1                | 100.0  | 1              | 100.0  | 1               | 100.0  | 1                | 100.0  | 1                | 100.0  | 7     | 100.0  | 1                  | 100.0  | 1                  | 100.0  | 1              | 100.0  | 3     | 100.0  | 1           | 100.0  | 1     | 100.0  |
| - มี  | 0                | 0.0    | 0                | 0.0    | 0                | 0.0    | 0              | 0.0    | 0               | 0.0    | 0                | 0.0    | 0                | 0.0    | 0     | 0.0    | 0                  | 0.0    | 0                  | 0.0    | 0              | 0.0    | 0     | 0.0    | 0           | 0.0    | 0     | 0.0    |
| รวม   | 1                | 100.0  | 1                | 100.0  | 1                | 100.0  | 1              | 100.0  | 1               | 100.0  | 1                | 100.0  | 1                | 100.0  | 7     | 100.0  | 1                  | 100.0  | 1                  | 100.0  | 1              | 100.0  | 3     | 100.0  | 1           | 100.0  | 1     | 100.0  |
| 4.2.3 กลิ่นเหม็น  |                  |        |                  |        |                  |        |                |        |                 |        |                  |        |                  |        |       |        |                    |        |                    |        |                |        |       |        |             |        |       |        |
| - ไม่มี   | 0                | 0.0    | 1                | 100.0  | 1                | 100.0  | 1              | 100.0  | 1               | 100.0  | 1                | 100.0  | 0                | 0.0    | 5     | 71.4   | 1                  | 100.0  | 0                  | 0.0    | 1              | 100.0  | 2     | 66.7   | 1           | 100.0  | 1     | 100.0  |
| - มี  | 1                | 100.0  | 0                | 0.0    | 0                | 0.0    | 0              | 0.0    | 0               | 0.0    | 0                | 0.0    | 1                | 100.0  | 2     | 28.6   | 0                  | 0.0    | 1                  | 100.0  | 0              | 0.0    | 1     | 33.3   | 0           | 0.0    | 0     | 0.0    |
| รวม   | 1                | 100.0  | 1                | 100.0  | 1                | 100.0  | 1              | 100.0  | 1               | 100.0  | 1                | 100.0  | 1                | 100.0  | 7     | 100.0  | 1                  | 100.0  | 1                  | 100.0  | 1              | 100.0  | 3     | 100.0  | 1           | 100.0  | 1     | 100.0  |
| สาเหตุของปัญหา (ตอบได้มากกว่า 1 ข้อ)  |                  |        |                  |        |                  |        |                |        |                 |        |                  |        |                  |        |       |        |                    |        |                    |        |                |        |       |        |             |        |       |        |
| - โรงงาน  | 1                | 50.0   | 0                | 0.0    | 0                | 0.0    | 0              | 0.0    | 0               | 0.0    | 0                | 0.0    | 0                | 0.0    | 1     | 33.3   | 0                  | 0.0    | 1                  | 50.0   | 0              | 0.0    | 1     | 50.0   | 0           | 0.0    | 0     | 0.0    |
| - คนในชุมชน   | 1                | 50.0   | 0                | 0.0    | 0                | 0.0    | 0              | 0.0    | 0               | 0.0    | 0                | 0.0    | 1                | 100.0  | 2     | 66.7   | 0                  | 0.0    | 1                  | 50.0   | 0              | 0.0    | 1     | 50.0   | 0           | 0.0    | 0     | 0.0    |
| รวม   | 2                | 100.0  | 0                | 0.0    | 0                | 0.0    | 0              | 0.0    | 0               | 0.0    | 0                | 0.0    | 1                | 100.0  | 3     | 100.0  | 0                  | 0.0    | 2                  | 100.0  | 0              | 0.0    | 2     | 100.0  | 0           | 0.0    | 0     | 0.0    |

ผลแบบสอบถามสภาพเศรษฐกิจ-สังคม และความคิดเห็นของผู้นำชุมชน ประจำปี 2567

ต่อโครงการโรงไฟฟ้านครเนื่องเขต ของบริษัท กัลฟ์ เจพี เอ็นเอ็นเค จำกัด

ที่ตั้ง เขตประกอบการอุตสาหกรรมอัลฟาเทคโนโลยี ตำบลคลองนครเนื่องเขต อำเภอเมือง จังหวัดฉะเชิงเทรา

| รายละเอียด                           | ตำบลนครเนื่องเขต |        |                  |        |                  |        |                |        |                  |        |                  |        |                  |        |       |        | ตำบลวังตะเคียน     |        |                    |        |                |        |       |        | ตำบลบางเตย  |        |       |        |
|--------------------------------------|------------------|--------|------------------|--------|------------------|--------|----------------|--------|------------------|--------|------------------|--------|------------------|--------|-------|--------|--------------------|--------|--------------------|--------|----------------|--------|-------|--------|-------------|--------|-------|--------|
|                                      | หมู่ที่ 1        |        | หมู่ที่ 2        |        | หมู่ที่ 3        |        | หมู่ที่ 5      |        | หมู่ที่ 7        |        | หมู่ที่ 10       |        | หมู่ที่ 17       |        | รวม   |        | หมู่ที่ 1          |        | หมู่ที่ 5          |        | หมู่ที่ 8      |        | รวม   |        | หมู่ที่ 3   |        | รวม   |        |
|                                      | บ้านบึงสามเสร็จ  |        | บ้านนครเนื่องเขต |        | บ้านนครเนื่องเขต |        | บ้านพลอยยายสุข |        | บ้านวัดชนะสงคราม |        | บ้านคลองขวางล่าง |        | บ้านนครเนื่องเขต |        |       |        | บ้านคลองวังตะเคียน |        | บ้านคลองวังตะเคียน |        | บ้านวังตะเคียน |        |       |        | บ้านคลองขุด |        |       |        |
|                                      | จำนวน            | ร้อยละ | จำนวน            | ร้อยละ | จำนวน            | ร้อยละ | จำนวน          | ร้อยละ | จำนวน            | ร้อยละ | จำนวน            | ร้อยละ | จำนวน            | ร้อยละ | จำนวน | ร้อยละ | จำนวน              | ร้อยละ | จำนวน              | ร้อยละ | จำนวน          | ร้อยละ | จำนวน | ร้อยละ | จำนวน       | ร้อยละ | จำนวน | ร้อยละ |
|                                      | 1                | 100.0  | 1                | 100.0  | 1                | 100.0  | 1              | 100.0  | 1                | 100.0  | 1                | 100.0  | 1                | 100.0  | 7     | 100.0  | 1                  | 100.0  | 1                  | 100.0  | 1              | 100.0  | 3     | 100.0  | 1           | 100.0  | 1     | 100.0  |
| ระดับของปัญหา                        |                  |        |                  |        |                  |        |                |        |                  |        |                  |        |                  |        |       |        |                    |        |                    |        |                |        |       |        |             |        |       |        |
| - น้อย                               | 0                | 0.0    | 0                | 0.0    | 0                | 0.0    | 0              | 0.0    | 0                | 0.0    | 0                | 0.0    | 1                | 100.0  | 1     | 50.0   | 0                  | 0.0    | 0                  | 0.0    | 0              | 0.0    | 0     | 0.0    | 0           | 0.0    | 0     | 0.0    |
| - ปานกลาง                            | 1                | 100.0  | 0                | 0.0    | 0                | 0.0    | 0              | 0.0    | 0                | 0.0    | 0                | 0.0    | 0                | 0.0    | 1     | 50.0   | 0                  | 0.0    | 1                  | 100.0  | 0              | 0.0    | 1     | 100.0  | 0           | 0.0    | 0     | 0.0    |
| - มาก                                | 0                | 0.0    | 0                | 0.0    | 0                | 0.0    | 0              | 0.0    | 0                | 0.0    | 0                | 0.0    | 0                | 0.0    | 0     | 0.0    | 0                  | 0.0    | 0                  | 0.0    | 0              | 0.0    | 0     | 0.0    | 0           | 0.0    | 0     | 0.0    |
| รวม                                  | 1                | 100.0  | 0                | 0.0    | 0                | 0.0    | 0              | 0.0    | 0                | 0.0    | 0                | 0.0    | 1                | 100.0  | 2     | 100.0  | 0                  | 0.0    | 1                  | 100.0  | 0              | 0.0    | 1     | 100.0  | 0           | 0.0    | 0     | 0.0    |
| ค่าเฉลี่ย                            | 2.00             |        | 0.00             |        | 0.00             |        | 0.00           |        | 0.00             |        | 0.00             |        | 1.00             |        | 1.50  |        | 0.00               |        | 2.00               |        | 0.00           |        | 2.00  |        | 0.00        |        | 0.00  |        |
| ค่าส่วนเบี่ยงเบนมาตรฐาน              | 0.000            |        | 0.000            |        | 0.000            |        | 0.000          |        | 0.000            |        | 0.000            |        | 0.000            |        | 0.707 |        | 0.000              |        | 0.000              |        | 0.000          |        | 0.000 |        | 0.000       |        | 0.000 |        |
| 4.2.4 เสียงดัง                       |                  |        |                  |        |                  |        |                |        |                  |        |                  |        |                  |        |       |        |                    |        |                    |        |                |        |       |        |             |        |       |        |
| - ไม่มี                              | 0                | 0.0    | 0                | 0.0    | 1                | 100.0  | 1              | 100.0  | 0                | 0.0    | 0                | 0.0    | 1                | 100.0  | 3     | 42.9   | 1                  | 100.0  | 1                  | 100.0  | 0              | 0.0    | 2     | 66.7   | 1           | 100.0  | 1     | 100.0  |
| - มี                                 | 1                | 100.0  | 1                | 100.0  | 0                | 0.0    | 0              | 0.0    | 1                | 100.0  | 1                | 100.0  | 0                | 0.0    | 4     | 57.1   | 0                  | 0.0    | 0                  | 0.0    | 1              | 100.0  | 1     | 33.3   | 0           | 0.0    | 0     | 0.0    |
| รวม                                  | 1                | 100.0  | 1                | 100.0  | 1                | 100.0  | 1              | 100.0  | 1                | 100.0  | 1                | 100.0  | 1                | 100.0  | 7     | 100.0  | 1                  | 100.0  | 1                  | 100.0  | 1              | 100.0  | 3     | 100.0  | 1           | 100.0  | 1     | 100.0  |
| สาเหตุของปัญหา (ตอบได้มากกว่า 1 ข้อ) |                  |        |                  |        |                  |        |                |        |                  |        |                  |        |                  |        |       |        |                    |        |                    |        |                |        |       |        |             |        |       |        |
| - โรงงาน                             | 0                | 0.0    | 1                | 50.0   | 0                | 0.0    | 0              | 0.0    | 0                | 0.0    | 0                | 0.0    | 0                | 0.0    | 1     | 20.0   | 0                  | 0.0    | 0                  | 0.0    | 0              | 0.0    | 0     | 0.0    | 0           | 0.0    | 0     | 0.0    |
| - การจราจร                           | 1                | 100.0  | 1                | 50.0   | 0                | 0.0    | 0              | 0.0    | 1                | 100.0  | 1                | 100.0  | 0                | 0.0    | 4     | 80.0   | 0                  | 0.0    | 0                  | 0.0    | 1              | 0.0    | 1     | 100.0  | 0           | 0.0    | 0     | 0.0    |
| รวม                                  | 1                | 100.0  | 2                | 100.0  | 0                | 0.0    | 0              | 0.0    | 1                | 100.0  | 1                | 100.0  | 0                | 0.0    | 5     | 100.0  | 0                  | 0.0    | 0                  | 0.0    | 0              | 0.0    | 1     | 100.0  | 0           | 0.0    | 0     | 0.0    |
| ระดับของปัญหา                        |                  |        |                  |        |                  |        |                |        |                  |        |                  |        |                  |        |       |        |                    |        |                    |        |                |        |       |        |             |        |       |        |
| - น้อย                               | 0                | 0.0    | 0                | 0.0    | 0                | 0.0    | 0              | 0.0    | 0                | 0.0    | 0                | 0.0    | 0                | 0.0    | 0     | 0.0    | 0                  | 0.0    | 0                  | 0.0    | 0              | 0.0    | 0     | 0.0    | 0           | 0.0    | 0     | 0.0    |
| - ปานกลาง                            | 1                | 100.0  | 1                | 100.0  | 0                | 0.0    | 0              | 0.0    | 1                | 100.0  | 1                | 100.0  | 0                | 0.0    | 4     | 100.0  | 0                  | 0.0    | 0                  | 0.0    | 1              | 100.0  | 1     | 100.0  | 0           | 0.0    | 0     | 0.0    |
| - มาก                                | 0                | 0.0    | 0                | 0.0    | 0                | 0.0    | 0              | 0.0    | 0                | 0.0    | 0                | 0.0    | 0                | 0.0    | 0     | 0.0    | 0                  | 0.0    | 0                  | 0.0    | 0              | 0.0    | 0     | 0.0    | 0           | 0.0    | 0     | 0.0    |
| รวม                                  | 1                | 100.0  | 1                | 100.0  | 0                | 0.0    | 0              | 0.0    | 1                | 100.0  | 1                | 100.0  | 0                | 0.0    | 4     | 100.0  | 0                  | 0.0    | 0                  | 0.0    | 1              | 100.0  | 1     | 100.0  | 0           | 0.0    | 0     | 0.0    |
| ค่าเฉลี่ย                            | 2.00             |        | 2.00             |        | 0.00             |        | 0.00           |        | 2.00             |        | 2.00             |        | 0.00             |        | 2.00  |        | 0.00               |        | 0.00               |        | 2.00           |        | 2.00  |        | 0.00        |        | 0.00  |        |
| ค่าส่วนเบี่ยงเบนมาตรฐาน              | 0.000            |        | 0.000            |        | 0.000            |        | 0.000          |        | 0.000            |        | 0.000            |        | 0.000            |        | 0.000 |        | 0.000              |        | 0.000              |        | 0.000          |        | 0.000 |        | 0.000       |        | 0.000 |        |
| 4.2.5 ขยะมูลฝอยตกค้าง                |                  |        |                  |        |                  |        |                |        |                  |        |                  |        |                  |        |       |        |                    |        |                    |        |                |        |       |        |             |        |       |        |
| - ไม่มี                              | 1                | 100.0  | 1                | 100.0  | 1                | 100.0  | 1              | 100.0  | 1                | 100.0  | 1                | 100.0  | 0                | 0.0    | 6     | 85.7   | 1                  | 100.0  | 1                  | 100.0  | 1              | 100.0  | 3     | 100.0  | 1           | 100.0  | 1     | 100.0  |
| - มี                                 | 0                | 0.0    | 0                | 0.0    | 0                | 0.0    | 0              | 0.0    | 0                | 0.0    | 0                | 0.0    | 1                | 100.0  | 1     | 14.3   | 0                  | 0.0    | 0                  | 0.0    | 0              | 0.0    | 0     | 0.0    | 0           | 0.0    | 0     | 0.0    |
| รวม                                  | 1                | 100.0  | 1                | 100.0  | 1                | 100.0  | 1              | 100.0  | 1                | 100.0  | 1                | 100.0  | 1                | 100.0  | 7     | 100.0  | 1                  | 100.0  | 1                  | 100.0  | 1              | 100.0  | 3     | 100.0  | 1           | 100.0  | 1     | 100.0  |
| สาเหตุของปัญหา (ตอบได้มากกว่า 1 ข้อ) |                  |        |                  |        |                  |        |                |        |                  |        |                  |        |                  |        |       |        |                    |        |                    |        |                |        |       |        |             |        |       |        |
| - คนโอบชุมชน                         | 0                | 0.0    | 0                | 0.0    | 0                | 0.0    | 0              | 0.0    | 0                | 0.0    | 0                | 0.0    | 1                | 100.0  | 1     | 100.0  | 0                  | 0.0    | 0                  | 0.0    | 0              | 0.0    | 0     | 0.0    | 0           | 0.0    | 0     | 0.0    |
| รวม                                  | 0                | 0.0    | 0                | 0.0    | 0                | 0.0    | 0              | 0.0    | 0                | 0.0    | 0                | 0.0    | 1                | 100.0  | 1     | 100.0  | 0                  | 0.0    | 0                  | 0.0    | 0              | 0.0    | 0     | 0.0    | 0           | 0.0    | 0     | 0.0    |



ผลแบบสอบถามสภาพเศรษฐกิจ-สังคม และความคิดเห็นของผู้นำชุมชน ประจำปี 2567

ต่อโครงการโรงไฟฟ้าถ่านหินเชิงเขตรองของ บริษัท กัลฟ์ เจที เอ็นเอ็นเค จำกัด

ที่ตั้ง เขตประกอบการอุตสาหกรรมอัลฟาเทคโนโลยีส์ ตำบลคลองนารายณ์ อำเภอเมือง จังหวัดฉะเชิงเทรา

| รายละเอียด                           | ตำบลนครเนื่องเขต |        |                  |        |                  |        |              |        |                |        |                  |        |                  |        |       |        | ตำบลวังตะเคียน     |        |                    |        |                |        |       |        | ตำบลบางเคย  |        |       |        |
|--------------------------------------|------------------|--------|------------------|--------|------------------|--------|--------------|--------|----------------|--------|------------------|--------|------------------|--------|-------|--------|--------------------|--------|--------------------|--------|----------------|--------|-------|--------|-------------|--------|-------|--------|
|                                      | หมู่ที่ 1        |        | หมู่ที่ 2        |        | หมู่ที่ 3        |        | หมู่ที่ 5    |        | หมู่ที่ 7      |        | หมู่ที่ 10       |        | หมู่ที่ 17       |        | รวม   |        | หมู่ที่ 1          |        | หมู่ที่ 5          |        | หมู่ที่ 8      |        | รวม   |        | หมู่ที่ 3   |        | รวม   |        |
|                                      | บ้านปิงสามเสร็จ  |        | บ้านนครเนื่องเขต |        | บ้านนครเนื่องเขต |        | บ้านหอดยาสุข |        | บ้านวัดขะตงสาร |        | บ้านคลองขวางล่าง |        | บ้านนครเนื่องเขต |        |       |        | บ้านคลองวังตะเคียน |        | บ้านคลองวังตะเคียน |        | บ้านวังตะเคียน |        |       |        | บ้านคลองขุด |        |       |        |
|                                      | จำนวน            | ร้อยละ | จำนวน            | ร้อยละ | จำนวน            | ร้อยละ | จำนวน        | ร้อยละ | จำนวน          | ร้อยละ | จำนวน            | ร้อยละ | จำนวน            | ร้อยละ | จำนวน | ร้อยละ | จำนวน              | ร้อยละ | จำนวน              | ร้อยละ | จำนวน          | ร้อยละ | จำนวน | ร้อยละ | จำนวน       | ร้อยละ | จำนวน | ร้อยละ |
|                                      | 1                | 100.0  | 1                | 100.0  | 1                | 100.0  | 1            | 100.0  | 1              | 100.0  | 1                | 100.0  | 1                | 100.0  | 7     | 100.0  | 1                  | 100.0  | 1                  | 100.0  | 1              | 100.0  | 3     | 100.0  | 1           | 100.0  | 1     | 100.0  |
| ระดับของปัญหา                        |                  |        |                  |        |                  |        |              |        |                |        |                  |        |                  |        |       |        |                    |        |                    |        |                |        |       |        |             |        |       |        |
| - น้อย                               | 0                | 0.0    | 0                | 0.0    | 0                | 0.0    | 0            | 0.0    | 0              | 0.0    | 0                | 0.0    | 0                | 0.0    | 0     | 0.0    | 0                  | 0.0    | 0                  | 0.0    | 0              | 0.0    | 0     | 0.0    | 0           | 0.0    | 0     | 0.0    |
| - ปานกลาง                            | 0                | 0.0    | 0                | 0.0    | 0                | 0.0    | 0            | 0.0    | 0              | 0.0    | 0                | 0.0    | 1                | 100.0  | 1     | 100.0  | 0                  | 0.0    | 0                  | 0.0    | 0              | 0.0    | 0     | 0.0    | 0           | 0.0    | 0     | 0.0    |
| - มาก                                | 0                | 0.0    | 0                | 0.0    | 0                | 0.0    | 0            | 0.0    | 0              | 0.0    | 0                | 0.0    | 0                | 0.0    | 0     | 0.0    | 0                  | 0.0    | 0                  | 0.0    | 0              | 0.0    | 0     | 0.0    | 0           | 0.0    | 0     | 0.0    |
| รวม                                  | 0                | 0.0    | 0                | 0.0    | 0                | 0.0    | 0            | 0.0    | 0              | 0.0    | 0                | 0.0    | 1                | 100.0  | 1     | 100.0  | 0                  | 0.0    | 0                  | 0.0    | 0              | 0.0    | 0     | 0.0    | 0           | 0.0    | 0     | 0.0    |
| ค่าเฉลี่ย                            | 0.00             |        | 0.00             |        | 0.00             |        | 0.00         |        | 0.00           |        | 0.00             |        | 2.00             |        | 2.00  |        | 0.00               |        | 0.00               |        | 0.00           |        | 0.00  |        | 0.00        |        | 0.00  |        |
| ค่าส่วนเบี่ยงเบนมาตรฐาน              | 0.000            |        | 0.000            |        | 0.000            |        | 0.000        |        | 0.000          |        | 0.000            |        | 0.000            |        | 0.000 |        | 0.000              |        | 0.000              |        | 0.000          |        | 0.000 |        | 0.000       |        | 0.000 |        |
| 4.2.6 น้ำเสีย                        |                  |        |                  |        |                  |        |              |        |                |        |                  |        |                  |        |       |        |                    |        |                    |        |                |        |       |        |             |        |       |        |
| - ไม่มี                              | 1                | 100.0  | 1                | 100.0  | 1                | 100.0  | 1            | 100.0  | 1              | 100.0  | 1                | 100.0  | 1                | 100.0  | 7     | 100.0  | 1                  | 100.0  | 1                  | 100.0  | 1              | 100.0  | 3     | 100.0  | 1           | 100.0  | 1     | 100.0  |
| - มี                                 | 0                | 0.0    | 0                | 0.0    | 0                | 0.0    | 0            | 0.0    | 0              | 0.0    | 0                | 0.0    | 0                | 0.0    | 0     | 0.0    | 0                  | 0.0    | 0                  | 0.0    | 0              | 0.0    | 0     | 0.0    | 0           | 0.0    | 0     | 0.0    |
| รวม                                  | 1                | 100.0  | 1                | 100.0  | 1                | 100.0  | 1            | 100.0  | 1              | 100.0  | 1                | 100.0  | 1                | 100.0  | 7     | 100.0  | 1                  | 100.0  | 1                  | 100.0  | 1              | 100.0  | 3     | 100.0  | 1           | 100.0  | 1     | 100.0  |
| สาเหตุของปัญหา (ตอบได้มากกว่า 1 ข้อ) |                  |        |                  |        |                  |        |              |        |                |        |                  |        |                  |        |       |        |                    |        |                    |        |                |        |       |        |             |        |       |        |
| - โรงงาน                             | 0                | 0.0    | 0                | 0.0    | 0                | 0.0    | 0            | 0.0    | 0              | 0.0    | 0                | 0.0    | 0                | 0.0    | 0     | 0.0    | 0                  | 0.0    | 0                  | 0.0    | 0              | 0.0    | 0     | 0.0    | 0           | 0.0    | 0     | 0.0    |
| รวม                                  | 0                | 0.0    | 0                | 0.0    | 0                | 0.0    | 0            | 0.0    | 0              | 0.0    | 0                | 0.0    | 0                | 0.0    | 0     | 0.0    | 0                  | 0.0    | 0                  | 0.0    | 0              | 0.0    | 0     | 0.0    | 0           | 0.0    | 0     | 0.0    |
| ระดับของปัญหา                        |                  |        |                  |        |                  |        |              |        |                |        |                  |        |                  |        |       |        |                    |        |                    |        |                |        |       |        |             |        |       |        |
| - น้อย                               | 0                | 0.0    | 0                | 0.0    | 0                | 0.0    | 0            | 0.0    | 0              | 0.0    | 0                | 0.0    | 0                | 0.0    | 0     | 0.0    | 0                  | 0.0    | 0                  | 0.0    | 0              | 0.0    | 0     | 0.0    | 0           | 0.0    | 0     | 0.0    |
| - ปานกลาง                            | 0                | 0.0    | 0                | 0.0    | 0                | 0.0    | 0            | 0.0    | 0              | 0.0    | 0                | 0.0    | 0                | 0.0    | 0     | 0.0    | 0                  | 0.0    | 0                  | 0.0    | 0              | 0.0    | 0     | 0.0    | 0           | 0.0    | 0     | 0.0    |
| - มาก                                | 0                | 0.0    | 0                | 0.0    | 0                | 0.0    | 0            | 0.0    | 0              | 0.0    | 0                | 0.0    | 0                | 0.0    | 0     | 0.0    | 0                  | 0.0    | 0                  | 0.0    | 0              | 0.0    | 0     | 0.0    | 0           | 0.0    | 0     | 0.0    |
| รวม                                  | 0                | 0.0    | 0                | 0.0    | 0                | 0.0    | 0            | 0.0    | 0              | 0.0    | 0                | 0.0    | 0                | 0.0    | 0     | 0.0    | 0                  | 0.0    | 0                  | 0.0    | 0              | 0.0    | 0     | 0.0    | 0           | 0.0    | 0     | 0.0    |
| ค่าเฉลี่ย                            | 0.00             |        | 0.00             |        | 0.00             |        | 0.00         |        | 0.00           |        | 0.00             |        | 0.00             |        | 0.00  |        | 0.00               |        | 0.00               |        | 0.00           |        | 0.00  |        | 0.00        |        | 0.00  |        |
| ค่าส่วนเบี่ยงเบนมาตรฐาน              | 0.000            |        | 0.000            |        | 0.000            |        | 0.000        |        | 0.000          |        | 0.000            |        | 0.000            |        | 0.000 |        | 0.000              |        | 0.000              |        | 0.000          |        | 0.000 |        | 0.000       |        | 0.000 |        |
| 4.2.7 น้ำท่วมขัง                     |                  |        |                  |        |                  |        |              |        |                |        |                  |        |                  |        |       |        |                    |        |                    |        |                |        |       |        |             |        |       |        |
| - ไม่มี                              | 0                | 0.0    | 0                | 0.0    | 1                | 100.0  | 1            | 100.0  | 1              | 100.0  | 1                | 100.0  | 1                | 100.0  | 5     | 71.4   | 1                  | 100.0  | 0                  | 0.0    | 1              | 100.0  | 2     | 66.7   | 1           | 100.0  | 1     | 100.0  |
| - มี                                 | 1                | 100.0  | 1                | 100.0  | 0                | 0.0    | 0            | 0.0    | 0              | 0.0    | 0                | 0.0    | 0                | 0.0    | 2     | 28.6   | 0                  | 0.0    | 1                  | 100.0  | 0              | 0.0    | 1     | 33.3   | 0           | 0.0    | 0     | 0.0    |
| รวม                                  | 1                | 100.0  | 1                | 100.0  | 1                | 100.0  | 1            | 100.0  | 1              | 100.0  | 1                | 100.0  | 1                | 100.0  | 7     | 100.0  | 1                  | 100.0  | 1                  | 100.0  | 1              | 100.0  | 3     | 100.0  | 1           | 100.0  | 1     | 100.0  |
| สาเหตุของปัญหา (ตอบได้มากกว่า 1 ข้อ) |                  |        |                  |        |                  |        |              |        |                |        |                  |        |                  |        |       |        |                    |        |                    |        |                |        |       |        |             |        |       |        |
| - ปริมาณน้ำฝน                        | 0                | 0.0    | 0                | 0.0    | 0                | 0.0    | 0            | 0.0    | 0              | 0.0    | 0                | 0.0    | 0                | 0.0    | 0     | 0.0    | 0                  | 0.0    | 1                  | 100.0  | 0              | 0.0    | 1     | 100.0  | 0           | 0.0    | 0     | 0.0    |
| - ระบบการระบายน้ำ                    | 1                | 100.0  | 1                | 0.0    | 0                | 0.0    | 0            | 0.0    | 0              | 0.0    | 0                | 0.0    | 0                | 0.0    | 2     | 100.0  | 0                  | 0.0    | 0                  | 0.0    | 0              | 0.0    | 0     | 0.0    | 0           | 0.0    | 0     | 0.0    |
| รวม                                  | 1                | 100.0  | 0                | 0.0    | 0                | 0.0    | 0            | 0.0    | 0              | 0.0    | 0                | 0.0    | 0                | 0.0    | 2     | 100.0  | 0                  | 0.0    | 1                  | 100.0  | 0              | 0.0    | 1     | 100.0  | 0           | 0.0    | 0     | 0.0    |

ผลแบบสอบถามสภาพเศรษฐกิจ-สังคม และความคิดเห็นของผู้นำชุมชน ประจำปี 2567

ต่อโครงการโรงไฟฟ้านครเนื่องเขต ของบริษัท กัลฟ์ เจพี เอ็นเอ็นเค จำกัด

ที่ตั้ง เขตประกอบการอุตสาหกรรมอัลฟาเทคโนโลยี ตำบลคลองนครเนื่องเขต อำเภอเมือง จังหวัดฉะเชิงเทรา

| รายละเอียด                           | ตำบลนครเนื่องเขต |        |                     |        |                     |        |                 |        |                 |        |                    |        |                     |        |       |        | ตำบลวังตะเคียน        |        |                       |        |                |        |       |        | ตำบลบางเคย     |        |       |        |
|--------------------------------------|------------------|--------|---------------------|--------|---------------------|--------|-----------------|--------|-----------------|--------|--------------------|--------|---------------------|--------|-------|--------|-----------------------|--------|-----------------------|--------|----------------|--------|-------|--------|----------------|--------|-------|--------|
|                                      | หมู่ที่ 1        |        | หมู่ที่ 2           |        | หมู่ที่ 3           |        | หมู่ที่ 5       |        | หมู่ที่ 7       |        | หมู่ที่ 10         |        | หมู่ที่ 17          |        | รวม   |        | หมู่ที่ 1             |        | หมู่ที่ 5             |        | หมู่ที่ 8      |        | รวม   |        | หมู่ที่ 3      |        | รวม   |        |
|                                      | บ้านบึงสามเสร็จ  |        | บ้านบึงนครเนื่องเขต |        | บ้านบึงนครเนื่องเขต |        | บ้านบึงคดยายสุข |        | บ้านบึงชนะสงสาร |        | บ้านบึงคลองขวงล่าง |        | บ้านบึงนครเนื่องเขต |        |       |        | บ้านบึงคลองวังตะเคียน |        | บ้านบึงคลองวังตะเคียน |        | บ้านบึงตะเคียน |        |       |        | บ้านบึงคลองบุด |        |       |        |
|                                      | จำนวน            | ร้อยละ | จำนวน               | ร้อยละ | จำนวน               | ร้อยละ | จำนวน           | ร้อยละ | จำนวน           | ร้อยละ | จำนวน              | ร้อยละ | จำนวน               | ร้อยละ | จำนวน | ร้อยละ | จำนวน                 | ร้อยละ | จำนวน                 | ร้อยละ | จำนวน          | ร้อยละ | จำนวน | ร้อยละ | จำนวน          | ร้อยละ | จำนวน | ร้อยละ |
|                                      | 1                | 100.0  | 1                   | 100.0  | 1                   | 100.0  | 1               | 100.0  | 1               | 100.0  | 1                  | 100.0  | 1                   | 100.0  | 7     | 100.0  | 1                     | 100.0  | 1                     | 100.0  | 1              | 100.0  | 3     | 100.0  | 1              | 100.0  | 1     | 100.0  |
| ระดับของปัญหา                        |                  |        |                     |        |                     |        |                 |        |                 |        |                    |        |                     |        |       |        |                       |        |                       |        |                |        |       |        |                |        |       |        |
| - น้อย                               | 0                | 0.0    | 0                   | 0.0    | 0                   | 0.0    | 0               | 0.0    | 0               | 0.0    | 0                  | 0.0    | 0                   | 0.0    | 0     | 0.0    | 0                     | 0.0    | 0                     | 0.0    | 0              | 0.0    | 0     | 0.0    | 0              | 0.0    | 0     | 0.0    |
| - ปานกลาง                            | 1                | 100.0  | 1                   | 100.0  | 0                   | 0.0    | 0               | 0.0    | 0               | 0.0    | 0                  | 0.0    | 0                   | 0.0    | 2     | 100.0  | 0                     | 0.0    | 1                     | 0.0    | 0              | 0.0    | 1     | 100.0  | 0              | 0.0    | 0     | 0.0    |
| - มาก                                | 0                | 0.0    | 0                   | 0.0    | 0                   | 0.0    | 0               | 0.0    | 0               | 0.0    | 0                  | 0.0    | 0                   | 0.0    | 0     | 0.0    | 0                     | 0.0    | 0                     | 0.0    | 0              | 0.0    | 0     | 0.0    | 0              | 0.0    | 0     | 0.0    |
| รวม                                  | 1                | 100.0  | 1                   | 100.0  | 0                   | 0.0    | 0               | 0.0    | 0               | 0.0    | 0                  | 0.0    | 0                   | 0.0    | 2     | 100.0  | 0                     | 0.0    | 0                     | 0.0    | 0              | 0.0    | 1     | 100.0  | 0              | 0.0    | 0     | 0.0    |
| ค่าเฉลี่ย                            | 2.00             |        | 2.00                |        | 0.00                |        | 0.00            |        | 0.00            |        | 0.00               |        | 0.00                |        | 2.00  |        | 0.00                  |        | 2.00                  |        | 0.00           |        | 2.00  |        | 0.00           |        | 0.00  |        |
| ค่าส่วนเบี่ยงเบนมาตรฐาน              | 0.000            |        | 0.000               |        | 0.000               |        | 0.000           |        | 0.000           |        | 0.000              |        | 0.000               |        | 0.000 |        | 0.000                 |        | 0.000                 |        | 0.000          |        | 0.000 |        | 0.000          |        | 0.000 |        |
| 4.2.8 ดินเสื่อมคุณภาพ                |                  |        |                     |        |                     |        |                 |        |                 |        |                    |        |                     |        |       |        |                       |        |                       |        |                |        |       |        |                |        |       |        |
| - ไม่มี                              | 1                | 100.0  | 1                   | 100.0  | 1                   | 100.0  | 1               | 100.0  | 1               | 100.0  | 1                  | 100.0  | 1                   | 100.0  | 7     | 100.0  | 1                     | 100.0  | 1                     | 100.0  | 1              | 100.0  | 3     | 100.0  | 1              | 100.0  | 1     | 100.0  |
| - มี                                 | 0                | 0.0    | 0                   | 0.0    | 0                   | 0.0    | 0               | 0.0    | 0               | 0.0    | 0                  | 0.0    | 0                   | 0.0    | 0     | 0.0    | 0                     | 0.0    | 0                     | 0.0    | 0              | 0.0    | 0     | 0.0    | 0              | 0.0    | 0     | 0.0    |
| รวม                                  | 1                | 100.0  | 1                   | 100.0  | 1                   | 100.0  | 1               | 100.0  | 1               | 100.0  | 1                  | 100.0  | 1                   | 100.0  | 7     | 100.0  | 1                     | 100.0  | 1                     | 100.0  | 1              | 100.0  | 3     | 100.0  | 1              | 100.0  | 1     | 100.0  |
| 4.2.9 ถนนชำรุด/การคมนาคมไม่สะดวก     |                  |        |                     |        |                     |        |                 |        |                 |        |                    |        |                     |        |       |        |                       |        |                       |        |                |        |       |        |                |        |       |        |
| - ไม่มี                              | 1                | 100.0  | 1                   | 100.0  | 1                   | 100.0  | 1               | 100.0  | 1               | 100.0  | 1                  | 100.0  | 1                   | 100.0  | 7     | 100.0  | 1                     | 100.0  | 1                     | 100.0  | 1              | 100.0  | 3     | 100.0  | 1              | 100.0  | 1     | 100.0  |
| - มี                                 | 0                | 0.0    | 0                   | 0.0    | 0                   | 0.0    | 0               | 0.0    | 0               | 0.0    | 0                  | 0.0    | 0                   | 0.0    | 0     | 0.0    | 0                     | 0.0    | 0                     | 0.0    | 0              | 0.0    | 0     | 0.0    | 0              | 0.0    | 0     | 0.0    |
| รวม                                  | 1                | 100.0  | 1                   | 100.0  | 1                   | 100.0  | 1               | 100.0  | 1               | 100.0  | 1                  | 100.0  | 1                   | 100.0  | 7     | 100.0  | 1                     | 100.0  | 1                     | 100.0  | 1              | 100.0  | 3     | 100.0  | 1              | 100.0  | 1     | 100.0  |
| 4.2.10 การจราจร/อุบัติเหตุ           |                  |        |                     |        |                     |        |                 |        |                 |        |                    |        |                     |        |       |        |                       |        |                       |        |                |        |       |        |                |        |       |        |
| - ไม่มี                              | 1                | 100.0  | 1                   | 100.0  | 1                   | 100.0  | 0               | 0.0    | 1               | 100.0  | 1                  | 100.0  | 1                   | 100.0  | 6     | 85.7   | 1                     | 100.0  | 1                     | 100.0  | 1              | 100.0  | 3     | 100.0  | 1              | 100.0  | 1     | 100.0  |
| - มี                                 | 0                | 0.0    | 0                   | 0.0    | 0                   | 0.0    | 1               | 100.0  | 0               | 0.0    | 0                  | 0.0    | 0                   | 0.0    | 1     | 14.3   | 0                     | 0.0    | 0                     | 0.0    | 0              | 0.0    | 0     | 0.0    | 0              | 0.0    | 0     | 0.0    |
| รวม                                  | 1                | 100.0  | 1                   | 100.0  | 1                   | 100.0  | 1               | 100.0  | 1               | 100.0  | 1                  | 100.0  | 1                   | 100.0  | 7     | 100.0  | 1                     | 100.0  | 1                     | 100.0  | 1              | 100.0  | 3     | 100.0  | 1              | 100.0  | 1     | 100.0  |
| สาเหตุของปัญหา (ตอบได้มากกว่า 1 ข้อ) |                  |        |                     |        |                     |        |                 |        |                 |        |                    |        |                     |        |       |        |                       |        |                       |        |                |        |       |        |                |        |       |        |
| - การจราจร                           | 0                | 0.0    | 0                   | 0.0    | 0                   | 0.0    | 1               | 100.0  | 0               | 0.0    | 0                  | 0.0    | 0                   | 0.0    | 1     | 100.0  | 0                     | 0.0    | 0                     | 0.0    | 0              | 0.0    | 0     | 0.0    | 0              | 0.0    | 0     | 0.0    |
| รวม                                  | 0                | 0.0    | 0                   | 0.0    | 0                   | 0.0    | 1               | 100.0  | 0               | 0.0    | 0                  | 0.0    | 0                   | 0.0    | 1     | 100.0  | 0                     | 0.0    | 0                     | 0.0    | 0              | 0.0    | 0     | 0.0    | 0              | 0.0    | 0     | 0.0    |
| ระดับของปัญหา                        |                  |        |                     |        |                     |        |                 |        |                 |        |                    |        |                     |        |       |        |                       |        |                       |        |                |        |       |        |                |        |       |        |
| - น้อย                               | 0                | 0.0    | 0                   | 0.0    | 0                   | 0.0    | 0               | 0.0    | 0               | 0.0    | 0                  | 0.0    | 0                   | 0.0    | 0     | 0.0    | 0                     | 0.0    | 0                     | 0.0    | 0              | 0.0    | 0     | 0.0    | 0              | 0.0    | 0     | 0.0    |
| - ปานกลาง                            | 0                | 0.0    | 0                   | 0.0    | 0                   | 0.0    | 1               | 100.0  | 0               | 0.0    | 0                  | 0.0    | 0                   | 0.0    | 1     | 100.0  | 0                     | 0.0    | 0                     | 0.0    | 0              | 0.0    | 0     | 0.0    | 0              | 0.0    | 0     | 0.0    |
| - มาก                                | 0                | 0.0    | 0                   | 0.0    | 0                   | 0.0    | 0               | 0.0    | 0               | 0.0    | 0                  | 0.0    | 0                   | 0.0    | 0     | 0.0    | 0                     | 0.0    | 0                     | 0.0    | 0              | 0.0    | 0     | 0.0    | 0              | 0.0    | 0     | 0.0    |
| รวม                                  | 0                | 0.0    | 0                   | 0.0    | 0                   | 0.0    | 1               | 100.0  | 0               | 0.0    | 0                  | 0.0    | 0                   | 0.0    | 1     | 100.0  | 0                     | 0.0    | 0                     | 0.0    | 0              | 0.0    | 0     | 0.0    | 0              | 0.0    | 0     | 0.0    |
| ค่าเฉลี่ย                            | 0.00             |        | 0.00                |        | 0.00                |        | 2.00            |        | 0.00            |        | 0.00               |        | 0.00                |        | 2.00  |        | 0.00                  |        | 0.00                  |        | 0.00           |        | 0.00  |        | 0.00           |        | 0.00  |        |
| ค่าส่วนเบี่ยงเบนมาตรฐาน              | 0.000            |        | 0.000               |        | 0.000               |        | 0.000           |        | 0.000           |        | 0.000              |        | 0.000               |        | 0.000 |        | 0.000                 |        | 0.000                 |        | 0.000          |        | 0.000 |        | 0.000          |        | 0.000 |        |

ผลแบบสอบถามสภาพเศรษฐกิจ-สังคม และความคิดเห็นของผู้นำชุมชน ประจำปี 2567

ต่อโครงการโรงไฟฟ้านครเนื่องเขต ของบริษัท กัลฟ์ เจพี เอ็นเอ็นเค จำกัด

ที่ตั้ง เขตประกอบการอุตสาหกรรมอัลฟาเทคโนโลยี ตำบลคลองนครเนื่องเขต อำเภอเมือง จังหวัดฉะเชิงเทรา

| รายละเอียด   | ตำบลนครเนื่องเขต |        |                  |        |                  |        |               |        |                  |        |                  |        |                  |        |       |        | ตำบลวังตะเคียน     |        |                    |        |                |        |       |        | ตำบลบางเตย  |        |       |        |
|--|------------------|--------|------------------|--------|------------------|--------|---------------|--------|------------------|--------|------------------|--------|------------------|--------|-------|--------|--------------------|--------|--------------------|--------|----------------|--------|-------|--------|-------------|--------|-------|--------|
|  | หมู่ที่ 1        |        | หมู่ที่ 2        |        | หมู่ที่ 3        |        | หมู่ที่ 5     |        | หมู่ที่ 7        |        | หมู่ที่ 10       |        | หมู่ที่ 17       |        | รวม   |        | หมู่ที่ 1          |        | หมู่ที่ 5          |        | หมู่ที่ 8      |        | รวม   |        | หมู่ที่ 3   |        | รวม   |        |
|  | บ้านบึงสามเสร็จ  |        | บ้านนครเนื่องเขต |        | บ้านนครเนื่องเขต |        | บ้านหอดยายสุข |        | บ้านวัดชนะสงคราม |        | บ้านคลองขวางล่าง |        | บ้านนครเนื่องเขต |        |       |        | บ้านคลองวังตะเคียน |        | บ้านคลองวังตะเคียน |        | บ้านวังตะเคียน |        |       |        | บ้านคลองขุด |        |       |        |
|  | จำนวน            | ร้อยละ | จำนวน            | ร้อยละ | จำนวน            | ร้อยละ | จำนวน         | ร้อยละ | จำนวน            | ร้อยละ | จำนวน            | ร้อยละ | จำนวน            | ร้อยละ | จำนวน | ร้อยละ | จำนวน              | ร้อยละ | จำนวน              | ร้อยละ | จำนวน          | ร้อยละ | จำนวน | ร้อยละ | จำนวน       | ร้อยละ | จำนวน | ร้อยละ |
|  | 1                | 100.0  | 1                | 100.0  | 1                | 100.0  | 1             | 100.0  | 1                | 100.0  | 1                | 100.0  | 1                | 100.0  | 7     | 100.0  | 1                  | 100.0  | 1                  | 100.0  | 1              | 100.0  | 3     | 100.0  | 1           | 100.0  | 1     | 100.0  |
| 4.2.11 การขาดแคลนน้ำใช้  |                  |        |                  |        |                  |        |               |        |                  |        |                  |        |                  |        |       |        |                    |        |                    |        |                |        |       |        |             |        |       |        |
| - ไม่มี  | 1                | 100.0  | 1                | 100.0  | 1                | 100.0  | 1             | 100.0  | 1                | 100.0  | 1                | 100.0  | 1                | 100.0  | 7     | 100.0  | 1                  | 100.0  | 1                  | 100.0  | 1              | 100.0  | 3     | 100.0  | 1           | 100.0  | 1     | 100.0  |
| - มี   | 0                | 0.0    | 0                | 0.0    | 0                | 0.0    | 0             | 0.0    | 0                | 0.0    | 0                | 0.0    | 0                | 0.0    | 0     | 0.0    | 0                  | 0.0    | 0                  | 0.0    | 0              | 0.0    | 0     | 0.0    | 0           | 0.0    | 0     | 0.0    |
| รวม  | 1                | 100.0  | 1                | 100.0  | 1                | 100.0  | 1             | 100.0  | 1                | 100.0  | 1                | 100.0  | 1                | 100.0  | 7     | 100.0  | 1                  | 100.0  | 1                  | 100.0  | 1              | 100.0  | 3     | 100.0  | 1           | 100.0  | 1     | 100.0  |
| 4.2.12 การรั่วไหลของสารเคมี/ก๊าซธรรมชาติ   |                  |        |                  |        |                  |        |               |        |                  |        |                  |        |                  |        |       |        |                    |        |                    |        |                |        |       |        |             |        |       |        |
| - ไม่มี  | 1                | 100.0  | 1                | 100.0  | 1                | 100.0  | 1             | 100.0  | 1                | 100.0  | 1                | 100.0  | 1                | 100.0  | 7     | 100.0  | 1                  | 100.0  | 1                  | 100.0  | 1              | 100.0  | 3     | 100.0  | 1           | 100.0  | 1     | 100.0  |
| - มี   | 0                | 0.0    | 0                | 0.0    | 0                | 0.0    | 0             | 0.0    | 0                | 0.0    | 0                | 0.0    | 0                | 0.0    | 0     | 0.0    | 0                  | 0.0    | 0                  | 0.0    | 0              | 0.0    | 0     | 0.0    | 0           | 0.0    | 0     | 0.0    |
| รวม  | 1                | 100.0  | 1                | 100.0  | 1                | 100.0  | 1             | 100.0  | 1                | 100.0  | 1                | 100.0  | 1                | 100.0  | 7     | 100.0  | 1                  | 100.0  | 1                  | 100.0  | 1              | 100.0  | 3     | 100.0  | 1           | 100.0  | 1     | 100.0  |
| 4.2.13 การเกิดเพลิงไหม้/การระเบิด  |                  |        |                  |        |                  |        |               |        |                  |        |                  |        |                  |        |       |        |                    |        |                    |        |                |        |       |        |             |        |       |        |
| - ไม่มี  | 1                | 100.0  | 1                | 100.0  | 1                | 100.0  | 1             | 100.0  | 1                | 100.0  | 1                | 100.0  | 1                | 100.0  | 7     | 100.0  | 1                  | 100.0  | 1                  | 100.0  | 1              | 100.0  | 3     | 100.0  | 1           | 100.0  | 1     | 100.0  |
| - มี   | 0                | 0.0    | 0                | 0.0    | 0                | 0.0    | 0             | 0.0    | 0                | 0.0    | 0                | 0.0    | 0                | 0.0    | 0     | 0.0    | 0                  | 0.0    | 0                  | 0.0    | 0              | 0.0    | 0     | 0.0    | 0           | 0.0    | 0     | 0.0    |
| รวม  | 1                | 100.0  | 1                | 100.0  | 1                | 100.0  | 1             | 100.0  | 1                | 100.0  | 1                | 100.0  | 1                | 100.0  | 7     | 100.0  | 1                  | 100.0  | 1                  | 100.0  | 1              | 100.0  | 3     | 100.0  | 1           | 100.0  | 1     | 100.0  |
| ส่วนที่ 5 การรับทราบข้อมูล/ข่าวสาร และการมีส่วนร่วมกิจกรรมของโครงการโรงไฟฟ้านครเนื่องเขต       |                  |        |                  |        |                  |        |               |        |                  |        |                  |        |                  |        |       |        |                    |        |                    |        |                |        |       |        |             |        |       |        |
| 5.1 ท่านทราบหรือรู้จักโครงการโรงไฟฟ้านครเนื่องเขต ของบริษัท กัลฟ์ เจพี เอ็นเอ็นเค จำกัดหรือไม่ |                  |        |                  |        |                  |        |               |        |                  |        |                  |        |                  |        |       |        |                    |        |                    |        |                |        |       |        |             |        |       |        |
| - ไม่ทราบ/ไม่รู้จัก (ข้ามไป 7.3 ข้อเสนอแนะอื่นๆ)   | 0                | 0.0    | 0                | 0.0    | 0                | 0.0    | 0             | 0.0    | 0                | 0.0    | 0                | 0.0    | 0                | 0.0    | 0     | 0.0    | 0                  | 0.0    | 0                  | 0.0    | 0              | 0.0    | 0     | 0.0    | 0           | 0.0    | 0     | 0.0    |
| - ทราบ / รู้จัก  | 1                | 100.0  | 1                | 100.0  | 1                | 100.0  | 1             | 100.0  | 1                | 100.0  | 1                | 100.0  | 1                | 100.0  | 7     | 100.0  | 1                  | 100.0  | 1                  | 100.0  | 1              | 100.0  | 3     | 100.0  | 1           | 100.0  | 1     | 100.0  |
| รวม  | 1                | 100.0  | 1                | 100.0  | 1                | 100.0  | 1             | 100.0  | 1                | 100.0  | 1                | 100.0  | 1                | 100.0  | 7     | 100.0  | 1                  | 100.0  | 1                  | 100.0  | 1              | 100.0  | 3     | 100.0  | 1           | 100.0  | 1     | 100.0  |
| 5.2 ถ้าทราบ ท่านทราบจากแหล่งใด (ตอบได้มากกว่า 1 ข้อ)   |                  |        |                  |        |                  |        |               |        |                  |        |                  |        |                  |        |       |        |                    |        |                    |        |                |        |       |        |             |        |       |        |
| - ผู้นำชุมชน   | 0                | 0.0    | 0                | 0.0    | 0                | 0.0    | 0             | 0.0    | 0                | 0.0    | 0                | 0.0    | 0                | 0.0    | 0     | 0.0    | 0                  | 0.0    | 0                  | 0.0    | 0              | 0.0    | 0     | 0.0    | 1           | 33.3   | 1     | 33.3   |
| - จากเทศบาล/อบต./ หน่วยงานราชการต่างๆ  | 0                | 0.0    | 0                | 0.0    | 0                | 0.0    | 0             | 0.0    | 1                | 33.3   | 0                | 0.0    | 0                | 0.0    | 1     | 6.7    | 0                  | 0.0    | 0                  | 0.0    | 0              | 0.0    | 0     | 0.0    | 0           | 0.0    | 0     | 0.0    |
| - เจ้าหน้าที่ของทางโครงการฯ  | 1                | 50.0   | 1                | 50.0   | 1                | 50.0   | 1             | 50.0   | 1                | 33.3   | 1                | 50.0   | 1                | 50.0   | 7     | 46.7   | 1                  | 50.0   | 1                  | 50.0   | 1              | 33.3   | 3     | 42.9   | 1           | 33.3   | 1     | 33.3   |
| - เคยเข้าร่วมประชุมกับทางโครงการฯ  | 0                | 0.0    | 1                | 50.0   | 1                | 50.0   | 1             | 50.0   | 1                | 33.3   | 1                | 50.0   | 1                | 50.0   | 6     | 40.0   | 1                  | 50.0   | 1                  | 50.0   | 1              | 33.3   | 3     | 42.9   | 1           | 33.3   | 1     | 33.3   |
| - ได้ร่วมกิจกรรมกับทางโครงการฯ   | 1                | 50.0   | 0                | 0.0    | 0                | 0.0    | 0             | 0.0    | 0                | 0.0    | 0                | 0.0    | 0                | 0.0    | 1     | 6.7    | 0                  | 0.0    | 0                  | 0.0    | 1              | 33.3   | 1     | 14.3   | 0           | 0.0    | 0     | 0.0    |
| รวม  | 2                | 100.0  | 2                | 100.0  | 2                | 100.0  | 2             | 100.0  | 3                | 100.0  | 2                | 100.0  | 2                | 100.0  | 15    | 100.0  | 2                  | 100.0  | 2                  | 100.0  | 3              | 100.0  | 7     | 100.0  | 3           | 100.0  | 3     | 100.0  |
| 5.3 ท่านต้องการให้ประชาสัมพันธ์/ให้ข้อมูลข่าวสารของโครงการฯ เพิ่มเติมหรือไม่                   |                  |        |                  |        |                  |        |               |        |                  |        |                  |        |                  |        |       |        |                    |        |                    |        |                |        |       |        |             |        |       |        |
| - ไม่ต้องการทราบ   | 0                | 0.0    | 0                | 0.0    | 0                | 0.0    | 0             | 0.0    | 0                | 0.0    | 0                | 0.0    | 0                | 0.0    | 0     | 0.0    | 0                  | 0.0    | 0                  | 0.0    | 0              | 0.0    | 0     | 0.0    | 0           | 0.0    | 0     | 0.0    |
| - ต้องการทราบ  | 1                | 100.0  | 1                | 100.0  | 1                | 100.0  | 1             | 100.0  | 1                | 100.0  | 1                | 100.0  | 1                | 100.0  | 7     | 100.0  | 1                  | 100.0  | 1                  | 100.0  | 1              | 100.0  | 3     | 100.0  | 1           | 100.0  | 1     | 100.0  |
| รวม  | 1                | 100.0  | 1                | 100.0  | 1                | 100.0  | 1             | 100.0  | 1                | 100.0  | 1                | 100.0  | 1                | 100.0  | 7     | 100.0  | 1                  | 100.0  | 1                  | 100.0  | 1              | 100.0  | 3     | 100.0  | 1           | 100.0  | 1     | 100.0  |

ผลแบบสอบถามสภาพเศรษฐกิจ-สังคม และความคิดเห็นของผู้มาชุมชน ประจำปี 2567

ต่อโครงการโรงไฟฟ้านครเนื่องเขต ของบริษัท กัลฟ์ เอ็นเนอร์จี จำกัด

ที่ตั้ง เขตประกอบการอุตสาหกรรมอัลฟาเทคโนโลยีส์ ตำบลคลองนระเนื่องเขต อำเภอเมือง จังหวัดฉะเชิงเทรา

| รายละเอียด  | ตำบลนครเนื่องเขต |        |                  |        |                  |        |                |        |                  |        |                  |        |                  |        |       |        | ตำบลวังตะเคียน     |        |                    |        |                |        |       |        | ตำบลบางเคย  |        |       |        |
|---|------------------|--------|------------------|--------|------------------|--------|----------------|--------|------------------|--------|------------------|--------|------------------|--------|-------|--------|--------------------|--------|--------------------|--------|----------------|--------|-------|--------|-------------|--------|-------|--------|
|   | หมู่ที่ 1        |        | หมู่ที่ 2        |        | หมู่ที่ 3        |        | หมู่ที่ 5      |        | หมู่ที่ 7        |        | หมู่ที่ 10       |        | หมู่ที่ 17       |        | รวม   |        | หมู่ที่ 1          |        | หมู่ที่ 5          |        | หมู่ที่ 8      |        | รวม   |        | หมู่ที่ 3   |        | รวม   |        |
|   | บ้านปิงสามเสร็จ  |        | บ้านนครเนื่องเขต |        | บ้านนครเนื่องเขต |        | บ้านหนองยายสุข |        | บ้านวัดชนะสงคราม |        | บ้านคลองขวางล่าง |        | บ้านนครเนื่องเขต |        |       |        | บ้านคลองวังตะเคียน |        | บ้านคลองวังตะเคียน |        | บ้านวังตะเคียน |        |       |        | บ้านคลองชุต |        |       |        |
|   | จำนวน            | ร้อยละ | จำนวน            | ร้อยละ | จำนวน            | ร้อยละ | จำนวน          | ร้อยละ | จำนวน            | ร้อยละ | จำนวน            | ร้อยละ | จำนวน            | ร้อยละ | จำนวน | ร้อยละ | จำนวน              | ร้อยละ | จำนวน              | ร้อยละ | จำนวน          | ร้อยละ | จำนวน | ร้อยละ | จำนวน       | ร้อยละ | จำนวน | ร้อยละ |
|   | 1                | 100.0  | 1                | 100.0  | 1                | 100.0  | 1              | 100.0  | 1                | 100.0  | 1                | 100.0  | 1                | 100.0  | 7     | 100.0  | 1                  | 100.0  | 1                  | 100.0  | 1              | 100.0  | 3     | 100.0  | 1           | 100.0  | 1     | 100.0  |
| ต้องการทราบ เรื่อง  |                  |        |                  |        |                  |        |                |        |                  |        |                  |        |                  |        |       |        |                    |        |                    |        |                |        |       |        |             |        |       |        |
| - กิจกรรม/ขั้นตอนการผลิต  | 0                | 0.0    | 0                | 0.0    | 0                | 0.0    | 0              | 0.0    | 0                | 0.0    | 0                | 0.0    | 0                | 0.0    | 0     | 0.0    | 0                  | 0.0    | 0                  | 0.0    | 0              | 0.0    | 0     | 0.0    | 0           | 0.0    | 0     | 0.0    |
| - มาตรการป้องกัน และลดผลกระทบ   | 0                | 0.0    | 0                | 0.0    | 0                | 0.0    | 0              | 0.0    | 0                | 0.0    | 0                | 0.0    | 0                | 0.0    | 0     | 0.0    | 0                  | 0.0    | 0                  | 0.0    | 0              | 0.0    | 0     | 0.0    | 1           | 100.0  | 1     | 100.0  |
| - การมีส่วนร่วมของชุมชน กับชุมชน  | 1                | 100.0  | 0                | 0.0    | 1                | 100.0  | 0              | 0.0    | 1                | 100.0  | 1                | 100.0  | 0                | 0.0    | 4     | 57.1   | 1                  | 100.0  | 1                  | 100.0  | 1              | 100.0  | 3     | 100.0  | 0           | 0.0    | 0     | 0.0    |
| - ประโยชน์ของโครงการ  | 0                | 0.0    | 1                | 100.0  | 0                | 0.0    | 1              | 100.0  | 0                | 0.0    | 0                | 0.0    | 0                | 0.0    | 2     | 28.6   | 0                  | 0.0    | 0                  | 0.0    | 0              | 0.0    | 0     | 0.0    | 0           | 0.0    | 0     | 0.0    |
| - ผลกระทบด้านสิ่งแวดล้อม  | 0                | 0.0    | 0                | 0.0    | 0                | 0.0    | 0              | 0.0    | 0                | 0.0    | 0                | 0.0    | 1                | 100.0  | 1     | 14.3   | 0                  | 0.0    | 0                  | 0.0    | 0              | 0.0    | 0     | 0.0    | 0           | 0.0    | 0     | 0.0    |
| - ผลกระทบด้านสังคม  | 0                | 0.0    | 0                | 0.0    | 0                | 0.0    | 0              | 0.0    | 0                | 0.0    | 0                | 0.0    | 0                | 0.0    | 0     | 0.0    | 0                  | 0.0    | 0                  | 0.0    | 0              | 0.0    | 0     | 0.0    | 0           | 0.0    | 0     | 0.0    |
| - ผลกระทบด้านสุขภาพ   | 0                | 0.0    | 0                | 0.0    | 0                | 0.0    | 0              | 0.0    | 0                | 0.0    | 0                | 0.0    | 0                | 0.0    | 0     | 0.0    | 0                  | 0.0    | 0                  | 0.0    | 0              | 0.0    | 0     | 0.0    | 0           | 0.0    | 0     | 0.0    |
| รวม   | 1                | 100.0  | 1                | 100.0  | 1                | 100.0  | 1              | 100.0  | 1                | 100.0  | 1                | 100.0  | 1                | 100.0  | 7     | 100.0  | 1                  | 100.0  | 1                  | 100.0  | 1              | 100.0  | 3     | 100.0  | 1           | 100.0  | 1     | 100.0  |
| 5.4 ท่านสามารถระบุกิจกรรมที่โครงการโรงไฟฟ้านครเนื่องเขต จัดขึ้นได้หรือไม่ |                  |        |                  |        |                  |        |                |        |                  |        |                  |        |                  |        |       |        |                    |        |                    |        |                |        |       |        |             |        |       |        |
| - ไม่สามารถระบุได้  | 0                | 0.0    | 0                | 0.0    | 0                | 0.0    | 0              | 0.0    | 0                | 0.0    | 1                | 100.0  | 0                | 0.0    | 1     | 14.3   | 0                  | 0.0    | 0                  | 0.0    | 0              | 0.0    | 0     | 0.0    | 0           | 0.0    | 0     | 0.0    |
| - สามารถระบุได้   | 1                | 100.0  | 1                | 100.0  | 1                | 100.0  | 1              | 100.0  | 1                | 100.0  | 0                | 0.0    | 1                | 100.0  | 6     | 85.7   | 1                  | 100.0  | 1                  | 100.0  | 1              | 100.0  | 3     | 100.0  | 1           | 100.0  | 1     | 100.0  |
| รวม   | 1                | 100.0  | 1                | 100.0  | 1                | 100.0  | 1              | 100.0  | 1                | 100.0  | 1                | 100.0  | 1                | 100.0  | 7     | 100.0  | 1                  | 100.0  | 1                  | 100.0  | 1              | 100.0  | 3     | 100.0  | 1           | 100.0  | 1     | 100.0  |
| ระบุกิจกรรม   |                  |        |                  |        |                  |        |                |        |                  |        |                  |        |                  |        |       |        |                    |        |                    |        |                |        |       |        |             |        |       |        |
| - กิจกรรมแข่งกีฬา   | 0                | 0.0    | 1                | 50.0   | 0                | 0.0    | 0              | 0.0    | 0                | 0.0    | 0                | 0.0    | 0                | 0.0    | 1     | 9.1    | 0                  | 0.0    | 0                  | 0.0    | 0              | 0.0    | 0     | 0.0    | 0           | 0.0    | 0     | 0.0    |
| - กิจกรรมวันเด็ก  | 0                | 0.0    | 0                | 0.0    | 0                | 0.0    | 0              | 0.0    | 0                | 0.0    | 0                | 0.0    | 0                | 0.0    | 0     | 0.0    | 0                  | 0.0    | 1                  | 50.0   | 0              | 0.0    | 1     | 16.7   | 0           | 0.0    | 0     | 0.0    |
| - งบประมาณชุมชน   | 0                | 0.0    | 0                | 0.0    | 0                | 0.0    | 0              | 0.0    | 0                | 0.0    | 0                | 0.0    | 0                | 0.0    | 0     | 0.0    | 0                  | 0.0    | 0                  | 0.0    | 0              | 0.0    | 0     | 0.0    | 1           | 50.0   | 1     | 50.0   |
| - งานบุญประเพณี   | 1                | 50.0   | 0                | 0.0    | 1                | 50.0   | 1              | 50.0   | 1                | 50.0   | 0                | 0.0    | 0                | 0.0    | 4     | 36.4   | 1                  | 50.0   | 0                  | 0.0    | 0              | 0.0    | 1     | 16.7   | 0           | 0.0    | 0     | 0.0    |
| - ตุ๊กตา  | 0                | 0.0    | 0                | 0.0    | 0                | 0.0    | 0              | 0.0    | 0                | 0.0    | 0                | 0.0    | 0                | 0.0    | 0     | 0.0    | 0                  | 0.0    | 0                  | 0.0    | 0              | 0.0    | 0     | 0.0    | 0           | 0.0    | 0     | 0.0    |
| - ประชุม  | 1                | 50.0   | 1                | 50.0   | 1                | 50.0   | 1              | 50.0   | 1                | 50.0   | 0                | 0.0    | 1                | 100.0  | 6     | 54.5   | 1                  | 50.0   | 1                  | 50.0   | 1              | 50.0   | 3     | 50.0   | 1           | 50.0   | 1     | 50.0   |
| - วันผู้สูงอายุ   | 0                | 0.0    | 0                | 0.0    | 0                | 0.0    | 0              | 0.0    | 0                | 0.0    | 0                | 0.0    | 0                | 0.0    | 0     | 0.0    | 0                  | 0.0    | 0                  | 0.0    | 1              | 50.0   | 1     | 16.7   | 0           | 0.0    | 0     | 0.0    |
| รวม   | 2                | 100.0  | 2                | 100.0  | 2                | 100.0  | 2              | 100.0  | 2                | 100.0  | 0                | 0.0    | 1                | 100.0  | 11    | 100.0  | 2                  | 100.0  | 2                  | 100.0  | 2              | 100.0  | 6     | 100.0  | 2           | 100.0  | 2     | 100.0  |
| 5.5 ช่วงที่ผ่านมามีคนเคยเข้าร่วมกิจกรรมกับโครงการโรงไฟฟ้า                 |                  |        |                  |        |                  |        |                |        |                  |        |                  |        |                  |        |       |        |                    |        |                    |        |                |        |       |        |             |        |       |        |
| - ไม่เคยเข้าร่วม  | 0                | 0.0    | 0                | 0.0    | 0                | 0.0    | 0              | 0.0    | 0                | 0.0    | 0                | 0.0    | 0                | 0.0    | 0     | 0.0    | 0                  | 0.0    | 0                  | 0.0    | 0              | 0.0    | 0     | 0.0    | 0           | 0.0    | 0     | 0.0    |
| - เคยเข้าร่วม   | 1                | 100.0  | 1                | 100.0  | 1                | 100.0  | 1              | 100.0  | 1                | 100.0  | 1                | 100.0  | 1                | 100.0  | 7     | 100.0  | 1                  | 100.0  | 1                  | 100.0  | 1              | 100.0  | 3     | 100.0  | 1           | 100.0  | 1     | 100.0  |
| รวม   | 1                | 100.0  | 1                | 100.0  | 1                | 100.0  | 1              | 100.0  | 1                | 100.0  | 1                | 100.0  | 1                | 100.0  | 7     | 100.0  | 1                  | 100.0  | 1                  | 100.0  | 1              | 100.0  | 3     | 100.0  | 1           | 100.0  | 1     | 100.0  |
| เคยเข้าร่วม เนื่องจาก   |                  |        |                  |        |                  |        |                |        |                  |        |                  |        |                  |        |       |        |                    |        |                    |        |                |        |       |        |             |        |       |        |
| - กิจกรรมดีต่อชุมชน   | 1                | 100.0  | 1                | 100.0  | 0                | 0.0    | 0              | 0.0    | 0                | 0.0    | 0                | 0.0    | 0                | 0.0    | 2     | 28.6   | 1                  | 100.0  | 0                  | 0.0    | 1              | 100.0  | 2     | 66.7   | 1           | 100.0  | 1     | 100.0  |
| - พาลูกบ้านเข้าร่วมกิจกรรม  | 0                | 0.0    | 0                | 0.0    | 0                | 0.0    | 1              | 100.0  | 1                | 100.0  | 0                | 0.0    | 0                | 0.0    | 2     | 28.6   | 0                  | 0.0    | 1                  | 100.0  | 0              | 0.0    | 1     | 33.3   | 0           | 0.0    | 0     | 0.0    |
| - มีจดหมายเชิญร่วมประชุม  | 0                | 0.0    | 0                | 0.0    | 0                | 0.0    | 0              | 0.0    | 0                | 0.0    | 0                | 0.0    | 1                | 100.0  | 1     | 14.3   | 0                  | 0.0    | 0                  | 0.0    | 0              | 0.0    | 0     | 0.0    | 0           | 0.0    | 0     | 0.0    |
| - ไม่ระบุ   | 0                | 0.0    | 0                | 0.0    | 1                | 100.0  | 0              | 0.0    | 0                | 0.0    | 1                | 100.0  | 0                | 0.0    | 2     | 28.6   | 0                  | 0.0    | 0                  | 0.0    | 0              | 0.0    | 0     | 0.0    | 0           | 0.0    | 0     | 0.0    |
| รวม   | 1                | 100.0  | 1                | 100.0  | 1                | 100.0  | 1              | 100.0  | 1                | 100.0  | 1                | 100.0  | 1                | 100.0  | 7     | 100.0  | 1                  | 100.0  | 1                  | 100.0  | 1              | 100.0  | 3     | 100.0  | 1           | 100.0  | 1     | 100.0  |



ผลแบบสอบถามสภาพเศรษฐกิจ-สังคม และความคิดเห็นของผู้นำชุมชน ประจำปี 2567

ต่อโครงการโรงไฟฟ้านครเนื่องเขต ของบริษัท กัลฟ์ เจพี เอ็นเอ็นเค จำกัด

ที่ตั้ง เขตประกอบการอุตสาหกรรมอัลฟาเทคโนโลยี ตำบลคลองนครเนื่องเขต อำเภอเมือง จังหวัดฉะเชิงเทรา

| รายละเอียด   | ตำบลนครเนื่องเขต |        |                  |        |                  |        |                |        |                  |        |                  |        |                  |        |       |        | ตำบลวังตะเคียน     |        |                    |        |                |        |       |        | ตำบลบางเตย  |        |       |        |
|--|------------------|--------|------------------|--------|------------------|--------|----------------|--------|------------------|--------|------------------|--------|------------------|--------|-------|--------|--------------------|--------|--------------------|--------|----------------|--------|-------|--------|-------------|--------|-------|--------|
|  | หมู่ที่ 1        |        | หมู่ที่ 2        |        | หมู่ที่ 3        |        | หมู่ที่ 5      |        | หมู่ที่ 7        |        | หมู่ที่ 10       |        | หมู่ที่ 17       |        | รวม   |        | หมู่ที่ 1          |        | หมู่ที่ 5          |        | หมู่ที่ 8      |        | รวม   |        | หมู่ที่ 3   |        | รวม   |        |
|  | บ้านบึงสามเสร็จ  |        | บ้านนครเนื่องเขต |        | บ้านนครเนื่องเขต |        | บ้านหลอดยายสุช |        | บ้านวัดชนะสงคราม |        | บ้านคลองขวางล่าง |        | บ้านนครเนื่องเขต |        |       |        | บ้านคลองวังตะเคียน |        | บ้านคลองวังตะเคียน |        | บ้านวังตะเคียน |        |       |        | บ้านคลองขุด |        |       |        |
|  | จำนวน            | ร้อยละ | จำนวน            | ร้อยละ | จำนวน            | ร้อยละ | จำนวน          | ร้อยละ | จำนวน            | ร้อยละ | จำนวน            | ร้อยละ | จำนวน            | ร้อยละ | จำนวน | ร้อยละ | จำนวน              | ร้อยละ | จำนวน              | ร้อยละ | จำนวน          | ร้อยละ | จำนวน | ร้อยละ | จำนวน       | ร้อยละ | จำนวน | ร้อยละ |
|  | 1                | 100.0  | 1                | 100.0  | 1                | 100.0  | 1              | 100.0  | 1                | 100.0  | 1                | 100.0  | 1                | 100.0  | 7     | 100.0  | 1                  | 100.0  | 1                  | 100.0  | 1              | 100.0  | 3     | 100.0  | 1           | 100.0  | 1     | 100.0  |
| 5.6 ท่านรู้จักกิจกรรมที่โรงไฟฟ้า จัดขึ้น และมีความคิดเห็นอย่างไร |                  |        |                  |        |                  |        |                |        |                  |        |                  |        |                  |        |       |        |                    |        |                    |        |                |        |       |        |             |        |       |        |
| 5.6.1 กิจกรรมกองทุนโรงไฟฟ้า                                      |                  |        |                  |        |                  |        |                |        |                  |        |                  |        |                  |        |       |        |                    |        |                    |        |                |        |       |        |             |        |       |        |
| การรู้จัก  |                  |        |                  |        |                  |        |                |        |                  |        |                  |        |                  |        |       |        |                    |        |                    |        |                |        |       |        |             |        |       |        |
| - ไม่รู้จัก  | 0                | 0.0    | 0                | 0.0    | 0                | 0.0    | 0              | 0.0    | 0                | 0.0    | 0                | 0.0    | 0                | 0.0    | 0     | 0.0    | 0                  | 0.0    | 0                  | 0.0    | 0              | 0.0    | 0     | 0.0    | 0           | 0.0    | 0     | 0.0    |
| - รู้จัก   | 1                | 100.0  | 1                | 100.0  | 1                | 100.0  | 1              | 100.0  | 1                | 100.0  | 1                | 100.0  | 1                | 100.0  | 7     | 100.0  | 1                  | 100.0  | 1                  | 100.0  | 1              | 100.0  | 3     | 100.0  | 1           | 100.0  | 1     | 100.0  |
| รวม  | 1                | 100.0  | 1                | 100.0  | 1                | 100.0  | 1              | 100.0  | 1                | 100.0  | 1                | 100.0  | 1                | 100.0  | 7     | 100.0  | 1                  | 100.0  | 1                  | 100.0  | 1              | 100.0  | 3     | 100.0  | 1           | 100.0  | 1     | 100.0  |
| ความต้องการให้ดำเนินการต่อเนื่อง                                 |                  |        |                  |        |                  |        |                |        |                  |        |                  |        |                  |        |       |        |                    |        |                    |        |                |        |       |        |             |        |       |        |
| - ไม่ต้องการ   | 0                | 0.0    | 0                | 0.0    | 0                | 0.0    | 0              | 0.0    | 0                | 0.0    | 0                | 0.0    | 0                | 0.0    | 0     | 0.0    | 0                  | 0.0    | 0                  | 0.0    | 0              | 0.0    | 0     | 0.0    | 0           | 0.0    | 0     | 0.0    |
| - ต้องการ  | 1                | 100.0  | 1                | 100.0  | 1                | 100.0  | 1              | 100.0  | 1                | 100.0  | 1                | 100.0  | 1                | 100.0  | 7     | 100.0  | 1                  | 100.0  | 1                  | 100.0  | 1              | 100.0  | 3     | 100.0  | 1           | 100.0  | 1     | 100.0  |
| รวม  | 1                | 100.0  | 1                | 100.0  | 1                | 100.0  | 1              | 100.0  | 1                | 100.0  | 1                | 100.0  | 1                | 100.0  | 7     | 100.0  | 1                  | 100.0  | 1                  | 100.0  | 1              | 100.0  | 3     | 100.0  | 1           | 100.0  | 1     | 100.0  |
| 5.6.2 มอบของขวัญเนื่องในกิจกรรมวันเด็กแห่งชาติ                   |                  |        |                  |        |                  |        |                |        |                  |        |                  |        |                  |        |       |        |                    |        |                    |        |                |        |       |        |             |        |       |        |
| การรู้จัก  |                  |        |                  |        |                  |        |                |        |                  |        |                  |        |                  |        |       |        |                    |        |                    |        |                |        |       |        |             |        |       |        |
| - ไม่รู้จัก  | 0                | 0.0    | 0                | 0.0    | 0                | 0.0    | 0              | 0.0    | 0                | 0.0    | 0                | 0.0    | 0                | 0.0    | 0     | 0.0    | 0                  | 0.0    | 0                  | 0.0    | 0              | 0.0    | 0     | 0.0    | 0           | 0.0    | 0     | 0.0    |
| - รู้จัก   | 1                | 100.0  | 1                | 100.0  | 1                | 100.0  | 1              | 100.0  | 1                | 100.0  | 1                | 100.0  | 1                | 100.0  | 7     | 100.0  | 1                  | 100.0  | 1                  | 100.0  | 1              | 100.0  | 3     | 100.0  | 1           | 100.0  | 1     | 100.0  |
| รวม  | 1                | 100.0  | 1                | 100.0  | 1                | 100.0  | 1              | 100.0  | 1                | 100.0  | 1                | 100.0  | 1                | 100.0  | 7     | 100.0  | 1                  | 100.0  | 1                  | 100.0  | 1              | 100.0  | 3     | 100.0  | 1           | 100.0  | 1     | 100.0  |
| ความต้องการให้ดำเนินการต่อเนื่อง                                 |                  |        |                  |        |                  |        |                |        |                  |        |                  |        |                  |        |       |        |                    |        |                    |        |                |        |       |        |             |        |       |        |
| - ไม่ต้องการ   | 0                | 0.0    | 0                | 0.0    | 0                | 0.0    | 0              | 0.0    | 0                | 0.0    | 0                | 0.0    | 0                | 0.0    | 0     | 0.0    | 0                  | 0.0    | 0                  | 0.0    | 0              | 0.0    | 0     | 0.0    | 0           | 0.0    | 0     | 0.0    |
| - ต้องการ  | 1                | 100.0  | 1                | 100.0  | 1                | 100.0  | 1              | 100.0  | 1                | 100.0  | 1                | 100.0  | 1                | 100.0  | 7     | 100.0  | 1                  | 100.0  | 1                  | 100.0  | 1              | 100.0  | 3     | 100.0  | 1           | 100.0  | 1     | 100.0  |
| รวม  | 1                | 100.0  | 1                | 100.0  | 1                | 100.0  | 1              | 100.0  | 1                | 100.0  | 1                | 100.0  | 1                | 100.0  | 7     | 100.0  | 1                  | 100.0  | 1                  | 100.0  | 1              | 100.0  | 3     | 100.0  | 1           | 100.0  | 1     | 100.0  |
| 5.6.3 กิจกรรมสนับสนุนงานบวช บรรพชาสามเณรภาคฤดูร้อน               |                  |        |                  |        |                  |        |                |        |                  |        |                  |        |                  |        |       |        |                    |        |                    |        |                |        |       |        |             |        |       |        |
| การรู้จัก  |                  |        |                  |        |                  |        |                |        |                  |        |                  |        |                  |        |       |        |                    |        |                    |        |                |        |       |        |             |        |       |        |
| - ไม่รู้จัก  | 0                | 0.0    | 0                | 0.0    | 0                | 0.0    | 0              | 0.0    | 0                | 0.0    | 0                | 0.0    | 0                | 0.0    | 0     | 0.0    | 0                  | 0.0    | 0                  | 0.0    | 0              | 0.0    | 0     | 0.0    | 0           | 0.0    | 0     | 0.0    |
| - รู้จัก   | 1                | 100.0  | 1                | 100.0  | 1                | 100.0  | 1              | 100.0  | 1                | 100.0  | 1                | 100.0  | 1                | 100.0  | 7     | 100.0  | 1                  | 100.0  | 1                  | 100.0  | 1              | 100.0  | 3     | 100.0  | 1           | 100.0  | 1     | 100.0  |
| รวม  | 1                | 100.0  | 1                | 100.0  | 1                | 100.0  | 1              | 100.0  | 1                | 100.0  | 1                | 100.0  | 1                | 100.0  | 7     | 100.0  | 1                  | 100.0  | 1                  | 100.0  | 1              | 100.0  | 3     | 100.0  | 1           | 100.0  | 1     | 100.0  |
| ความต้องการให้ดำเนินการต่อเนื่อง                                 |                  |        |                  |        |                  |        |                |        |                  |        |                  |        |                  |        |       |        |                    |        |                    |        |                |        |       |        |             |        |       |        |
| - ไม่ต้องการ   | 0                | 0.0    | 0                | 0.0    | 0                | 0.0    | 0              | 0.0    | 0                | 0.0    | 0                | 0.0    | 0                | 0.0    | 0     | 0.0    | 0                  | 0.0    | 0                  | 0.0    | 0              | 0.0    | 0     | 0.0    | 0           | 0.0    | 0     | 0.0    |
| - ต้องการ  | 1                | 100.0  | 1                | 100.0  | 1                | 100.0  | 1              | 100.0  | 1                | 100.0  | 1                | 100.0  | 1                | 100.0  | 7     | 100.0  | 1                  | 100.0  | 1                  | 100.0  | 1              | 100.0  | 3     | 100.0  | 1           | 100.0  | 1     | 100.0  |
| รวม  | 1                | 100.0  | 1                | 100.0  | 1                | 100.0  | 1              | 100.0  | 1                | 100.0  | 1                | 100.0  | 1                | 100.0  | 7     | 100.0  | 1                  | 100.0  | 1                  | 100.0  | 1              | 100.0  | 3     | 100.0  | 1           | 100.0  | 1     | 100.0  |

ผลแบบสอบถามสภาพเศรษฐกิจ-สังคม และความคิดเห็นของผู้มีอายุ 15 ปีขึ้นไป ประจำปี 2567

ต่อโครงการโรงไฟฟ้านครเนื่องเขต ของบริษัท กัลฟ์ เอ็นเนอร์จี จำกัด

ที่ตั้ง เขตประกอบการอุตสาหกรรมอัลฟาเทคโนโลยี ตำบลคลองนครเนื่องเขต อำเภอเมือง จังหวัดฉะเชิงเทรา

| รายละเอียด  | ตำบลนครเนื่องเขต |        |                  |        |                  |        |                 |        |                  |        |                  |        |                  |        |       |        | ตำบลวังตะเคียน     |        |                    |        |                |        |       |        | ตำบลบางเตย  |        |       |        |
|---|------------------|--------|------------------|--------|------------------|--------|-----------------|--------|------------------|--------|------------------|--------|------------------|--------|-------|--------|--------------------|--------|--------------------|--------|----------------|--------|-------|--------|-------------|--------|-------|--------|
|   | หมู่ที่ 1        |        | หมู่ที่ 2        |        | หมู่ที่ 3        |        | หมู่ที่ 5       |        | หมู่ที่ 7        |        | หมู่ที่ 10       |        | หมู่ที่ 17       |        | รวม   |        | หมู่ที่ 1          |        | หมู่ที่ 5          |        | หมู่ที่ 8      |        | รวม   |        | หมู่ที่ 3   |        | รวม   |        |
|   | บ้านบึงสามเสร็จ  |        | บ้านนครเนื่องเขต |        | บ้านนครเนื่องเขต |        | บ้านหอดอยยายสุบ |        | บ้านวัดชนะสงคราม |        | บ้านคลองขวางล่าง |        | บ้านนครเนื่องเขต |        |       |        | บ้านคลองวังตะเคียน |        | บ้านคลองวังตะเคียน |        | บ้านวังตะเคียน |        |       |        | บ้านคลองขุด |        |       |        |
|   | จำนวน            | ร้อยละ | จำนวน            | ร้อยละ | จำนวน            | ร้อยละ | จำนวน           | ร้อยละ | จำนวน            | ร้อยละ | จำนวน            | ร้อยละ | จำนวน            | ร้อยละ | จำนวน | ร้อยละ | จำนวน              | ร้อยละ | จำนวน              | ร้อยละ | จำนวน          | ร้อยละ | จำนวน | ร้อยละ | จำนวน       | ร้อยละ | จำนวน | ร้อยละ |
|   | 1                | 100.0  | 1                | 100.0  | 1                | 100.0  | 1               | 100.0  | 1                | 100.0  | 1                | 100.0  | 1                | 100.0  | 7     | 100.0  | 1                  | 100.0  | 1                  | 100.0  | 1              | 100.0  | 3     | 100.0  | 1           | 100.0  | 1     | 100.0  |
| 5.6.4 กิจกรรมสนับสนุนประเพณีวันสงกรานต์               |                  |        |                  |        |                  |        |                 |        |                  |        |                  |        |                  |        |       |        |                    |        |                    |        |                |        |       |        |             |        |       |        |
| การรู้จัก   |                  |        |                  |        |                  |        |                 |        |                  |        |                  |        |                  |        |       |        |                    |        |                    |        |                |        |       |        |             |        |       |        |
| - ไม่รู้จัก   | 0                | 0.0    | 0                | 0.0    | 0                | 0.0    | 0               | 0.0    | 0                | 0.0    | 0                | 0.0    | 0                | 0.0    | 0     | 0.0    | 0                  | 0.0    | 0                  | 0.0    | 0              | 0.0    | 0     | 0.0    | 0           | 0.0    | 0     | 0.0    |
| - รู้จัก  | 1                | 100.0  | 1                | 100.0  | 1                | 100.0  | 1               | 100.0  | 1                | 100.0  | 1                | 100.0  | 1                | 100.0  | 7     | 100.0  | 1                  | 100.0  | 1                  | 100.0  | 1              | 100.0  | 3     | 100.0  | 1           | 100.0  | 1     | 100.0  |
| รวม   | 1                | 100.0  | 1                | 100.0  | 1                | 100.0  | 1               | 100.0  | 1                | 100.0  | 1                | 100.0  | 1                | 100.0  | 7     | 100.0  | 1                  | 100.0  | 1                  | 100.0  | 1              | 100.0  | 3     | 100.0  | 1           | 100.0  | 1     | 100.0  |
| ความต้องการให้ดำเนินการต่อเนื่อง                      |                  |        |                  |        |                  |        |                 |        |                  |        |                  |        |                  |        |       |        |                    |        |                    |        |                |        |       |        |             |        |       |        |
| - ไม่ต้องการ  | 0                | 0.0    | 0                | 0.0    | 0                | 0.0    | 0               | 0.0    | 0                | 0.0    | 0                | 0.0    | 0                | 0.0    | 0     | 0.0    | 0                  | 0.0    | 0                  | 0.0    | 0              | 0.0    | 0     | 0.0    | 0           | 0.0    | 0     | 0.0    |
| - ต้องการ   | 1                | 100.0  | 1                | 100.0  | 1                | 100.0  | 1               | 100.0  | 1                | 100.0  | 1                | 100.0  | 1                | 100.0  | 7     | 100.0  | 1                  | 100.0  | 1                  | 100.0  | 1              | 100.0  | 3     | 100.0  | 1           | 100.0  | 1     | 100.0  |
| รวม   | 1                | 100.0  | 1                | 100.0  | 1                | 100.0  | 1               | 100.0  | 1                | 100.0  | 1                | 100.0  | 1                | 100.0  | 7     | 100.0  | 1                  | 100.0  | 1                  | 100.0  | 1              | 100.0  | 3     | 100.0  | 1           | 100.0  | 1     | 100.0  |
| 5.6.5 กิจกรรมถวายเทียนพรรษา เนื่องในวันเข้าพรรษา      |                  |        |                  |        |                  |        |                 |        |                  |        |                  |        |                  |        |       |        |                    |        |                    |        |                |        |       |        |             |        |       |        |
| การรู้จัก   |                  |        |                  |        |                  |        |                 |        |                  |        |                  |        |                  |        |       |        |                    |        |                    |        |                |        |       |        |             |        |       |        |
| - ไม่รู้จัก   | 0                | 0.0    | 0                | 0.0    | 0                | 0.0    | 0               | 0.0    | 0                | 0.0    | 0                | 0.0    | 0                | 0.0    | 0     | 0.0    | 0                  | 0.0    | 0                  | 0.0    | 0              | 0.0    | 0     | 0.0    | 0           | 0.0    | 0     | 0.0    |
| - รู้จัก  | 1                | 100.0  | 1                | 100.0  | 1                | 100.0  | 1               | 100.0  | 1                | 100.0  | 1                | 100.0  | 1                | 100.0  | 7     | 100.0  | 1                  | 100.0  | 1                  | 100.0  | 1              | 100.0  | 3     | 100.0  | 1           | 100.0  | 1     | 100.0  |
| รวม   | 1                | 100.0  | 1                | 100.0  | 1                | 100.0  | 1               | 100.0  | 1                | 100.0  | 1                | 100.0  | 1                | 100.0  | 7     | 100.0  | 1                  | 100.0  | 1                  | 100.0  | 1              | 100.0  | 3     | 100.0  | 1           | 100.0  | 1     | 100.0  |
| ความต้องการให้ดำเนินการต่อเนื่อง                      |                  |        |                  |        |                  |        |                 |        |                  |        |                  |        |                  |        |       |        |                    |        |                    |        |                |        |       |        |             |        |       |        |
| - ไม่ต้องการ  | 0                | 0.0    | 0                | 0.0    | 0                | 0.0    | 0               | 0.0    | 0                | 0.0    | 0                | 0.0    | 0                | 0.0    | 0     | 0.0    | 0                  | 0.0    | 0                  | 0.0    | 0              | 0.0    | 0     | 0.0    | 0           | 0.0    | 0     | 0.0    |
| - ต้องการ   | 1                | 100.0  | 1                | 100.0  | 1                | 100.0  | 1               | 100.0  | 1                | 100.0  | 1                | 100.0  | 1                | 100.0  | 7     | 100.0  | 1                  | 100.0  | 1                  | 100.0  | 1              | 100.0  | 3     | 100.0  | 1           | 100.0  | 1     | 100.0  |
| รวม   | 1                | 100.0  | 1                | 100.0  | 1                | 100.0  | 1               | 100.0  | 1                | 100.0  | 1                | 100.0  | 1                | 100.0  | 7     | 100.0  | 1                  | 100.0  | 1                  | 100.0  | 1              | 100.0  | 3     | 100.0  | 1           | 100.0  | 1     | 100.0  |
| 5.6.6 กิจกรรมอบรมหลักสูตรดับเพลิงเบื้องต้นให้กับชุมชน |                  |        |                  |        |                  |        |                 |        |                  |        |                  |        |                  |        |       |        |                    |        |                    |        |                |        |       |        |             |        |       |        |
| การรู้จัก   |                  |        |                  |        |                  |        |                 |        |                  |        |                  |        |                  |        |       |        |                    |        |                    |        |                |        |       |        |             |        |       |        |
| - ไม่รู้จัก   | 0                | 0.0    | 0                | 0.0    | 0                | 0.0    | 0               | 0.0    | 0                | 0.0    | 0                | 0.0    | 0                | 0.0    | 0     | 0.0    | 0                  | 0.0    | 0                  | 0.0    | 0              | 0.0    | 0     | 0.0    | 0           | 0.0    | 0     | 0.0    |
| - รู้จัก  | 1                | 100.0  | 1                | 100.0  | 1                | 100.0  | 1               | 100.0  | 1                | 100.0  | 1                | 100.0  | 1                | 100.0  | 7     | 100.0  | 1                  | 100.0  | 1                  | 100.0  | 1              | 100.0  | 3     | 100.0  | 1           | 100.0  | 1     | 100.0  |
| รวม   | 1                | 100.0  | 1                | 100.0  | 1                | 100.0  | 1               | 100.0  | 1                | 100.0  | 1                | 100.0  | 1                | 100.0  | 7     | 100.0  | 1                  | 100.0  | 1                  | 100.0  | 1              | 100.0  | 3     | 100.0  | 1           | 100.0  | 1     | 100.0  |
| ความต้องการให้ดำเนินการต่อเนื่อง                      |                  |        |                  |        |                  |        |                 |        |                  |        |                  |        |                  |        |       |        |                    |        |                    |        |                |        |       |        |             |        |       |        |
| - ไม่ต้องการ  | 0                | 0.0    | 0                | 0.0    | 0                | 0.0    | 0               | 0.0    | 0                | 0.0    | 0                | 0.0    | 0                | 0.0    | 0     | 0.0    | 0                  | 0.0    | 0                  | 0.0    | 0              | 0.0    | 0     | 0.0    | 0           | 0.0    | 0     | 0.0    |
| - ต้องการ   | 1                | 100.0  | 1                | 100.0  | 1                | 100.0  | 1               | 100.0  | 1                | 100.0  | 1                | 100.0  | 1                | 100.0  | 7     | 100.0  | 1                  | 100.0  | 1                  | 100.0  | 1              | 100.0  | 3     | 100.0  | 1           | 100.0  | 1     | 100.0  |
| รวม   | 1                | 100.0  | 1                | 100.0  | 1                | 100.0  | 1               | 100.0  | 1                | 100.0  | 1                | 100.0  | 1                | 100.0  | 7     | 100.0  | 1                  | 100.0  | 1                  | 100.0  | 1              | 100.0  | 3     | 100.0  | 1           | 100.0  | 1     | 100.0  |

ผลแบบสอบถามสภาพเศรษฐกิจ-สังคม และความคิดเห็นของผู้นำชุมชน ประจำปี 2567

ต่อโครงการโรงไฟฟ้านครเนื่องเขต ของบริษัท กัลฟ์ เอ็นเนอร์จี จำกัด

ที่ตั้ง เขตประกอบการอุตสาหกรรมอู่ทอเทคโนโลยี ตำบลคลองนครเนื่องเขต อำเภอเมือง จังหวัดฉะเชิงเทรา

| รายละเอียด                                 | ตำบลนครเนื่องเขต |        |                  |        |                  |        |               |        |                  |        |                  |        |                  |        |       |        | ตำบลวังตะเคียน     |        |                    |        |                |        |       |        | ตำบลบางเตย  |        |       |        |
|--|------------------|--------|------------------|--------|------------------|--------|---------------|--------|------------------|--------|------------------|--------|------------------|--------|-------|--------|--------------------|--------|--------------------|--------|----------------|--------|-------|--------|-------------|--------|-------|--------|
|  | หมู่ที่ 1        |        | หมู่ที่ 2        |        | หมู่ที่ 3        |        | หมู่ที่ 5     |        | หมู่ที่ 7        |        | หมู่ที่ 10       |        | หมู่ที่ 17       |        | รวม   |        | หมู่ที่ 1          |        | หมู่ที่ 5          |        | หมู่ที่ 8      |        | รวม   |        | หมู่ที่ 3   |        | รวม   |        |
|  | บ้านบึงสามเสร็จ  |        | บ้านนครเนื่องเขต |        | บ้านนครเนื่องเขต |        | บ้านหลดยายสุบ |        | บ้านวัดชนะสงคราม |        | บ้านคลองขวางล่าง |        | บ้านนครเนื่องเขต |        |       |        | บ้านคลองวังตะเคียน |        | บ้านคลองวังตะเคียน |        | บ้านวังตะเคียน |        |       |        | บ้านคลองตุต |        |       |        |
|  | จำนวน            | ร้อยละ | จำนวน            | ร้อยละ | จำนวน            | ร้อยละ | จำนวน         | ร้อยละ | จำนวน            | ร้อยละ | จำนวน            | ร้อยละ | จำนวน            | ร้อยละ | จำนวน | ร้อยละ | จำนวน              | ร้อยละ | จำนวน              | ร้อยละ | จำนวน          | ร้อยละ | จำนวน | ร้อยละ | จำนวน       | ร้อยละ | จำนวน | ร้อยละ |
|  | 1                | 100.0  | 1                | 100.0  | 1                | 100.0  | 1             | 100.0  | 1                | 100.0  | 1                | 100.0  | 1                | 100.0  | 7     | 100.0  | 1                  | 100.0  | 1                  | 100.0  | 1              | 100.0  | 3     | 100.0  | 1           | 100.0  | 1     | 100.0  |
| 5.6.7 กิจกรรมปลูกป่า                       |                  |        |                  |        |                  |        |               |        |                  |        |                  |        |                  |        |       |        |                    |        |                    |        |                |        |       |        |             |        |       |        |
| การรู้จัก                                  |                  |        |                  |        |                  |        |               |        |                  |        |                  |        |                  |        |       |        |                    |        |                    |        |                |        |       |        |             |        |       |        |
| - ไม่รู้จัก                                | 0                | 0.0    | 0                | 0.0    | 0                | 0.0    | 0             | 0.0    | 0                | 0.0    | 0                | 0.0    | 0                | 0.0    | 0     | 0.0    | 0                  | 0.0    | 0                  | 0.0    | 0              | 0.0    | 0     | 0.0    | 0           | 0.0    | 0     | 0.0    |
| - รู้จัก                                   | 1                | 100.0  | 1                | 100.0  | 1                | 100.0  | 1             | 100.0  | 1                | 100.0  | 1                | 100.0  | 1                | 100.0  | 7     | 100.0  | 1                  | 100.0  | 1                  | 100.0  | 1              | 100.0  | 3     | 100.0  | 1           | 100.0  | 1     | 100.0  |
| รวม  | 1                | 100.0  | 1                | 100.0  | 1                | 100.0  | 1             | 100.0  | 1                | 100.0  | 1                | 100.0  | 1                | 100.0  | 7     | 100.0  | 1                  | 100.0  | 1                  | 100.0  | 1              | 100.0  | 3     | 100.0  | 1           | 100.0  | 1     | 100.0  |
| ความต้องการให้ดำเนินการต่อเนื่อง           |                  |        |                  |        |                  |        |               |        |                  |        |                  |        |                  |        |       |        |                    |        |                    |        |                |        |       |        |             |        |       |        |
| - ไม่ต้องการ                               | 0                | 0.0    | 0                | 0.0    | 0                | 0.0    | 0             | 0.0    | 0                | 0.0    | 0                | 0.0    | 0                | 0.0    | 0     | 0.0    | 0                  | 0.0    | 0                  | 0.0    | 0              | 0.0    | 0     | 0.0    | 0           | 0.0    | 0     | 0.0    |
| - ต้องการ                                  | 1                | 100.0  | 1                | 100.0  | 1                | 100.0  | 1             | 100.0  | 1                | 100.0  | 1                | 100.0  | 1                | 100.0  | 7     | 100.0  | 1                  | 100.0  | 1                  | 100.0  | 1              | 100.0  | 3     | 100.0  | 1           | 100.0  | 1     | 100.0  |
| รวม  | 1                | 100.0  | 1                | 100.0  | 1                | 100.0  | 1             | 100.0  | 1                | 100.0  | 1                | 100.0  | 1                | 100.0  | 7     | 100.0  | 1                  | 100.0  | 1                  | 100.0  | 1              | 100.0  | 3     | 100.0  | 1           | 100.0  | 1     | 100.0  |
| 5.6.8 กิจกรรมอนุรักษ์พลังงานและสิ่งแวดล้อม |                  |        |                  |        |                  |        |               |        |                  |        |                  |        |                  |        |       |        |                    |        |                    |        |                |        |       |        |             |        |       |        |
| การรู้จัก                                  |                  |        |                  |        |                  |        |               |        |                  |        |                  |        |                  |        |       |        |                    |        |                    |        |                |        |       |        |             |        |       |        |
| - ไม่รู้จัก                                | 0                | 0.0    | 0                | 0.0    | 0                | 0.0    | 0             | 0.0    | 0                | 0.0    | 0                | 0.0    | 0                | 0.0    | 0     | 0.0    | 0                  | 0.0    | 0                  | 0.0    | 0              | 0.0    | 0     | 0.0    | 0           | 0.0    | 0     | 0.0    |
| - รู้จัก                                   | 1                | 100.0  | 1                | 100.0  | 1                | 100.0  | 1             | 100.0  | 1                | 100.0  | 1                | 100.0  | 1                | 100.0  | 7     | 100.0  | 1                  | 100.0  | 1                  | 100.0  | 1              | 100.0  | 3     | 100.0  | 1           | 100.0  | 1     | 100.0  |
| รวม  | 1                | 100.0  | 1                | 100.0  | 1                | 100.0  | 1             | 100.0  | 1                | 100.0  | 1                | 100.0  | 1                | 100.0  | 7     | 100.0  | 1                  | 100.0  | 1                  | 100.0  | 1              | 100.0  | 3     | 100.0  | 1           | 100.0  | 1     | 100.0  |
| ความต้องการให้ดำเนินการต่อเนื่อง           |                  |        |                  |        |                  |        |               |        |                  |        |                  |        |                  |        |       |        |                    |        |                    |        |                |        |       |        |             |        |       |        |
| - ไม่ต้องการ                               | 0                | 0.0    | 0                | 0.0    | 0                | 0.0    | 0             | 0.0    | 0                | 0.0    | 0                | 0.0    | 0                | 0.0    | 0     | 0.0    | 0                  | 0.0    | 0                  | 0.0    | 0              | 0.0    | 0     | 0.0    | 0           | 0.0    | 0     | 0.0    |
| - ต้องการ                                  | 1                | 100.0  | 1                | 100.0  | 1                | 100.0  | 1             | 100.0  | 1                | 100.0  | 1                | 100.0  | 1                | 100.0  | 7     | 100.0  | 1                  | 100.0  | 1                  | 100.0  | 1              | 100.0  | 3     | 100.0  | 1           | 100.0  | 1     | 100.0  |
| รวม  | 1                | 100.0  | 1                | 100.0  | 1                | 100.0  | 1             | 100.0  | 1                | 100.0  | 1                | 100.0  | 1                | 100.0  | 7     | 100.0  | 1                  | 100.0  | 1                  | 100.0  | 1              | 100.0  | 3     | 100.0  | 1           | 100.0  | 1     | 100.0  |
| 5.6.9 กิจกรรมทอดกฐิน                       |                  |        |                  |        |                  |        |               |        |                  |        |                  |        |                  |        |       |        |                    |        |                    |        |                |        |       |        |             |        |       |        |
| การรู้จัก                                  |                  |        |                  |        |                  |        |               |        |                  |        |                  |        |                  |        |       |        |                    |        |                    |        |                |        |       |        |             |        |       |        |
| - ไม่รู้จัก                                | 0                | 0.0    | 0                | 0.0    | 0                | 0.0    | 0             | 0.0    | 0                | 0.0    | 0                | 0.0    | 0                | 0.0    | 0     | 0.0    | 0                  | 0.0    | 0                  | 0.0    | 0              | 0.0    | 0     | 0.0    | 0           | 0.0    | 0     | 0.0    |
| - รู้จัก                                   | 1                | 100.0  | 1                | 100.0  | 1                | 100.0  | 1             | 100.0  | 1                | 100.0  | 1                | 100.0  | 1                | 100.0  | 7     | 100.0  | 1                  | 100.0  | 1                  | 100.0  | 1              | 100.0  | 3     | 100.0  | 1           | 100.0  | 1     | 100.0  |
| รวม  | 1                | 100.0  | 1                | 100.0  | 1                | 100.0  | 1             | 100.0  | 1                | 100.0  | 1                | 100.0  | 1                | 100.0  | 7     | 100.0  | 1                  | 100.0  | 1                  | 100.0  | 1              | 100.0  | 3     | 100.0  | 1           | 100.0  | 1     | 100.0  |
| ความต้องการให้ดำเนินการต่อเนื่อง           |                  |        |                  |        |                  |        |               |        |                  |        |                  |        |                  |        |       |        |                    |        |                    |        |                |        |       |        |             |        |       |        |
| - ไม่ต้องการ                               | 0                | 0.0    | 0                | 0.0    | 0                | 0.0    | 0             | 0.0    | 0                | 0.0    | 0                | 0.0    | 0                | 0.0    | 0     | 0.0    | 0                  | 0.0    | 0                  | 0.0    | 0              | 0.0    | 0     | 0.0    | 0           | 0.0    | 0     | 0.0    |
| - ต้องการ                                  | 1                | 100.0  | 1                | 100.0  | 1                | 100.0  | 1             | 100.0  | 1                | 100.0  | 1                | 100.0  | 1                | 100.0  | 7     | 100.0  | 1                  | 100.0  | 1                  | 100.0  | 1              | 100.0  | 3     | 100.0  | 1           | 100.0  | 1     | 100.0  |
| รวม  | 1                | 100.0  | 1                | 100.0  | 1                | 100.0  | 1             | 100.0  | 1                | 100.0  | 1                | 100.0  | 1                | 100.0  | 7     | 100.0  | 1                  | 100.0  | 1                  | 100.0  | 1              | 100.0  | 3     | 100.0  | 1           | 100.0  | 1     | 100.0  |

ผลแบบสอบถามสภาพเศรษฐกิจ-สังคม และความคิดเห็นของผู้นำชุมชน ประจำปี 2567

ต่อโครงการโรงไฟฟ้านครเนื่องเขต ของบริษัท กัลฟ์ เอ็นเนอร์จี จำกัด

ที่ตั้ง เขตประกอบการอุตสาหกรรมอัลฟาเทคโนโลยี ตำบลคลองนครเนื่องเขต อำเภอเมือง จังหวัดฉะเชิงเทรา

| รายละเอียด  | ตำบลนครเนื่องเขต |        |                  |        |                  |        |                |        |                  |        |                  |        |                  |        |       |        | ตำบลวังตะเคียน     |        |                    |        |                |        |       |        | ตำบลบางเคย  |        |       |        |
|---|------------------|--------|------------------|--------|------------------|--------|----------------|--------|------------------|--------|------------------|--------|------------------|--------|-------|--------|--------------------|--------|--------------------|--------|----------------|--------|-------|--------|-------------|--------|-------|--------|
|   | หมู่ที่ 1        |        | หมู่ที่ 2        |        | หมู่ที่ 3        |        | หมู่ที่ 5      |        | หมู่ที่ 7        |        | หมู่ที่ 10       |        | หมู่ที่ 17       |        | รวม   |        | หมู่ที่ 1          |        | หมู่ที่ 5          |        | หมู่ที่ 8      |        | รวม   |        | หมู่ที่ 3   |        | รวม   |        |
|   | บ้านปึงสามเสร็จ  |        | บ้านนครเนื่องเขต |        | บ้านนครเนื่องเขต |        | บ้านหอดอยยาสุข |        | บ้านวัดชนะสงคราม |        | บ้านคลองขวางล่าง |        | บ้านนครเนื่องเขต |        |       |        | บ้านคลองวังตะเคียน |        | บ้านคลองวังตะเคียน |        | บ้านวังตะเคียน |        |       |        | บ้านคลองขุด |        |       |        |
|   | จำนวน            | ร้อยละ | จำนวน            | ร้อยละ | จำนวน            | ร้อยละ | จำนวน          | ร้อยละ | จำนวน            | ร้อยละ | จำนวน            | ร้อยละ | จำนวน            | ร้อยละ | จำนวน | ร้อยละ | จำนวน              | ร้อยละ | จำนวน              | ร้อยละ | จำนวน          | ร้อยละ | จำนวน | ร้อยละ | จำนวน       | ร้อยละ | จำนวน | ร้อยละ |
|   | 1                | 100.0  | 1                | 100.0  | 1                | 100.0  | 1              | 100.0  | 1                | 100.0  | 1                | 100.0  | 1                | 100.0  | 7     | 100.0  | 1                  | 100.0  | 1                  | 100.0  | 1              | 100.0  | 3     | 100.0  | 1           | 100.0  | 1     | 100.0  |
| 5.6.10 กิจกรรมประกวดวาดภาพบริเวณรั้วกำแพงภายในโรงไฟฟ้า  |                  |        |                  |        |                  |        |                |        |                  |        |                  |        |                  |        |       |        |                    |        |                    |        |                |        |       |        |             |        |       |        |
| การรู้จัก   |                  |        |                  |        |                  |        |                |        |                  |        |                  |        |                  |        |       |        |                    |        |                    |        |                |        |       |        |             |        |       |        |
| - ไม่รู้จัก   | 0                | 0.0    | 0                | 0.0    | 0                | 0.0    | 0              | 0.0    | 0                | 0.0    | 0                | 0.0    | 0                | 0.0    | 0     | 0.0    | 0                  | 0.0    | 0                  | 0.0    | 0              | 0.0    | 0     | 0.0    | 0           | 0.0    | 0     | 0.0    |
| - รู้จัก  | 1                | 100.0  | 1                | 100.0  | 1                | 100.0  | 1              | 100.0  | 1                | 100.0  | 1                | 100.0  | 1                | 100.0  | 7     | 100.0  | 1                  | 100.0  | 1                  | 100.0  | 1              | 100.0  | 3     | 100.0  | 1           | 100.0  | 1     | 100.0  |
| รวม   | 1                | 100.0  | 1                | 100.0  | 1                | 100.0  | 1              | 100.0  | 1                | 100.0  | 1                | 100.0  | 1                | 100.0  | 7     | 100.0  | 1                  | 100.0  | 1                  | 100.0  | 1              | 100.0  | 3     | 100.0  | 1           | 100.0  | 1     | 100.0  |
| ความต้องการให้ดำเนินการต่อเนื่อง  |                  |        |                  |        |                  |        |                |        |                  |        |                  |        |                  |        |       |        |                    |        |                    |        |                |        |       |        |             |        |       |        |
| - ไม่ต้องการ  | 0                | 0.0    | 0                | 0.0    | 0                | 0.0    | 0              | 0.0    | 0                | 0.0    | 0                | 0.0    | 0                | 0.0    | 0     | 0.0    | 0                  | 0.0    | 0                  | 0.0    | 0              | 0.0    | 0     | 0.0    | 0           | 0.0    | 0     | 0.0    |
| - ต้องการ   | 1                | 100.0  | 1                | 100.0  | 1                | 100.0  | 1              | 100.0  | 1                | 100.0  | 1                | 100.0  | 1                | 100.0  | 7     | 100.0  | 1                  | 100.0  | 1                  | 100.0  | 1              | 100.0  | 3     | 100.0  | 1           | 100.0  | 1     | 100.0  |
| รวม   | 1                | 100.0  | 1                | 100.0  | 1                | 100.0  | 1              | 100.0  | 1                | 100.0  | 1                | 100.0  | 1                | 100.0  | 7     | 100.0  | 1                  | 100.0  | 1                  | 100.0  | 1              | 100.0  | 3     | 100.0  | 1           | 100.0  | 1     | 100.0  |
| 5.7 หากโครงการโรงไฟฟ้านครเนื่องเขต จัดกิจกรรมที่เป็นประโยชน์ต่อชุมชนและสิ่งแวดล้อมร่วมกับชุมชน ท่านยินดีเข้าร่วมหรือไม่ |                  |        |                  |        |                  |        |                |        |                  |        |                  |        |                  |        |       |        |                    |        |                    |        |                |        |       |        |             |        |       |        |
| - ยินดีเข้าร่วม   | 1                | 100.0  | 1                | 100.0  | 1                | 100.0  | 1              | 100.0  | 1                | 100.0  | 1                | 100.0  | 1                | 100.0  | 7     | 100.0  | 1                  | 100.0  | 1                  | 100.0  | 1              | 100.0  | 3     | 100.0  | 1           | 100.0  | 1     | 100.0  |
| - ไม่ยินดี  | 0                | 0.0    | 0                | 0.0    | 0                | 0.0    | 0              | 0.0    | 0                | 0.0    | 0                | 0.0    | 0                | 0.0    | 0     | 0.0    | 0                  | 0.0    | 0                  | 0.0    | 0              | 0.0    | 0     | 0.0    | 0           | 0.0    | 0     | 0.0    |
| รวม   | 1                | 100.0  | 1                | 100.0  | 1                | 100.0  | 1              | 100.0  | 1                | 100.0  | 1                | 100.0  | 1                | 100.0  | 7     | 100.0  | 1                  | 100.0  | 1                  | 100.0  | 1              | 100.0  | 3     | 100.0  | 1           | 100.0  | 1     | 100.0  |
| 5.8 ท่านต้องการให้ทางโครงการโรงไฟฟ้านครเนื่องเขต ส่งเสริมกิจกรรมด้านใดให้กับชุมชนของท่าน                                |                  |        |                  |        |                  |        |                |        |                  |        |                  |        |                  |        |       |        |                    |        |                    |        |                |        |       |        |             |        |       |        |
| - ไม่ต้องการ  | 0                | 0.0    | 0                | 0.0    | 0                | 0.0    | 0              | 0.0    | 0                | 0.0    | 0                | 0.0    | 0                | 0.0    | 0     | 0.0    | 0                  | 0.0    | 0                  | 0.0    | 0              | 0.0    | 0     | 0.0    | 0           | 0.0    | 0     | 0.0    |
| - ต้องการ   | 1                | 100.0  | 1                | 100.0  | 1                | 100.0  | 1              | 100.0  | 1                | 100.0  | 1                | 100.0  | 1                | 100.0  | 7     | 100.0  | 1                  | 100.0  | 1                  | 100.0  | 1              | 100.0  | 3     | 100.0  | 1           | 100.0  | 1     | 100.0  |
| รวม   | 1                | 100.0  | 1                | 100.0  | 1                | 100.0  | 1              | 100.0  | 1                | 100.0  | 1                | 100.0  | 1                | 100.0  | 7     | 100.0  | 1                  | 100.0  | 1                  | 100.0  | 1              | 100.0  | 3     | 100.0  | 1           | 100.0  | 1     | 100.0  |
| ต้องการ ได้แก่ (ตอบได้มากกว่า 1 คำตอบ)  |                  |        |                  |        |                  |        |                |        |                  |        |                  |        |                  |        |       |        |                    |        |                    |        |                |        |       |        |             |        |       |        |
| - สนับสนุนด้านการศึกษา เช่น ทุนการศึกษา พัฒนาโรงเรียน มอบอุปกรณ์การศึกษา  | 1                | 20.0   | 1                | 25.0   | 1                | 25.0   | 1              | 25.0   | 1                | 20.0   | 1                | 25.0   | 1                | 14.3   | 7     | 21.2   | 1                  | 25.0   | 1                  | 20.0   | 1              | 20.0   | 3     | 21.4   | 1           | 25.0   | 1     | 25.0   |
| - สนับสนุนด้านสุขภาพอนามัยของชุมชน เช่น รพ.สต. ศูนย์สุขภาพชุมชน   | 1                | 20.0   | 1                | 25.0   | 1                | 25.0   | 1              | 25.0   | 1                | 20.0   | 1                | 25.0   | 1                | 14.3   | 7     | 21.2   | 1                  | 25.0   | 1                  | 20.0   | 1              | 20.0   | 3     | 21.4   | 1           | 25.0   | 1     | 25.0   |
| - สนับสนุนด้านศาสนา และวัฒนธรรม เช่น ทำนุบำรุงศาสนา ทอดผ้าป่า ร่วมกิจกรรมตามประเพณี                                     | 1                | 20.0   | 1                | 25.0   | 1                | 25.0   | 1              | 25.0   | 1                | 20.0   | 1                | 25.0   | 1                | 14.3   | 7     | 21.2   | 1                  | 25.0   | 1                  | 20.0   | 1              | 20.0   | 3     | 21.4   | 1           | 25.0   | 1     | 25.0   |
| - สนับสนุนด้านคุณภาพชีวิต เช่น สนับสนุนอาชีพชุมชน รับแรงงานท้องถิ่น   | 1                | 20.0   | 1                | 25.0   | 1                | 25.0   | 1              | 25.0   | 1                | 20.0   | 1                | 25.0   | 1                | 14.3   | 7     | 21.2   | 1                  | 25.0   | 0                  | 0.0    | 0              | 0.0    | 1     | 7.1    | 1           | 25.0   | 1     | 25.0   |
| - สนับสนุนด้านกีฬา และกิจกรรมต่างๆ ของชุมชน   | 1                | 20.0   | 0                | 0.0    | 0                | 0.0    | 0              | 0.0    | 1                | 20.0   | 0                | 0.0    | 1                | 14.3   | 3     | 9.1    | 0                  | 0.0    | 1                  | 20.0   | 1              | 20.0   | 2     | 14.3   | 0           | 0.0    | 0     | 0.0    |
| - สนับสนุนงานด้านสาธารณประโยชน์ เช่น ปลูกต้นไม้ ทำความสะอาด ร่วมพัฒนาชุมชน  | 0                | 0.0    | 0                | 0.0    | 0                | 0.0    | 0              | 0.0    | 0                | 0.0    | 0                | 0.0    | 1                | 14.3   | 1     | 3.0    | 0                  | 0.0    | 1                  | 20.0   | 0              | 0.0    | 1     | 7.1    | 0           | 0.0    | 0     | 0.0    |
| - ดูแลและจัดการปัญหามลพิษสิ่งแวดล้อม เช่น จัดการเรื่องกลิ่นเหม็น ฝุ่นละออง ขยะ น้ำเสีย                                  | 0                | 0.0    | 0                | 0.0    | 0                | 0.0    | 0              | 0.0    | 0                | 0.0    | 0                | 0.0    | 1                | 14.3   | 1     | 3.0    | 0                  | 0.0    | 0                  | 0.0    | 1              | 20.0   | 1     | 7.1    | 0           | 0.0    | 0     | 0.0    |
| รวม   | 5                | 100.0  | 4                | 100.0  | 4                | 100.0  | 4              | 100.0  | 5                | 100.0  | 4                | 100.0  | 7                | 100.0  | 33    | 100.0  | 4                  | 100.0  | 5                  | 100.0  | 5              | 100.0  | 14    | 100.0  | 4           | 100.0  | 4     | 100.0  |



ผลแบบสอบถามสภาพเศรษฐกิจ-สังคม และความคิดเห็นของผู้นำชุมชน ประจำปี 2567

ต่อโครงการโรงไฟฟ้านครเนื่องเขต ของบริษัท กัลฟ์ เจพี เอ็นเอ็นเค จำกัด

ที่ตั้ง เขตประกอบการอุตสาหกรรมอัลฟาเทคโนโลยี ตำบลคลองนครเนื่องเขต อำเภอเมือง จังหวัดฉะเชิงเทรา

| รายละเอียด  | ตำบลนครเนื่องเขต |        |                  |        |                  |        |                |        |                  |        |                  |        |                  |        |       |        | ตำบลวังตะเคียน     |        |                    |        |                |        |       |        | ตำบลบางเคย  |        |       |        |
|---|------------------|--------|------------------|--------|------------------|--------|----------------|--------|------------------|--------|------------------|--------|------------------|--------|-------|--------|--------------------|--------|--------------------|--------|----------------|--------|-------|--------|-------------|--------|-------|--------|
|   | หมู่ที่ 1        |        | หมู่ที่ 2        |        | หมู่ที่ 3        |        | หมู่ที่ 5      |        | หมู่ที่ 7        |        | หมู่ที่ 10       |        | หมู่ที่ 17       |        | รวม   |        | หมู่ที่ 1          |        | หมู่ที่ 5          |        | หมู่ที่ 8      |        | รวม   |        | หมู่ที่ 3   |        | รวม   |        |
|   | บ้านบึงสามเสร็จ  |        | บ้านนครเนื่องเขต |        | บ้านนครเนื่องเขต |        | บ้านหอยทรายสุข |        | บ้านวัดชนะสงคราม |        | บ้านคลองขวางล่าง |        | บ้านนครเนื่องเขต |        |       |        | บ้านคลองวังตะเคียน |        | บ้านคลองวังตะเคียน |        | บ้านวังตะเคียน |        |       |        | บ้านคลองขุด |        |       |        |
|   | จำนวน            | ร้อยละ | จำนวน            | ร้อยละ | จำนวน            | ร้อยละ | จำนวน          | ร้อยละ | จำนวน            | ร้อยละ | จำนวน            | ร้อยละ | จำนวน            | ร้อยละ | จำนวน | ร้อยละ | จำนวน              | ร้อยละ | จำนวน              | ร้อยละ | จำนวน          | ร้อยละ | จำนวน | ร้อยละ | จำนวน       | ร้อยละ | จำนวน | ร้อยละ |
|   | 1                | 100.0  | 1                | 100.0  | 1                | 100.0  | 1              | 100.0  | 1                | 100.0  | 1                | 100.0  | 1                | 100.0  | 7     | 100.0  | 1                  | 100.0  | 1                  | 100.0  | 1              | 100.0  | 3     | 100.0  | 1           | 100.0  | 1     | 100.0  |
| ส่วนที่ 6 ผลกระทบและทัศนคติต่อการดำเนินงานของโครงการโรงไฟฟ้านครเนื่องเขต  |                  |        |                  |        |                  |        |                |        |                  |        |                  |        |                  |        |       |        |                    |        |                    |        |                |        |       |        |             |        |       |        |
| 6.1 โครงการโรงไฟฟ้านครเนื่องเขต ของบริษัท กัลฟ์ เจพี เอ็นเอ็นเค จำกัดที่มีอยู่ในพื้นที่ส่งผลดีและผลเสียต่อชุมชนอย่างไร  |                  |        |                  |        |                  |        |                |        |                  |        |                  |        |                  |        |       |        |                    |        |                    |        |                |        |       |        |             |        |       |        |
| ผลดี  |                  |        |                  |        |                  |        |                |        |                  |        |                  |        |                  |        |       |        |                    |        |                    |        |                |        |       |        |             |        |       |        |
| - เกิดความมั่นคงด้านไฟฟ้าและพลังงานในชุมชน  | 0                | 0.0    | 0                | 0.0    | 0                | 0.0    | 0              | 0.0    | 1                | 100.0  | 0                | 0.0    | 0                | 0.0    | 1     | 12.5   | 0                  | 0.0    | 0                  | 0.0    | 0              | 0.0    | 0     | 0.0    | 1           | 100.0  | 1     | 100.0  |
| - มีกองทุนไฟฟ้า   | 1                | 100.0  | 0                | 0.0    | 0                | 0.0    | 0              | 0.0    | 0                | 0.0    | 0                | 0.0    | 0                | 0.0    | 1     | 12.5   | 0                  | 0.0    | 1                  | 100.0  | 0              | 0.0    | 1     | 33.3   | 0           | 0.0    | 0     | 0.0    |
| - มีกิจกรรมสนับสนุนชุมชน  | 0                | 0.0    | 0                | 0.0    | 1                | 50.0   | 0              | 0.0    | 0                | 0.0    | 1                | 100.0  | 0                | 0.0    | 2     | 25.0   | 0                  | 0.0    | 0                  | 0.0    | 0              | 0.0    | 0     | 0.0    | 0           | 0.0    | 0     | 0.0    |
| - มีงบประมาณชุมชน   | 0                | 0.0    | 0                | 0.0    | 1                | 50.0   | 1              | 100.0  | 0                | 0.0    | 0                | 0.0    | 0                | 0.0    | 2     | 25.0   | 0                  | 0.0    | 0                  | 0.0    | 1              | 100.0  | 1     | 33.3   | 0           | 0.0    | 0     | 0.0    |
| - มีพลังงานไฟฟ้าใช้อย่างเพียงพอ   | 0                | 0.0    | 0                | 0.0    | 0                | 0.0    | 0              | 0.0    | 0                | 0.0    | 0                | 0.0    | 1                | 100.0  | 1     | 12.5   | 1                  | 100.0  | 0                  | 0.0    | 0              | 0.0    | 1     | 33.3   | 0           | 0.0    | 0     | 0.0    |
| - เศรษฐกิจโดยรวมพัฒนามากขึ้น  | 0                | 0.0    | 0                | 0.0    | 0                | 0.0    | 0              | 0.0    | 0                | 0.0    | 0                | 0.0    | 0                | 0.0    | 0     | 0.0    | 0                  | 0.0    | 0                  | 0.0    | 0              | 0.0    | 0     | 0.0    | 0           | 0.0    | 0     | 0.0    |
| - สร้างงานสร้างอาชีพ  | 0                | 0.0    | 1                | 100.0  | 0                | 0.0    | 0              | 0.0    | 0                | 0.0    | 0                | 0.0    | 0                | 0.0    | 1     | 12.5   | 0                  | 0.0    | 0                  | 0.0    | 0              | 0.0    | 0     | 0.0    | 0           | 0.0    | 0     | 0.0    |
| รวม   | 1                | 100.0  | 1                | 100.0  | 2                | 100.0  | 1              | 100.0  | 1                | 100.0  | 1                | 100.0  | 1                | 100.0  | 8     | 100.0  | 1                  | 100.0  | 1                  | 100.0  | 1              | 100.0  | 3     | 100.0  | 1           | 100.0  | 1     | 100.0  |
| ผลเสีย  |                  |        |                  |        |                  |        |                |        |                  |        |                  |        |                  |        |       |        |                    |        |                    |        |                |        |       |        |             |        |       |        |
| - ด้านเสี่ยงในการเดินเครื่องของการไฟฟ้าในบางครั้ง   | 0                | 0.0    | 0                | 0.0    | 0                | 0.0    | 0              | 0.0    | 0                | 0.0    | 0                | 0.0    | 1                | 100.0  | 1     | 100.0  | 0                  | 0.0    | 0                  | 0.0    | 0              | 0.0    | 0     | 0.0    | 0           | 0.0    | 0     | 0.0    |
| รวม   | 0                | 0.0    | 0                | 0.0    | 0                | 0.0    | 0              | 0.0    | 0                | 0.0    | 0                | 0.0    | 1                | 100.0  | 1     | 100.0  | 0                  | 0.0    | 0                  | 0.0    | 0              | 0.0    | 0     | 0.0    | 0           | 0.0    | 0     | 0.0    |
| 6.2 ท่านมีความพึงพอใจต่อการดูแลสังคมของโครงการระดับใด เพื่อจัดทำดัชนีความพึงพอใจของชุมชน (Community Satisfaction Index) |                  |        |                  |        |                  |        |                |        |                  |        |                  |        |                  |        |       |        |                    |        |                    |        |                |        |       |        |             |        |       |        |
| 6.2.1 ด้านความปลอดภัยในกระบวนการผลิต  |                  |        |                  |        |                  |        |                |        |                  |        |                  |        |                  |        |       |        |                    |        |                    |        |                |        |       |        |             |        |       |        |
| - น้อยที่สุด  | 0                | 0.0    | 0                | 0.0    | 0                | 0.0    | 0              | 0.0    | 0                | 0.0    | 0                | 0.0    | 0                | 0.0    | 0     | 0.0    | 0                  | 0.0    | 0                  | 0.0    | 0              | 0.0    | 0     | 0.0    | 0           | 0.0    | 0     | 0.0    |
| - น้อย  | 0                | 0.0    | 0                | 0.0    | 0                | 0.0    | 0              | 0.0    | 0                | 0.0    | 0                | 0.0    | 0                | 0.0    | 0     | 0.0    | 0                  | 0.0    | 0                  | 0.0    | 0              | 0.0    | 0     | 0.0    | 0           | 0.0    | 0     | 0.0    |
| - ปานกลาง   | 1                | 100.0  | 1                | 100.0  | 0                | 0.0    | 0              | 0.0    | 0                | 0.0    | 1                | 100.0  | 1                | 100.0  | 4     | 57.1   | 1                  | 100.0  | 1                  | 100.0  | 0              | 0.0    | 2     | 66.7   | 0           | 0.0    | 0     | 0.0    |
| - มาก   | 0                | 0.0    | 0                | 0.0    | 1                | 100.0  | 1              | 100.0  | 1                | 100.0  | 0                | 0.0    | 0                | 0.0    | 3     | 42.9   | 0                  | 0.0    | 0                  | 0.0    | 1              | 100.0  | 1     | 33.3   | 1           | 100.0  | 1     | 100.0  |
| - มากที่สุด   | 0                | 0.0    | 0                | 0.0    | 0                | 0.0    | 0              | 0.0    | 0                | 0.0    | 0                | 0.0    | 0                | 0.0    | 0     | 0.0    | 0                  | 0.0    | 0                  | 0.0    | 0              | 0.0    | 0     | 0.0    | 0           | 0.0    | 0     | 0.0    |
| รวม   | 1                | 100.0  | 1                | 100.0  | 1                | 100.0  | 1              | 100.0  | 1                | 100.0  | 1                | 100.0  | 1                | 100.0  | 7     | 100.0  | 1                  | 100.0  | 1                  | 100.0  | 1              | 100.0  | 3     | 100.0  | 1           | 100.0  | 1     | 100.0  |
| ค่าเฉลี่ย   | 3.00             |        | 3.00             |        | 4.00             |        | 4.00           |        | 4.00             |        | 3.00             |        | 3.00             |        | 3.43  |        | 3.00               |        | 3.00               |        | 4.00           |        | 3.33  |        | 4.00        |        | 4.00  |        |
| ค่าส่วนเบี่ยงเบนมาตรฐาน   | 0.000            |        | 0.000            |        | 0.000            |        | 0.000          |        | 0.000            |        | 0.000            |        | 0.000            |        | 0.535 |        | 0.000              |        | 0.000              |        | 0.000          |        | 0.577 |        | 0.000       |        | 0.000 |        |
| 6.2.2 ด้านสังคม   |                  |        |                  |        |                  |        |                |        |                  |        |                  |        |                  |        |       |        |                    |        |                    |        |                |        |       |        |             |        |       |        |
| - น้อยที่สุด  | 0                | 0.0    | 0                | 0.0    | 0                | 0.0    | 0              | 0.0    | 0                | 0.0    | 0                | 0.0    | 0                | 0.0    | 0     | 0.0    | 0                  | 0.0    | 0                  | 0.0    | 0              | 0.0    | 0     | 0.0    | 0           | 0.0    | 0     | 0.0    |
| - น้อย  | 0                | 0.0    | 0                | 0.0    | 0                | 0.0    | 0              | 0.0    | 0                | 0.0    | 0                | 0.0    | 0                | 0.0    | 0     | 0.0    | 0                  | 0.0    | 0                  | 0.0    | 0              | 0.0    | 0     | 0.0    | 0           | 0.0    | 0     | 0.0    |
| - ปานกลาง   | 1                | 100.0  | 1                | 100.0  | 0                | 0.0    | 0              | 0.0    | 0                | 0.0    | 1                | 100.0  | 1                | 100.0  | 4     | 57.1   | 1                  | 100.0  | 1                  | 100.0  | 0              | 0.0    | 2     | 66.7   | 0           | 0.0    | 0     | 0.0    |
| - มาก   | 0                | 0.0    | 0                | 0.0    | 1                | 100.0  | 1              | 100.0  | 1                | 100.0  | 0                | 0.0    | 0                | 0.0    | 3     | 42.9   | 0                  | 0.0    | 0                  | 0.0    | 1              | 100.0  | 1     | 33.3   | 1           | 100.0  | 1     | 100.0  |
| - มากที่สุด   | 0                | 0.0    | 0                | 0.0    | 0                | 0.0    | 0              | 0.0    | 0                | 0.0    | 0                | 0.0    | 0                | 0.0    | 0     | 0.0    | 0                  | 0.0    | 0                  | 0.0    | 0              | 0.0    | 0     | 0.0    | 0           | 0.0    | 0     | 0.0    |
| รวม   | 1                | 100.0  | 1                | 100.0  | 1                | 100.0  | 1              | 100.0  | 1                | 100.0  | 1                | 100.0  | 1                | 100.0  | 7     | 100.0  | 1                  | 100.0  | 1                  | 100.0  | 1              | 100.0  | 3     | 100.0  | 1           | 100.0  | 1     | 100.0  |
| ค่าเฉลี่ย   | 3.00             |        | 3.00             |        | 4.00             |        | 4.00           |        | 4.00             |        | 3.00             |        | 3.00             |        | 3.43  |        | 3.00               |        | 3.00               |        | 4.00           |        | 3.33  |        | 4.00        |        | 4.00  |        |
| ค่าส่วนเบี่ยงเบนมาตรฐาน   | 0.000            |        | 0.000            |        | 0.000            |        | 0.000          |        | 0.000            |        | 0.000            |        | 0.000            |        | 0.535 |        | 0.000              |        | 0.000              |        | 0.000          |        | 0.577 |        | 0.000       |        | 0.000 |        |

| รายละเอียด                                   | ตำบลนครเนื่องเขต |        |                  |        |                  |        |                |        |                  |        |                  |        |                  |        |       |        | ตำบลวังตะเคียน     |        |                    |        |                |        |       |        | ตำบลบางเคียว |        |       |        |
|--|------------------|--------|------------------|--------|------------------|--------|----------------|--------|------------------|--------|------------------|--------|------------------|--------|-------|--------|--------------------|--------|--------------------|--------|----------------|--------|-------|--------|--------------|--------|-------|--------|
|  | หมู่ที่ 1        |        | หมู่ที่ 2        |        | หมู่ที่ 3        |        | หมู่ที่ 5      |        | หมู่ที่ 7        |        | หมู่ที่ 10       |        | หมู่ที่ 17       |        | รวม   |        | หมู่ที่ 1          |        | หมู่ที่ 5          |        | หมู่ที่ 8      |        | รวม   |        | หมู่ที่ 3    |        | รวม   |        |
|  | บ้านปิงสามเสร็จ  |        | บ้านนครเนื่องเขต |        | บ้านนครเนื่องเขต |        | บ้านหนองยายสุข |        | บ้านวัดชนะสงคราม |        | บ้านคลองขวางล่าง |        | บ้านนครเนื่องเขต |        |       |        | บ้านคลองวังตะเคียน |        | บ้านคลองวังตะเคียน |        | บ้านวังตะเคียน |        |       |        | บ้านคลองขุด  |        |       |        |
|  | จำนวน            | ร้อยละ | จำนวน            | ร้อยละ | จำนวน            | ร้อยละ | จำนวน          | ร้อยละ | จำนวน            | ร้อยละ | จำนวน            | ร้อยละ | จำนวน            | ร้อยละ | จำนวน | ร้อยละ | จำนวน              | ร้อยละ | จำนวน              | ร้อยละ | จำนวน          | ร้อยละ | จำนวน | ร้อยละ | จำนวน        | ร้อยละ | จำนวน | ร้อยละ |
|  | 1                | 100.0  | 1                | 100.0  | 1                | 100.0  | 1              | 100.0  | 1                | 100.0  | 1                | 100.0  | 1                | 100.0  | 7     | 100.0  | 1                  | 100.0  | 1                  | 100.0  | 1              | 100.0  | 3     | 100.0  | 1            | 100.0  | 1     | 100.0  |
| 6.2.3 ด้านสิ่งแวดล้อม                        |                  |        |                  |        |                  |        |                |        |                  |        |                  |        |                  |        |       |        |                    |        |                    |        |                |        |       |        |              |        |       |        |
| - น้อยที่สุด                                 | 0                | 0.0    | 0                | 0.0    | 0                | 0.0    | 0              | 0.0    | 0                | 0.0    | 0                | 0.0    | 0                | 0.0    | 0     | 0.0    | 0                  | 0.0    | 0                  | 0.0    | 0              | 0.0    | 0     | 0.0    | 0            | 0.0    | 0     | 0.0    |
| - น้อย                                       | 0                | 0.0    | 0                | 0.0    | 0                | 0.0    | 0              | 0.0    | 0                | 0.0    | 0                | 0.0    | 0                | 0.0    | 0     | 0.0    | 0                  | 0.0    | 0                  | 0.0    | 0              | 0.0    | 0     | 0.0    | 0            | 0.0    | 0     | 0.0    |
| - ปานกลาง                                    | 1                | 100.0  | 1                | 100.0  | 0                | 0.0    | 0              | 0.0    | 0                | 0.0    | 1                | 100.0  | 1                | 100.0  | 4     | 57.1   | 1                  | 100.0  | 1                  | 100.0  | 0              | 0.0    | 2     | 66.7   | 0            | 0.0    | 0     | 0.0    |
| - มาก  | 0                | 0.0    | 0                | 0.0    | 1                | 100.0  | 1              | 100.0  | 1                | 100.0  | 0                | 0.0    | 0                | 0.0    | 3     | 42.9   | 0                  | 0.0    | 0                  | 0.0    | 1              | 100.0  | 1     | 33.3   | 1            | 100.0  | 1     | 100.0  |
| - มากที่สุด                                  | 0                | 0.0    | 0                | 0.0    | 0                | 0.0    | 0              | 0.0    | 0                | 0.0    | 0                | 0.0    | 0                | 0.0    | 0     | 0.0    | 0                  | 0.0    | 0                  | 0.0    | 0              | 0.0    | 0     | 0.0    | 0            | 0.0    | 0     | 0.0    |
| รวม  | 1                | 100.0  | 1                | 100.0  | 1                | 100.0  | 1              | 100.0  | 1                | 100.0  | 1                | 100.0  | 1                | 100.0  | 7     | 100.0  | 1                  | 100.0  | 1                  | 100.0  | 1              | 100.0  | 3     | 100.0  | 1            | 100.0  | 1     | 100.0  |
| ค่าเฉลี่ย                                    | 3.00             |        | 3.00             |        | 4.00             |        | 4.00           |        | 4.00             |        | 3.00             |        | 3.00             |        | 3.43  |        | 3.00               |        | 3.00               |        | 4.00           |        | 3.33  |        | 4.00         |        | 4.00  |        |
| ค่าส่วนเบี่ยงเบนมาตรฐาน                      | 0.000            |        | 0.000            |        | 0.000            |        | 0.000          |        | 0.000            |        | 0.000            |        | 0.000            |        | 0.535 |        | 0.000              |        | 0.000              |        | 0.000          |        | 0.577 |        | 0.000        |        | 0.000 |        |
| 6.2.4 ด้านกิจกรรมชุมชนสัมพันธ์/การมีส่วนร่วม |                  |        |                  |        |                  |        |                |        |                  |        |                  |        |                  |        |       |        |                    |        |                    |        |                |        |       |        |              |        |       |        |
| - น้อยที่สุด                                 | 0                | 0.0    | 0                | 0.0    | 0                | 0.0    | 0              | 0.0    | 0                | 0.0    | 0                | 0.0    | 0                | 0.0    | 0     | 0.0    | 0                  | 0.0    | 0                  | 0.0    | 0              | 0.0    | 0     | 0.0    | 0            | 0.0    | 0     | 0.0    |
| - น้อย                                       | 0                | 0.0    | 0                | 0.0    | 0                | 0.0    | 0              | 0.0    | 0                | 0.0    | 0                | 0.0    | 0                | 0.0    | 0     | 0.0    | 0                  | 0.0    | 0                  | 0.0    | 0              | 0.0    | 0     | 0.0    | 0            | 0.0    | 0     | 0.0    |
| - ปานกลาง                                    | 1                | 100.0  | 1                | 100.0  | 0                | 0.0    | 0              | 0.0    | 0                | 0.0    | 1                | 100.0  | 1                | 100.0  | 4     | 57.1   | 1                  | 100.0  | 1                  | 100.0  | 0              | 0.0    | 2     | 66.7   | 0            | 0.0    | 0     | 0.0    |
| - มาก  | 0                | 0.0    | 0                | 0.0    | 1                | 100.0  | 1              | 100.0  | 1                | 100.0  | 0                | 0.0    | 0                | 0.0    | 3     | 42.9   | 0                  | 0.0    | 0                  | 0.0    | 1              | 100.0  | 1     | 33.3   | 1            | 100.0  | 1     | 100.0  |
| - มากที่สุด                                  | 0                | 0.0    | 0                | 0.0    | 0                | 0.0    | 0              | 0.0    | 0                | 0.0    | 0                | 0.0    | 0                | 0.0    | 0     | 0.0    | 0                  | 0.0    | 0                  | 0.0    | 0              | 0.0    | 0     | 0.0    | 0            | 0.0    | 0     | 0.0    |
| รวม  | 1                | 100.0  | 1                | 100.0  | 1                | 100.0  | 1              | 100.0  | 1                | 100.0  | 1                | 100.0  | 1                | 100.0  | 7     | 100.0  | 1                  | 100.0  | 1                  | 100.0  | 1              | 100.0  | 3     | 100.0  | 1            | 100.0  | 1     | 100.0  |
| ค่าเฉลี่ย                                    | 3.00             |        | 3.00             |        | 4.00             |        | 4.00           |        | 4.00             |        | 3.00             |        | 3.00             |        | 3.43  |        | 3.00               |        | 3.00               |        | 4.00           |        | 3.33  |        | 4.00         |        | 4.00  |        |
| ค่าส่วนเบี่ยงเบนมาตรฐาน                      | 0.000            |        | 0.000            |        | 0.000            |        | 0.000          |        | 0.000            |        | 0.000            |        | 0.000            |        | 0.535 |        | 0.000              |        | 0.000              |        | 0.000          |        | 0.577 |        | 0.000        |        | 0.000 |        |
| 6.2.5 ด้านการดูแลสุขภาพของประชาชน            |                  |        |                  |        |                  |        |                |        |                  |        |                  |        |                  |        |       |        |                    |        |                    |        |                |        |       |        |              |        |       |        |
| - น้อยที่สุด                                 | 0                | 0.0    | 0                | 0.0    | 0                | 0.0    | 0              | 0.0    | 0                | 0.0    | 0                | 0.0    | 0                | 0.0    | 0     | 0.0    | 0                  | 0.0    | 0                  | 0.0    | 0              | 0.0    | 0     | 0.0    | 0            | 0.0    | 0     | 0.0    |
| - น้อย                                       | 0                | 0.0    | 0                | 0.0    | 0                | 0.0    | 0              | 0.0    | 0                | 0.0    | 0                | 0.0    | 0                | 0.0    | 0     | 0.0    | 0                  | 0.0    | 0                  | 0.0    | 0              | 0.0    | 0     | 0.0    | 0            | 0.0    | 0     | 0.0    |
| - ปานกลาง                                    | 1                | 100.0  | 1                | 100.0  | 0                | 0.0    | 0              | 0.0    | 0                | 0.0    | 1                | 100.0  | 1                | 100.0  | 4     | 57.1   | 1                  | 100.0  | 1                  | 100.0  | 0              | 0.0    | 2     | 66.7   | 0            | 0.0    | 0     | 0.0    |
| - มาก  | 0                | 0.0    | 0                | 0.0    | 1                | 100.0  | 1              | 100.0  | 1                | 100.0  | 0                | 0.0    | 0                | 0.0    | 3     | 42.9   | 0                  | 0.0    | 0                  | 0.0    | 1              | 100.0  | 1     | 33.3   | 1            | 100.0  | 1     | 100.0  |
| - มากที่สุด                                  | 0                | 0.0    | 0                | 0.0    | 0                | 0.0    | 0              | 0.0    | 0                | 0.0    | 0                | 0.0    | 0                | 0.0    | 0     | 0.0    | 0                  | 0.0    | 0                  | 0.0    | 0              | 0.0    | 0     | 0.0    | 0            | 0.0    | 0     | 0.0    |
| รวม  | 1                | 100.0  | 1                | 100.0  | 1                | 100.0  | 1              | 100.0  | 1                | 100.0  | 1                | 100.0  | 1                | 100.0  | 7     | 100.0  | 1                  | 100.0  | 1                  | 100.0  | 1              | 100.0  | 3     | 100.0  | 1            | 100.0  | 1     | 100.0  |
| ค่าเฉลี่ย                                    | 3.00             |        | 3.00             |        | 4.00             |        | 4.00           |        | 4.00             |        | 3.00             |        | 3.00             |        | 3.43  |        | 3.00               |        | 3.00               |        | 4.00           |        | 3.33  |        | 4.00         |        | 4.00  |        |
| ค่าส่วนเบี่ยงเบนมาตรฐาน                      | 0.000            |        | 0.000            |        | 0.000            |        | 0.000          |        | 0.000            |        | 0.000            |        | 0.000            |        | 0.535 |        | 0.000              |        | 0.000              |        | 0.000          |        | 0.577 |        | 0.000        |        | 0.000 |        |

ผลแบบสอบถามสภาพเศรษฐกิจ-สังคม และความคิดเห็นของผู้นำชุมชน ประจำปี 2567

ต่อโครงการโรงไฟฟ้านครเนื่องเขต ของบริษัท กัลฟ์ เจพี เอ็นเอ็นเค จำกัด

ที่ตั้ง เขตประกอบการอุตสาหกรรมอัลฟาเทคโนโลยี ตำบลคลองนครเนื่องเขต อำเภอเมือง จังหวัดฉะเชิงเทรา

| รายละเอียด  | ตำบลนครเนื่องเขต |        |                  |        |                  |        |               |        |                 |        |                  |        |                  |        |       |        | ตำบลวังตะเคียน     |        |                    |        |                |        |       |        | ตำบลบางเคย  |        |       |        |
|---|------------------|--------|------------------|--------|------------------|--------|---------------|--------|-----------------|--------|------------------|--------|------------------|--------|-------|--------|--------------------|--------|--------------------|--------|----------------|--------|-------|--------|-------------|--------|-------|--------|
|   | หมู่ที่ 1        |        | หมู่ที่ 2        |        | หมู่ที่ 3        |        | หมู่ที่ 5     |        | หมู่ที่ 7       |        | หมู่ที่ 10       |        | หมู่ที่ 17       |        | รวม   |        | หมู่ที่ 1          |        | หมู่ที่ 5          |        | หมู่ที่ 8      |        | รวม   |        | หมู่ที่ 3   |        | รวม   |        |
|   | บ้านปิงสามเสร็จ  |        | บ้านนครเนื่องเขต |        | บ้านนครเนื่องเขต |        | บ้านหลดยายสุข |        | บ้านวัดชะสนงสาร |        | บ้านคลองขวางล่าง |        | บ้านนครเนื่องเขต |        |       |        | บ้านคลองวังตะเคียน |        | บ้านคลองวังตะเคียน |        | บ้านวังตะเคียน |        |       |        | บ้านคลองซุก |        |       |        |
|   | จำนวน            | ร้อยละ | จำนวน            | ร้อยละ | จำนวน            | ร้อยละ | จำนวน         | ร้อยละ | จำนวน           | ร้อยละ | จำนวน            | ร้อยละ | จำนวน            | ร้อยละ | จำนวน | ร้อยละ | จำนวน              | ร้อยละ | จำนวน              | ร้อยละ | จำนวน          | ร้อยละ | จำนวน | ร้อยละ | จำนวน       | ร้อยละ | จำนวน | ร้อยละ |
|   | 1                | 100.0  | 1                | 100.0  | 1                | 100.0  | 1             | 100.0  | 1               | 100.0  | 1                | 100.0  | 1                | 100.0  | 7     | 100.0  | 1                  | 100.0  | 1                  | 100.0  | 1              | 100.0  | 3     | 100.0  | 1           | 100.0  | 1     | 100.0  |
| 6.2.6 การเปิดเผยข้อมูล  |                  |        |                  |        |                  |        |               |        |                 |        |                  |        |                  |        |       |        |                    |        |                    |        |                |        |       |        |             |        |       |        |
| - น้อยที่สุด  | 0                | 0.0    | 0                | 0.0    | 0                | 0.0    | 0             | 0.0    | 0               | 0.0    | 0                | 0.0    | 0                | 0.0    | 0     | 0.0    | 0                  | 0.0    | 0                  | 0.0    | 0              | 0.0    | 0     | 0.0    | 0           | 0.0    | 0     | 0.0    |
| - น้อย  | 0                | 0.0    | 0                | 0.0    | 0                | 0.0    | 0             | 0.0    | 0               | 0.0    | 0                | 0.0    | 0                | 0.0    | 0     | 0.0    | 0                  | 0.0    | 0                  | 0.0    | 0              | 0.0    | 0     | 0.0    | 0           | 0.0    | 0     | 0.0    |
| - ปานกลาง   | 1                | 100.0  | 1                | 100.0  | 0                | 0.0    | 0             | 0.0    | 0               | 0.0    | 1                | 100.0  | 1                | 100.0  | 4     | 57.1   | 1                  | 100.0  | 1                  | 100.0  | 0              | 0.0    | 2     | 66.7   | 0           | 0.0    | 0     | 0.0    |
| - มาก   | 0                | 0.0    | 0                | 0.0    | 1                | 100.0  | 1             | 100.0  | 1               | 100.0  | 0                | 0.0    | 0                | 0.0    | 3     | 42.9   | 0                  | 0.0    | 0                  | 0.0    | 1              | 100.0  | 1     | 33.3   | 1           | 100.0  | 1     | 100.0  |
| - มากที่สุด   | 0                | 0.0    | 0                | 0.0    | 0                | 0.0    | 0             | 0.0    | 0               | 0.0    | 0                | 0.0    | 0                | 0.0    | 0     | 0.0    | 0                  | 0.0    | 0                  | 0.0    | 0              | 0.0    | 0     | 0.0    | 0           | 0.0    | 0     | 0.0    |
| รวม   | 1                | 100.0  | 1                | 100.0  | 1                | 100.0  | 1             | 100.0  | 1               | 100.0  | 1                | 100.0  | 1                | 100.0  | 7     | 100.0  | 1                  | 100.0  | 1                  | 100.0  | 1              | 100.0  | 3     | 100.0  | 1           | 100.0  | 1     | 100.0  |
| ค่าเฉลี่ย   | 3.00             |        | 3.00             |        | 4.00             |        | 4.00          |        | 4.00            |        | 3.00             |        | 3.00             |        | 3.43  |        | 3.00               |        | 3.00               |        | 4.00           |        | 3.33  |        | 4.00        |        | 4.00  |        |
| ค่าส่วนเบี่ยงเบนมาตรฐาน   | 0.000            |        | 0.000            |        | 0.000            |        | 0.000         |        | 0.000           |        | 0.000            |        | 0.000            |        | 0.535 |        | 0.000              |        | 0.000              |        | 0.000          |        | 0.577 |        | 0.000       |        | 0.000 |        |
| 6.3 โดยภาพรวมท่านมีความพึงพอใจระดับใด   |                  |        |                  |        |                  |        |               |        |                 |        |                  |        |                  |        |       |        |                    |        |                    |        |                |        |       |        |             |        |       |        |
| - มากที่สุด   | 0                | 0.0    | 0                | 0.0    | 0                | 0.0    | 0             | 0.0    | 0               | 0.0    | 0                | 0.0    | 0                | 0.0    | 0     | 0.0    | 0                  | 0.0    | 0                  | 0.0    | 0              | 0.0    | 0     | 0.0    | 0           | 0.0    | 0     | 0.0    |
| - มาก   | 0                | 0.0    | 0                | 0.0    | 1                | 100.0  | 1             | 100.0  | 1               | 100.0  | 0                | 0.0    | 0                | 0.0    | 3     | 42.9   | 0                  | 0.0    | 0                  | 0.0    | 1              | 100.0  | 1     | 33.3   | 1           | 100.0  | 1     | 100.0  |
| - ปานกลาง   | 1                | 100.0  | 1                | 100.0  | 0                | 0.0    | 0             | 0.0    | 0               | 0.0    | 1                | 100.0  | 1                | 100.0  | 4     | 57.1   | 1                  | 100.0  | 1                  | 100.0  | 0              | 0.0    | 2     | 66.7   | 0           | 0.0    | 0     | 0.0    |
| - น้อย  | 0                | 0.0    | 0                | 0.0    | 0                | 0.0    | 0             | 0.0    | 0               | 0.0    | 0                | 0.0    | 0                | 0.0    | 0     | 0.0    | 0                  | 0.0    | 0                  | 0.0    | 0              | 0.0    | 0     | 0.0    | 0           | 0.0    | 0     | 0.0    |
| - น้อยที่สุด  | 0                | 0.0    | 0                | 0.0    | 0                | 0.0    | 0             | 0.0    | 0               | 0.0    | 0                | 0.0    | 0                | 0.0    | 0     | 0.0    | 0                  | 0.0    | 0                  | 0.0    | 0              | 0.0    | 0     | 0.0    | 0           | 0.0    | 0     | 0.0    |
| - ไม่มีความคิดเห็น  | 0                | 0.0    | 0                | 0.0    | 0                | 0.0    | 0             | 0.0    | 0               | 0.0    | 0                | 0.0    | 0                | 0.0    | 0     | 0.0    | 0                  | 0.0    | 0                  | 0.0    | 0              | 0.0    | 0     | 0.0    | 0           | 0.0    | 0     | 0.0    |
| รวม   | 1                | 100.0  | 1                | 100.0  | 1                | 100.0  | 1             | 100.0  | 1               | 100.0  | 1                | 100.0  | 1                | 100.0  | 7     | 100.0  | 1                  | 100.0  | 1                  | 100.0  | 1              | 100.0  | 3     | 100.0  | 1           | 100.0  | 1     | 100.0  |
| ค่าเฉลี่ย   | 3.00             |        | 3.00             |        | 4.00             |        | 4.00          |        | 4.00            |        | 3.00             |        | 3.00             |        | 3.43  |        | 3.00               |        | 3.00               |        | 4.00           |        | 3.33  |        | 4.00        |        | 4.00  |        |
| ค่าส่วนเบี่ยงเบนมาตรฐาน   | 0.000            |        | 0.000            |        | 0.000            |        | 0.000         |        | 0.000           |        | 0.000            |        | 0.000            |        | 0.535 |        | 0.000              |        | 0.000              |        | 0.000          |        | 0.577 |        | 0.000       |        | 0.000 |        |
| ส่วนที่ 7 ความเชื่อมั่น และความคิดเห็นต่อโครงการโรงไฟฟ้านครเนื่องเขต  |                  |        |                  |        |                  |        |               |        |                 |        |                  |        |                  |        |       |        |                    |        |                    |        |                |        |       |        |             |        |       |        |
| 7.1 ท่านมีความเชื่อมั่นต่อการจัดการด้านสิ่งแวดล้อมและมาตรการป้องกันผลกระทบด้านต่างๆ โครงการโรงไฟฟ้า นครเนื่องเขต ของบริษัท กัลฟ์ เจพี เอ็นเอ็นเค จำกัด มากน้อยเพียงใด |                  |        |                  |        |                  |        |               |        |                 |        |                  |        |                  |        |       |        |                    |        |                    |        |                |        |       |        |             |        |       |        |
| - เชื่อมั่นสูง  | 0                | 0.0    | 0                | 0.0    | 0                | 0.0    | 0             | 0.0    | 0               | 0.0    | 0                | 0.0    | 0                | 0.0    | 0     | 0.0    | 0                  | 0.0    | 0                  | 0.0    | 1              | 100.0  | 1     | 33.3   | 0           | 0.0    | 0     | 0.0    |
| - เชื่อมั่นพอสมควร (หากมีอุบัติเหตุสามารถแก้ไขหรือ  | 1                | 100.0  | 1                | 100.0  | 1                | 100.0  | 1             | 100.0  | 1               | 100.0  | 1                | 100.0  | 1                | 100.0  | 7     | 100.0  | 1                  | 100.0  | 1                  | 100.0  | 0              | 0.0    | 2     | 66.7   | 1           | 100.0  | 1     | 100.0  |
| - ไม่มีความเชื่อมั่น (เมื่อมีอุบัติเหตุไม่สามารถควบคุมได้)  | 0                | 0.0    | 0                | 0.0    | 0                | 0.0    | 0             | 0.0    | 0               | 0.0    | 0                | 0.0    | 0                | 0.0    | 0     | 0.0    | 0                  | 0.0    | 0                  | 0.0    | 0              | 0.0    | 0     | 0.0    | 0           | 0.0    | 0     | 0.0    |
| - ไม่ทราบ/ไม่แน่ใจ  | 0                | 0.0    | 0                | 0.0    | 0                | 0.0    | 0             | 0.0    | 0               | 0.0    | 0                | 0.0    | 0                | 0.0    | 0     | 0.0    | 0                  | 0.0    | 0                  | 0.0    | 0              | 0.0    | 0     | 0.0    | 0           | 0.0    | 0     | 0.0    |
| รวม   | 1                | 100.0  | 1                | 100.0  | 1                | 100.0  | 1             | 100.0  | 1               | 100.0  | 1                | 100.0  | 1                | 100.0  | 7     | 100.0  | 1                  | 100.0  | 1                  | 100.0  | 1              | 100.0  | 3     | 100.0  | 1           | 100.0  | 1     | 100.0  |
| ค่าเฉลี่ย   | 2.00             |        | 2.00             |        | 2.00             |        | 2.00          |        | 2.00            |        | 2.00             |        | 2.00             |        | 2.00  |        | 2.00               |        | 2.00               |        | 3.00           |        | 2.33  |        | 2.00        |        | 2.00  |        |
| ค่าส่วนเบี่ยงเบนมาตรฐาน   | 0.000            |        | 0.000            |        | 0.000            |        | 0.000         |        | 0.000           |        | 0.000            |        | 0.000            |        | 0.000 |        | 0.000              |        | 0.000              |        | 0.000          |        | 0.577 |        | 0.000       |        | 0.000 |        |

| รายละเอียด  | ตำบลนครเนื่องเขต |        |                  |        |                  |        |              |        |                  |        |                  |        |                  |        |       |        | ตำบลวังตะเคียน     |        |                    |        |                |        |       |        | ตำบลบางเคียว |        |       |        |
|---|------------------|--------|------------------|--------|------------------|--------|--------------|--------|------------------|--------|------------------|--------|------------------|--------|-------|--------|--------------------|--------|--------------------|--------|----------------|--------|-------|--------|--------------|--------|-------|--------|
|   | หมู่ที่ 1        |        | หมู่ที่ 2        |        | หมู่ที่ 3        |        | หมู่ที่ 5    |        | หมู่ที่ 7        |        | หมู่ที่ 10       |        | หมู่ที่ 17       |        | รวม   |        | หมู่ที่ 1          |        | หมู่ที่ 5          |        | หมู่ที่ 8      |        | รวม   |        | หมู่ที่ 3    |        | รวม   |        |
|   | บ้านปิงสามเสร็จ  |        | บ้านนครเนื่องเขต |        | บ้านนครเนื่องเขต |        | บ้านหอดอยยสุ |        | บ้านวัดชนะสงคราม |        | บ้านคลองขวางล่าง |        | บ้านนครเนื่องเขต |        |       |        | บ้านคลองวังตะเคียน |        | บ้านคลองวังตะเคียน |        | บ้านวังตะเคียน |        |       |        | บ้านคลองขุด  |        |       |        |
|   | จำนวน            | ร้อยละ | จำนวน            | ร้อยละ | จำนวน            | ร้อยละ | จำนวน        | ร้อยละ | จำนวน            | ร้อยละ | จำนวน            | ร้อยละ | จำนวน            | ร้อยละ | จำนวน | ร้อยละ | จำนวน              | ร้อยละ | จำนวน              | ร้อยละ | จำนวน          | ร้อยละ | จำนวน | ร้อยละ | จำนวน        | ร้อยละ | จำนวน | ร้อยละ |
|   | 1                | 100.0  | 1                | 100.0  | 1                | 100.0  | 1            | 100.0  | 1                | 100.0  | 1                | 100.0  | 1                | 100.0  | 7     | 100.0  | 1                  | 100.0  | 1                  | 100.0  | 1              | 100.0  | 3     | 100.0  | 1            | 100.0  | 1     | 100.0  |
| 7.2 ความคิดเห็นในภาพรวมของท่านที่มีต่อการดำเนินงานของโครงการโรงไฟฟ้านครเนื่องเขต ในปี พ.ศ. 2567 ที่มีต่อชุมชน |                  |        |                  |        |                  |        |              |        |                  |        |                  |        |                  |        |       |        |                    |        |                    |        |                |        |       |        |              |        |       |        |
| - ผลประโยชน์มากกว่าผลเสีย   | 1                | 100.0  | 1                | 100.0  | 1                | 100.0  | 1            | 100.0  | 1                | 100.0  | 1                | 100.0  | 1                | 100.0  | 7     | 100.0  | 1                  | 100.0  | 1                  | 100.0  | 1              | 100.0  | 3     | 100.0  | 1            | 100.0  | 1     | 100.0  |
| - ผลเสียมากกว่าผลประโยชน์   | 0                | 0.0    | 0                | 0.0    | 0                | 0.0    | 0            | 0.0    | 0                | 0.0    | 0                | 0.0    | 0                | 0.0    | 0     | 0.0    | 0                  | 0.0    | 0                  | 0.0    | 0              | 0.0    | 0     | 0.0    | 0            | 0.0    | 0     | 0.0    |
| - ไม่แสดงความคิดเห็น  | 0                | 0.0    | 0                | 0.0    | 0                | 0.0    | 0            | 0.0    | 0                | 0.0    | 0                | 0.0    | 0                | 0.0    | 0     | 0.0    | 0                  | 0.0    | 0                  | 0.0    | 0              | 0.0    | 0     | 0.0    | 0            | 0.0    | 0     | 0.0    |
| รวม   | 1                | 100.0  | 1                | 100.0  | 1                | 100.0  | 1            | 100.0  | 1                | 100.0  | 1                | 100.0  | 1                | 100.0  | 7     | 100.0  | 1                  | 100.0  | 1                  | 100.0  | 1              | 100.0  | 3     | 100.0  | 1            | 100.0  | 1     | 100.0  |
| ผลประโยชน์มากกว่าผลเสีย เพราะ   |                  |        |                  |        |                  |        |              |        |                  |        |                  |        |                  |        |       |        |                    |        |                    |        |                |        |       |        |              |        |       |        |
| - เกิดความมั่นคงด้านพลังงาน   | 0                | 0.0    | 0                | 0.0    | 0                | 0.0    | 0            | 0.0    | 0                | 0.0    | 0                | 0.0    | 0                | 0.0    | 0     | 0.0    | 0                  | 0.0    | 0                  | 0.0    | 1              | 100.0  | 1     | 33.3   | 1            | 100.0  | 1     | 100.0  |
| - มีกองทุนพัฒนาไฟฟ้า  | 0                | 0.0    | 0                | 0.0    | 0                | 0.0    | 0            | 0.0    | 0                | 0.0    | 0                | 0.0    | 0                | 0.0    | 0     | 0.0    | 0                  | 0.0    | 0                  | 0.0    | 0              | 0.0    | 0     | 0.0    | 0            | 0.0    | 0     | 0.0    |
| - มีการติดตามด้านผลกระทบต่อเนื่อง   | 0                | 0.0    | 0                | 0.0    | 0                | 0.0    | 0            | 0.0    | 0                | 0.0    | 0                | 0.0    | 0                | 0.0    | 0     | 0.0    | 0                  | 0.0    | 0                  | 0.0    | 0              | 0.0    | 0     | 0.0    | 0            | 0.0    | 0     | 0.0    |
| - มีกิจกรรมมาสนับสนุนชุมชน  | 0                | 0.0    | 0                | 0.0    | 0                | 0.0    | 0            | 0.0    | 0                | 0.0    | 0                | 0.0    | 0                | 0.0    | 0     | 0.0    | 1                  | 100.0  | 0                  | 0.0    | 0              | 0.0    | 1     | 33.3   | 0            | 0.0    | 0     | 0.0    |
| - มีความมั่นคงด้านพลังงาน   | 0                | 0.0    | 0                | 0.0    | 0                | 0.0    | 0            | 0.0    | 0                | 0.0    | 0                | 0.0    | 1                | 100.0  | 1     | 14.3   | 0                  | 0.0    | 0                  | 0.0    | 0              | 0.0    | 0     | 0.0    | 0            | 0.0    | 0     | 0.0    |
| - มีงบในการพัฒนาชุมชน   | 0                | 0.0    | 0                | 0.0    | 0                | 0.0    | 0            | 0.0    | 1                | 100.0  | 0                | 0.0    | 0                | 0.0    | 1     | 14.3   | 0                  | 0.0    | 1                  | 100.0  | 0              | 0.0    | 1     | 33.3   | 0            | 0.0    | 0     | 0.0    |
| - เศรษฐกิจในชุมชนดีขึ้น   | 0                | 0.0    | 0                | 0.0    | 1                | 100.0  | 0            | 0.0    | 0                | 0.0    | 1                | 100.0  | 0                | 0.0    | 2     | 28.6   | 0                  | 0.0    | 0                  | 0.0    | 0              | 0.0    | 0     | 0.0    | 0            | 0.0    | 0     | 0.0    |
| - สร้างงานสร้างอาชีพ  | 1                | 100.0  | 1                | 100.0  | 0                | 0.0    | 1            | 100.0  | 0                | 0.0    | 0                | 0.0    | 0                | 0.0    | 3     | 42.9   | 0                  | 0.0    | 0                  | 0.0    | 0              | 0.0    | 0     | 0.0    | 0            | 0.0    | 0     | 0.0    |
| รวม   | 1                | 100.0  | 1                | 100.0  | 1                | 100.0  | 1            | 100.0  | 1                | 100.0  | 1                | 100.0  | 1                | 100.0  | 7     | 100.0  | 1                  | 100.0  | 1                  | 100.0  | 1              | 100.0  | 3     | 100.0  | 1            | 100.0  | 1     | 100.0  |
| 7.3 ข้อเสนอแนะอื่นๆ เกี่ยวกับโครงการโรงไฟฟ้านครเนื่องเขต  |                  |        |                  |        |                  |        |              |        |                  |        |                  |        |                  |        |       |        |                    |        |                    |        |                |        |       |        |              |        |       |        |
| - สนับสนุนกิจกรรมกับทางวัดและโรงเรียน   | 0                | 0.0    | 0                | 0.0    | 0                | 0.0    | 0            | 0.0    | 1                | 50.0   | 0                | 0.0    | 0                | 0.0    | 1     | 12.5   | 0                  | 0.0    | 0                  | 0.0    | 0              | 0.0    | 0     | 0.0    | 0            | 0.0    | 0     | 0.0    |
| - สนับสนุนกิจกรรมตามประเพณีต่าง ๆ ที่ทางชุมชนจัด  | 0                | 0.0    | 0                | 0.0    | 0                | 0.0    | 0            | 0.0    | 0                | 0.0    | 0                | 0.0    | 0                | 0.0    | 0     | 0.0    | 0                  | 0.0    | 0                  | 0.0    | 0              | 0.0    | 0     | 0.0    | 0            | 0.0    | 0     | 0.0    |
| - สนับสนุนงบให้กับหมู่บ้านที่ใกล้โครงการโดยตรง  | 0                | 0.0    | 0                | 0.0    | 0                | 0.0    | 0            | 0.0    | 0                | 0.0    | 0                | 0.0    | 0                | 0.0    | 0     | 0.0    | 0                  | 0.0    | 0                  | 0.0    | 0              | 0.0    | 0     | 0.0    | 0            | 0.0    | 0     | 0.0    |
| - สนับสนุนด้านการรักษาและสนามเด็กเล่นในชุมชน  | 0                | 0.0    | 0                | 0.0    | 0                | 0.0    | 0            | 0.0    | 0                | 0.0    | 0                | 0.0    | 0                | 0.0    | 0     | 0.0    | 0                  | 0.0    | 0                  | 0.0    | 0              | 0.0    | 0     | 0.0    | 0            | 0.0    | 0     | 0.0    |
| - สนับสนุนด้านการศึกษา  | 0                | 0.0    | 0                | 0.0    | 0                | 0.0    | 0            | 0.0    | 1                | 50.0   | 0                | 0.0    | 0                | 0.0    | 1     | 12.5   | 0                  | 0.0    | 0                  | 0.0    | 0              | 0.0    | 0     | 0.0    | 0            | 0.0    | 0     | 0.0    |
| - สนับสนุนด้านทักษะอาชีพหรือศูนย์การเรียนรู้ให้กับ  | 0                | 0.0    | 0                | 0.0    | 0                | 0.0    | 0            | 0.0    | 0                | 0.0    | 0                | 0.0    | 0                | 0.0    | 0     | 0.0    | 0                  | 0.0    | 1                  | 100.0  | 0              | 0.0    | 1     | 33.3   | 0            | 0.0    | 0     | 0.0    |
| - สนับสนุนด้านสาธารณสุขในชุมชนมากขึ้น   | 0                | 0.0    | 1                | 100.0  | 0                | 0.0    | 0            | 0.0    | 0                | 0.0    | 0                | 0.0    | 0                | 0.0    | 1     | 12.5   | 0                  | 0.0    | 0                  | 0.0    | 0              | 0.0    | 0     | 0.0    | 0            | 0.0    | 0     | 0.0    |
| - สนับสนุนอุปกรณ์ถังถังขยะและถังขยะเปียก  | 0                | 0.0    | 0                | 0.0    | 0                | 0.0    | 0            | 0.0    | 0                | 0.0    | 1                | 100.0  | 0                | 0.0    | 1     | 12.5   | 0                  | 0.0    | 0                  | 0.0    | 0              | 0.0    | 0     | 0.0    | 0            | 0.0    | 0     | 0.0    |
| - อยากให้กองทุนโรงไฟฟ้ามาดูแลในส่วนของชุมชนที่อยู่ติดโรงไฟฟ้า   | 0                | 0.0    | 0                | 0.0    | 0                | 0.0    | 0            | 0.0    | 0                | 0.0    | 0                | 0.0    | 1                | 50.0   | 1     | 12.5   | 0                  | 0.0    | 0                  | 0.0    | 0              | 0.0    | 0     | 0.0    | 0            | 0.0    | 0     | 0.0    |
| - อยากให้มาดูแลพื้นที่ที่อยู่บริเวณโรงไฟฟ้าบ้างมารับฟังความคิดเห็นและแก้ปัญหาให้กับชุมชน                      | 0                | 0.0    | 0                | 0.0    | 0                | 0.0    | 0            | 0.0    | 0                | 0.0    | 0                | 0.0    | 1                | 50.0   | 1     | 12.5   | 0                  | 0.0    | 0                  | 0.0    | 0              | 0.0    | 0     | 0.0    | 0            | 0.0    | 0     | 0.0    |
| - อยากให้สนับสนุนกิจกรรมที่มีอยู่แล้วอย่างสม่ำเสมอและต่อเนื่อง  | 1                | 100.0  | 0                | 0.0    | 0                | 0.0    | 1            | 100.0  | 0                | 0.0    | 0                | 0.0    | 0                | 0.0    | 2     | 25.0   | 1                  | 100.0  | 0                  | 0.0    | 1              | 100.0  | 2     | 66.7   | 0            | 0.0    | 0     | 0.0    |
| รวม   | 1                | 100.0  | 1                | 100.0  | 0                | 0.0    | 1            | 100.0  | 2                | 100.0  | 1                | 100.0  | 2                | 100.0  | 8     | 100.0  | 1                  | 100.0  | 1                  | 100.0  | 1              | 100.0  | 3     | 100.0  | 0            | 0.0    | 0     | 0.0    |



| รายละเอียด                                   | ตำบลหามแดง        |        |                |        |       |        | ตำบลท่าไข่          |        |            |        |           |        | ตำบลคลองอุดมชลจร |        |             |        | ตำบลคลองหลวงแพ่ง |        |              |        | ตำบลศาลาแดง |        |              |        |            |        | รวมทั้งหมด |        |       |        |
|--|-------------------|--------|----------------|--------|-------|--------|---------------------|--------|------------|--------|-----------|--------|------------------|--------|-------------|--------|------------------|--------|--------------|--------|-------------|--------|--------------|--------|------------|--------|------------|--------|-------|--------|
|  | หมู่ที่ 12        |        | หมู่ที่ 6      |        | รวม   |        | หมู่ที่ 3           |        | หมู่ที่ 4  |        | หมู่ที่ 5 |        | รวม              |        | หมู่ที่ 1   |        | รวม              |        | หมู่ที่ 7    |        | รวม         |        | หมู่ที่ 14   |        | หมู่ที่ 18 |        |            |        | รวม   |        |
|  | บ้านแพรกวังชัยศรี |        | บ้านบางปลาหนัก |        |       |        | บ้านคลองแพรกบางใหญ่ |        | บ้านท่าไข่ |        | บ้านหมู่  |        |                  |        | บ้านศาลาแดง |        |                  |        | บ้านคลองเจ้า |        |             |        | บ้านคลองเจ้า |        | บ้านไม้แฉะ |        |            |        |       |        |
|  | จำนวน             | ร้อยละ | จำนวน          | ร้อยละ | จำนวน | ร้อยละ | จำนวน               | ร้อยละ | จำนวน      | ร้อยละ | จำนวน     | ร้อยละ | จำนวน            | ร้อยละ | จำนวน       | ร้อยละ | จำนวน            | ร้อยละ | จำนวน        | ร้อยละ | จำนวน       | ร้อยละ | จำนวน        | ร้อยละ | จำนวน      | ร้อยละ | จำนวน      | ร้อยละ | จำนวน | ร้อยละ |
|  | 1                 | 100.0  | 1              | 100.0  | 2     | 100.0  | 1                   | 100.0  | 1          | 100.0  | 1         | 100.0  | 3                | 100.0  | 1           | 100.0  | 1                | 100.0  | 1            | 100.0  | 1           | 100.0  | 1            | 100.0  | 1          | 100.0  | 2          | 100.0  | 20    | 100.0  |
| ส่วนที่ 1 ข้อมูลทั่วไปของผู้ตอบแบบสอบถาม     |                   |        |                |        |       |        |                     |        |            |        |           |        |                  |        |             |        |                  |        |              |        |             |        |              |        |            |        |            |        |       |        |
| 1.1 ข้อมูลทั่วไปของผู้ตอบแบบสอบถาม           |                   |        |                |        |       |        |                     |        |            |        |           |        |                  |        |             |        |                  |        |              |        |             |        |              |        |            |        |            |        |       |        |
| 1.1.1 เพศ                                    |                   |        |                |        |       |        |                     |        |            |        |           |        |                  |        |             |        |                  |        |              |        |             |        |              |        |            |        |            |        |       |        |
| - ชาย  | 1                 | 100.0  | 1              | 100.0  | 2     | 100.0  | 1                   | 100.0  | 1          | 100.0  | 0         | 0.0    | 2                | 66.7   | 1           | 100.0  | 1                | 100.0  | 1            | 100.0  | 1           | 100.0  | 1            | 100.0  | 0          | 0.0    | 1          | 50.0   | 16    | 80.0   |
| - หญิง                                       | 0                 | 0.0    | 0              | 0.0    | 0     | 0.0    | 0                   | 0.0    | 0          | 0.0    | 1         | 100.0  | 1                | 33.3   | 0           | 0.0    | 0                | 0.0    | 0            | 0.0    | 0           | 0.0    | 0            | 0.0    | 1          | 100.0  | 1          | 50.0   | 4     | 20.0   |
| รวม  | 1                 | 100.0  | 1              | 100.0  | 2     | 100.0  | 1                   | 100.0  | 1          | 100.0  | 1         | 100.0  | 3                | 100.0  | 1           | 100.0  | 1                | 100.0  | 1            | 100.0  | 1           | 100.0  | 1            | 100.0  | 1          | 100.0  | 2          | 100.0  | 20    | 100.0  |
| 1.1.2 อายุ                                   |                   |        |                |        |       |        |                     |        |            |        |           |        |                  |        |             |        |                  |        |              |        |             |        |              |        |            |        |            |        |       |        |
| - 20-30 ปี                                   | 0                 | 0.0    | 0              | 0.0    | 0     | 0.0    | 0                   | 0.0    | 0          | 0.0    | 0         | 0.0    | 0                | 0.0    | 0           | 0.0    | 0                | 0.0    | 0            | 0.0    | 0           | 0.0    | 1            | 100.0  | 0          | 0.0    | 1          | 50.0   | 1     | 5.0    |
| - 31-40 ปี                                   | 0                 | 0.0    | 0              | 0.0    | 0     | 0.0    | 0                   | 0.0    | 0          | 0.0    | 0         | 0.0    | 0                | 0.0    | 1           | 100.0  | 1                | 100.0  | 0            | 0.0    | 0           | 0.0    | 0            | 0.0    | 0          | 0.0    | 0          | 0.0    | 2     | 10.0   |
| - 41-50 ปี                                   | 1                 | 100.0  | 1              | 100.0  | 2     | 100.0  | 1                   | 100.0  | 1          | 100.0  | 1         | 100.0  | 3                | 100.0  | 0           | 0.0    | 0                | 0.0    | 0            | 0.0    | 0           | 0.0    | 0            | 0.0    | 0          | 0.0    | 0          | 0.0    | 11    | 55.0   |
| - 51-60 ปี                                   | 0                 | 0.0    | 0              | 0.0    | 0     | 0.0    | 0                   | 0.0    | 0          | 0.0    | 0         | 0.0    | 0                | 0.0    | 0           | 0.0    | 0                | 0.0    | 1            | 100.0  | 1           | 100.0  | 0            | 0.0    | 0          | 0.0    | 0          | 0.0    | 5     | 25.0   |
| - มากกว่า 60 ปี                              | 0                 | 0.0    | 0              | 0.0    | 0     | 0.0    | 0                   | 0.0    | 0          | 0.0    | 0         | 0.0    | 0                | 0.0    | 0           | 0.0    | 0                | 0.0    | 0            | 0.0    | 0           | 0.0    | 0            | 0.0    | 1          | 100.0  | 1          | 50.0   | 1     | 5.0    |
| รวม  | 1                 | 100.0  | 1              | 100.0  | 2     | 100.0  | 1                   | 100.0  | 1          | 100.0  | 1         | 100.0  | 3                | 100.0  | 1           | 100.0  | 1                | 100.0  | 1            | 100.0  | 1           | 100.0  | 1            | 100.0  | 1          | 100.0  | 2          | 100.0  | 20    | 100.0  |
| 1.1.3 ศาสนา                                  |                   |        |                |        |       |        |                     |        |            |        |           |        |                  |        |             |        |                  |        |              |        |             |        |              |        |            |        |            |        |       |        |
| - พุทธ                                       | 1                 | 100.0  | 1              | 100.0  | 2     | 100.0  | 1                   | 100.0  | 1          | 100.0  | 1         | 100.0  | 3                | 100.0  | 1           | 100.0  | 1                | 100.0  | 1            | 100.0  | 1           | 100.0  | 1            | 100.0  | 1          | 100.0  | 2          | 100.0  | 20    | 100.0  |
| รวม  | 1                 | 100.0  | 1              | 100.0  | 2     | 100.0  | 1                   | 100.0  | 1          | 100.0  | 1         | 100.0  | 3                | 100.0  | 1           | 100.0  | 1                | 100.0  | 1            | 100.0  | 1           | 100.0  | 1            | 100.0  | 1          | 100.0  | 2          | 100.0  | 20    | 100.0  |
| 1.1.4 ระดับการศึกษาสูงสุด                    |                   |        |                |        |       |        |                     |        |            |        |           |        |                  |        |             |        |                  |        |              |        |             |        |              |        |            |        |            |        |       |        |
| - ไม่ได้เรียนหนังสือ                         | 0                 | 0.0    | 0              | 0.0    | 0     | 0.0    | 0                   | 0.0    | 0          | 0.0    | 0         | 0.0    | 0                | 0.0    | 0           | 0.0    | 0                | 0.0    | 0            | 0.0    | 0           | 0.0    | 0            | 0.0    | 0          | 0.0    | 0          | 0.0    | 0     | 0.0    |
| - ประถมศึกษา                                 | 0                 | 0.0    | 0              | 0.0    | 0     | 0.0    | 0                   | 0.0    | 0          | 0.0    | 0         | 0.0    | 0                | 0.0    | 0           | 0.0    | 0                | 0.0    | 1            | 100.0  | 1           | 100.0  | 0            | 0.0    | 0          | 0.0    | 0          | 0.0    | 2     | 10.0   |
| - มัธยมศึกษาตอนต้น (ม.3)                     | 0                 | 0.0    | 0              | 0.0    | 0     | 0.0    | 0                   | 0.0    | 1          | 100.0  | 1         | 100.0  | 2                | 66.7   | 0           | 0.0    | 0                | 0.0    | 0            | 0.0    | 0           | 0.0    | 0            | 0.0    | 0          | 0.0    | 0          | 0.0    | 5     | 25.0   |
| - มัธยมศึกษาตอนปลาย (ม.6)/ปวช. หรือเทียบเท่า | 0                 | 0.0    | 1              | 100.0  | 1     | 50.0   | 1                   | 100.0  | 0          | 0.0    | 0         | 0.0    | 1                | 33.3   | 0           | 0.0    | 0                | 0.0    | 0            | 0.0    | 0           | 0.0    | 0            | 0.0    | 1          | 100.0  | 1          | 50.0   | 8     | 40.0   |
| - อนุปริญญา/ปวส.หรือเทียบเท่า                | 0                 | 0.0    | 0              | 0.0    | 0     | 0.0    | 0                   | 0.0    | 0          | 0.0    | 0         | 0.0    | 0                | 0.0    | 0           | 0.0    | 0                | 0.0    | 0            | 0.0    | 0           | 0.0    | 0            | 0.0    | 0          | 0.0    | 0          | 0.0    | 0     | 0.0    |
| - ปริญญาตรี                                  | 1                 | 100.0  | 0              | 0.0    | 1     | 50.0   | 0                   | 0.0    | 0          | 0.0    | 0         | 0.0    | 0                | 0.0    | 1           | 100.0  | 1                | 100.0  | 0            | 0.0    | 0           | 0.0    | 1            | 100.0  | 0          | 0.0    | 1          | 50.0   | 5     | 25.0   |
| - สูงกว่าปริญญาตรี                           | 0                 | 0.0    | 0              | 0.0    | 0     | 0.0    | 0                   | 0.0    | 0          | 0.0    | 0         | 0.0    | 0                | 0.0    | 0           | 0.0    | 0                | 0.0    | 0            | 0.0    | 0           | 0.0    | 0            | 0.0    | 0          | 0.0    | 0          | 0.0    | 0     | 0.0    |
| รวม  | 1                 | 100.0  | 1              | 100.0  | 2     | 100.0  | 1                   | 100.0  | 1          | 100.0  | 1         | 100.0  | 3                | 100.0  | 1           | 100.0  | 1                | 100.0  | 1            | 100.0  | 1           | 100.0  | 1            | 100.0  | 1          | 100.0  | 2          | 100.0  | 20    | 100.0  |
| 1.1.5 ตำแหน่งของท่านในชุมชน                  |                   |        |                |        |       |        |                     |        |            |        |           |        |                  |        |             |        |                  |        |              |        |             |        |              |        |            |        |            |        |       |        |
| - กรรมการชุมชน                               | 0                 | 0.0    | 0              | 0.0    | 0     | 0.0    | 0                   | 0.0    | 0          | 0.0    | 1         | 100.0  | 1                | 33.3   | 0           | 0.0    | 0                | 0.0    | 0            | 0.0    | 0           | 0.0    | 0            | 0.0    | 0          | 0.0    | 0          | 0.0    | 1     | 5.0    |
| - กำนัน                                      | 0                 | 0.0    | 0              | 0.0    | 0     | 0.0    | 0                   | 0.0    | 0          | 0.0    | 0         | 0.0    | 0                | 0.0    | 0           | 0.0    | 0                | 0.0    | 0            | 0.0    | 0           | 0.0    | 0            | 0.0    | 0          | 0.0    | 0          | 0.0    | 1     | 5.0    |
| - ผู้ช่วยผู้ใหญ่บ้าน                         | 0                 | 0.0    | 0              | 0.0    | 0     | 0.0    | 0                   | 0.0    | 0          | 0.0    | 0         | 0.0    | 0                | 0.0    | 0           | 0.0    | 0                | 0.0    | 0            | 0.0    | 0           | 0.0    | 0            | 0.0    | 1          | 100.0  | 1          | 50.0   | 4     | 20.0   |
| - ผู้ใหญ่บ้าน                                | 1                 | 100.0  | 1              | 100.0  | 2     | 100.0  | 1                   | 100.0  | 1          | 100.0  | 0         | 0.0    | 2                | 66.7   | 1           | 100.0  | 1                | 100.0  | 1            | 100.0  | 1           | 100.0  | 1            | 100.0  | 0          | 0.0    | 1          | 50.0   | 14    | 70.0   |
| รวม  | 1                 | 100.0  | 1              | 100.0  | 2     | 100.0  | 1                   | 100.0  | 1          | 100.0  | 1         | 100.0  | 3                | 100.0  | 1           | 100.0  | 1                | 100.0  | 1            | 100.0  | 1           | 100.0  | 1            | 100.0  | 1          | 100.0  | 2          | 100.0  | 20    | 100.0  |

| รายละเอียด                              | ตำบลหนองแดง        |        |                |        |       |        | ตำบลท่าไข่        |        |            |        |           |        |       |        | ตำบลคลองอุดมชลจร |        |       |        | ตำบลคลองหลวงแพ่ง |        |       |        | ตำบลศาลาแดง  |        |            |        |       |        | รวมทั้งหมด |        |
|---|--------------------|--------|----------------|--------|-------|--------|-------------------|--------|------------|--------|-----------|--------|-------|--------|------------------|--------|-------|--------|------------------|--------|-------|--------|--------------|--------|------------|--------|-------|--------|------------|--------|
|   | หมู่ที่ 12         |        | หมู่ที่ 6      |        | รวม   |        | หมู่ที่ 3         |        | หมู่ที่ 4  |        | หมู่ที่ 5 |        | รวม   |        | หมู่ที่ 1        |        | รวม   |        | หมู่ที่ 7        |        | รวม   |        | หมู่ที่ 14   |        | หมู่ที่ 18 |        | รวม   |        |            |        |
|   | บ้านแพรกวังอ้ายศรี |        | บ้านบางปลาหนัก |        |       |        | บ้านคลองแพรกบางหญ |        | บ้านท่าไข่ |        | บ้านหญ    |        |       |        | บ้านศาลาแก้ว     |        |       |        | บ้านคลองเจ้า     |        |       |        | บ้านคลองเจ้า |        | บ้านไม้แถว |        |       |        |            |        |
|   | จำนวน              | ร้อยละ | จำนวน          | ร้อยละ | จำนวน | ร้อยละ | จำนวน             | ร้อยละ | จำนวน      | ร้อยละ | จำนวน     | ร้อยละ | จำนวน | ร้อยละ | จำนวน            | ร้อยละ | จำนวน | ร้อยละ | จำนวน            | ร้อยละ | จำนวน | ร้อยละ | จำนวน        | ร้อยละ | จำนวน      | ร้อยละ | จำนวน | ร้อยละ | จำนวน      | ร้อยละ |
|   | 1                  | 100.0  | 1              | 100.0  | 2     | 100.0  | 1                 | 100.0  | 1          | 100.0  | 1         | 100.0  | 3     | 100.0  | 1                | 100.0  | 1     | 100.0  | 1                | 100.0  | 1     | 100.0  | 1            | 100.0  | 1          | 100.0  | 2     | 100.0  | 20         | 100.0  |
| 1.1.6 ระยะเวลาในการดำรงตำแหน่ง          |                    |        |                |        |       |        |                   |        |            |        |           |        |       |        |                  |        |       |        |                  |        |       |        |              |        |            |        |       |        |            |        |
| - น้อยกว่า 1 ปี                         | 0                  | 0.0    | 0              | 0.0    | 0     | 0.0    | 0                 | 0.0    | 0          | 0.0    | 0         | 0.0    | 0     | 0.0    | 0                | 0.0    | 0     | 0.0    | 0                | 0.0    | 0     | 0.0    | 1            | 100.0  | 0          | 0.0    | 1     | 50.0   | 1          | 5.0    |
| - ระหว่าง 1-5 ปี                        | 1                  | 100.0  | 1              | 100.0  | 2     | 100.0  | 0                 | 0.0    | 1          | 100.0  | 1         | 100.0  | 2     | 66.7   | 1                | 100.0  | 1     | 100.0  | 1                | 100.0  | 1     | 100.0  | 0            | 0.0    | 0          | 0.0    | 0     | 0.0    | 11         | 55.0   |
| - ระหว่าง 5 -10 ปี                      | 0                  | 0.0    | 0              | 0.0    | 0     | 0.0    | 0                 | 0.0    | 0          | 0.0    | 0         | 0.0    | 0     | 0.0    | 0                | 0.0    | 0     | 0.0    | 0                | 0.0    | 0     | 0.0    | 0            | 0.0    | 1          | 100.0  | 1     | 50.0   | 3          | 15.0   |
| - ระหว่าง 10 - 15 ปี                    | 0                  | 0.0    | 0              | 0.0    | 0     | 0.0    | 1                 | 100.0  | 0          | 0.0    | 0         | 0.0    | 1     | 33.3   | 0                | 0.0    | 0     | 0.0    | 0                | 0.0    | 0     | 0.0    | 0            | 0.0    | 0          | 0.0    | 0     | 0.0    | 3          | 15.0   |
| - ระหว่าง 15 -20 ปี                     | 0                  | 0.0    | 0              | 0.0    | 0     | 0.0    | 0                 | 0.0    | 0          | 0.0    | 0         | 0.0    | 0     | 0.0    | 0                | 0.0    | 0     | 0.0    | 0                | 0.0    | 0     | 0.0    | 0            | 0.0    | 0          | 0.0    | 0     | 0.0    | 1          | 5.0    |
| - มากกว่า 20 ปีขึ้นไป                   | 0                  | 0.0    | 0              | 0.0    | 0     | 0.0    | 0                 | 0.0    | 0          | 0.0    | 0         | 0.0    | 0     | 0.0    | 0                | 0.0    | 0     | 0.0    | 0                | 0.0    | 0     | 0.0    | 0            | 0.0    | 0          | 0.0    | 0     | 0.0    | 1          | 5.0    |
| รวม                                     | 1                  | 100.0  | 1              | 100.0  | 2     | 100.0  | 1                 | 100.0  | 1          | 100.0  | 1         | 100.0  | 3     | 100.0  | 1                | 100.0  | 1     | 100.0  | 1                | 100.0  | 1     | 100.0  | 1            | 100.0  | 1          | 100.0  | 2     | 100.0  | 20         | 100.0  |
| 1.2 ภูมิสำเนาเดิม                       |                    |        |                |        |       |        |                   |        |            |        |           |        |       |        |                  |        |       |        |                  |        |       |        |              |        |            |        |       |        |            |        |
| 1.2.1 ภูมิสำเนา                         |                    |        |                |        |       |        |                   |        |            |        |           |        |       |        |                  |        |       |        |                  |        |       |        |              |        |            |        |       |        |            |        |
| - อยู่ตั้งแต่เกิด (ข้ามไปตอบ ส่วนที่ 2) | 1                  | 100.0  | 1              | 100.0  | 2     | 100.0  | 1                 | 100.0  | 1          | 100.0  | 1         | 100.0  | 3     | 100.0  | 1                | 100.0  | 1     | 100.0  | 1                | 100.0  | 1     | 100.0  | 1            | 100.0  | 1          | 100.0  | 2     | 100.0  | 20         | 100.0  |
| - ย้ายมาจากที่อื่น                      | 0                  | 0.0    | 0              | 0.0    | 0     | 0.0    | 0                 | 0.0    | 0          | 0.0    | 0         | 0.0    | 0     | 0.0    | 0                | 0.0    | 0     | 0.0    | 0                | 0.0    | 0     | 0.0    | 0            | 0.0    | 0          | 0.0    | 0     | 0.0    | 0          | 0.0    |
| รวม                                     | 1                  | 100.0  | 1              | 100.0  | 2     | 100.0  | 1                 | 100.0  | 1          | 100.0  | 1         | 100.0  | 3     | 100.0  | 1                | 100.0  | 1     | 100.0  | 1                | 100.0  | 1     | 100.0  | 1            | 100.0  | 1          | 100.0  | 2     | 100.0  | 20         | 100.0  |
| รวมธุรกิจ สังคมของชุมชน                 |                    |        |                |        |       |        |                   |        |            |        |           |        |       |        |                  |        |       |        |                  |        |       |        |              |        |            |        |       |        |            |        |
| 2.1 ข้อมูลทั่วไปของชุมชน/หมู่บ้าน       |                    |        |                |        |       |        |                   |        |            |        |           |        |       |        |                  |        |       |        |                  |        |       |        |              |        |            |        |       |        |            |        |
| 2.1.1 จำนวนครัวเรือน                    |                    |        |                |        |       |        |                   |        |            |        |           |        |       |        |                  |        |       |        |                  |        |       |        |              |        |            |        |       |        |            |        |
| - ต่ำกว่า 100 หลังคาเรือน               | 1                  | 100.0  | 1              | 100.0  | 2     | 100.0  | 1                 | 100.0  | 0          | 0.0    | 0         | 0.0    | 1     | 33.3   | 0                | 0.0    | 0     | 0.0    | 0                | 0.0    | 0     | 0.0    | 0            | 0.0    | 0          | 0.0    | 0     | 0.0    | 5          | 25.0   |
| - 100-200 หลังคาเรือน                   | 0                  | 0.0    | 0              | 0.0    | 0     | 0.0    | 0                 | 0.0    | 0          | 0.0    | 1         | 100.0  | 1     | 33.3   | 0                | 0.0    | 0     | 0.0    | 0                | 0.0    | 0     | 0.0    | 0            | 0.0    | 1          | 100.0  | 1     | 50.0   | 6          | 30.0   |
| - 201-300 หลังคาเรือน                   | 0                  | 0.0    | 0              | 0.0    | 0     | 0.0    | 0                 | 0.0    | 0          | 0.0    | 0         | 0.0    | 0     | 0.0    | 0                | 0.0    | 0     | 0.0    | 0                | 0.0    | 0     | 0.0    | 0            | 0.0    | 0          | 0.0    | 0     | 0.0    | 2          | 10.0   |
| - 301-400 หลังคาเรือน                   | 0                  | 0.0    | 0              | 0.0    | 0     | 0.0    | 0                 | 0.0    | 0          | 0.0    | 0         | 0.0    | 0     | 0.0    | 0                | 0.0    | 0     | 0.0    | 0                | 0.0    | 0     | 0.0    | 0            | 0.0    | 0          | 0.0    | 0     | 0.0    | 1          | 5.0    |
| - 401-500 หลังคาเรือน                   | 0                  | 0.0    | 0              | 0.0    | 0     | 0.0    | 0                 | 0.0    | 0          | 0.0    | 0         | 0.0    | 0     | 0.0    | 0                | 0.0    | 0     | 0.0    | 0                | 0.0    | 0     | 0.0    | 0            | 0.0    | 0          | 0.0    | 0     | 0.0    | 0          | 0.0    |
| - 501-600 หลังคาเรือน                   | 0                  | 0.0    | 0              | 0.0    | 0     | 0.0    | 0                 | 0.0    | 1          | 100.0  | 0         | 0.0    | 1     | 33.3   | 0                | 0.0    | 0     | 0.0    | 0                | 0.0    | 0     | 0.0    | 0            | 0.0    | 0          | 0.0    | 0     | 0.0    | 1          | 5.0    |
| - มากกว่า 600 หลังคาเรือน               | 0                  | 0.0    | 0              | 0.0    | 0     | 0.0    | 0                 | 0.0    | 0          | 0.0    | 0         | 0.0    | 0     | 0.0    | 1                | 100.0  | 1     | 100.0  | 1                | 100.0  | 1     | 100.0  | 1            | 100.0  | 0          | 0.0    | 1     | 50.0   | 5          | 25.0   |
| รวม                                     | 1                  | 100.0  | 1              | 100.0  | 2     | 100.0  | 1                 | 100.0  | 1          | 100.0  | 1         | 100.0  | 3     | 100.0  | 1                | 100.0  | 1     | 100.0  | 1                | 100.0  | 1     | 100.0  | 1            | 100.0  | 1          | 100.0  | 2     | 100.0  | 20         | 100.0  |
| 2.1.2 จำนวนประชากร                      |                    |        |                |        |       |        |                   |        |            |        |           |        |       |        |                  |        |       |        |                  |        |       |        |              |        |            |        |       |        |            |        |
| - ต่ำกว่า 500 คน                        | 1                  | 100.0  | 1              | 100.0  | 2     | 100.0  | 1                 | 100.0  | 0          | 0.0    | 1         | 100.0  | 2     | 66.7   | 0                | 0.0    | 0     | 0.0    | 0                | 0.0    | 0     | 0.0    | 0            | 0.0    | 0          | 0.0    | 0     | 0.0    | 9          | 45.0   |
| - 500-1,000 คน                          | 0                  | 0.0    | 0              | 0.0    | 0     | 0.0    | 0                 | 0.0    | 0          | 0.0    | 0         | 0.0    | 0     | 0.0    | 0                | 0.0    | 0     | 0.0    | 0                | 0.0    | 0     | 0.0    | 0            | 0.0    | 1          | 100.0  | 1     | 50.0   | 4          | 20.0   |
| - 1,001-1,500 คน                        | 0                  | 0.0    | 0              | 0.0    | 0     | 0.0    | 0                 | 0.0    | 0          | 0.0    | 0         | 0.0    | 0     | 0.0    | 0                | 0.0    | 0     | 0.0    | 0                | 0.0    | 0     | 0.0    | 0            | 0.0    | 0          | 0.0    | 0     | 0.0    | 1          | 5.0    |
| - 1,501-2,000 คน                        | 0                  | 0.0    | 0              | 0.0    | 0     | 0.0    | 0                 | 0.0    | 1          | 100.0  | 0         | 0.0    | 1     | 33.3   | 0                | 0.0    | 0     | 0.0    | 0                | 0.0    | 0     | 0.0    | 0            | 0.0    | 0          | 0.0    | 0     | 0.0    | 1          | 5.0    |
| - มากกว่า 2,000 คน                      | 0                  | 0.0    | 0              | 0.0    | 0     | 0.0    | 0                 | 0.0    | 0          | 0.0    | 0         | 0.0    | 0     | 0.0    | 1                | 100.0  | 1     | 100.0  | 1                | 100.0  | 1     | 100.0  | 1            | 100.0  | 0          | 0.0    | 1     | 50.0   | 5          | 25.0   |
| รวม                                     | 1                  | 100.0  | 1              | 100.0  | 2     | 100.0  | 1                 | 100.0  | 1          | 100.0  | 1         | 100.0  | 3     | 100.0  | 1                | 100.0  | 1     | 100.0  | 1                | 100.0  | 1     | 100.0  | 1            | 100.0  | 1          | 100.0  | 2     | 100.0  | 20         | 100.0  |

| รายละเอียด  | ตำบลหามแดง        |        |                |        |       |        | ตำบลท่าไข่          |        |            |        |           |        | ตำบลคลองอุดมชลจร |        |             |        | ตำบลคลองหลวงแพ่ง |        |              |        | ตำบลศาลาแดง |        |              |        |             |        | รวมทั้งหมด |        |       |        |
|---|-------------------|--------|----------------|--------|-------|--------|---------------------|--------|------------|--------|-----------|--------|------------------|--------|-------------|--------|------------------|--------|--------------|--------|-------------|--------|--------------|--------|-------------|--------|------------|--------|-------|--------|
|   | หมู่ที่ 12        |        | หมู่ที่ 6      |        | รวม   |        | หมู่ที่ 3           |        | หมู่ที่ 4  |        | หมู่ที่ 5 |        | รวม              |        | หมู่ที่ 1   |        | รวม              |        | หมู่ที่ 7    |        | รวม         |        | หมู่ที่ 14   |        | หมู่ที่ 18  |        |            |        | รวม   |        |
|   | บ้านแพรกวังชัยศรี |        | บ้านบางปลาหมึก |        |       |        | บ้านคลองแพรกบางหมู่ |        | บ้านท่าไข่ |        | บ้านหมู่  |        |                  |        | บ้านศาลาแดง |        |                  |        | บ้านคลองเจ้า |        |             |        | บ้านคลองเจ้า |        | บ้านใหม่แถว |        |            |        |       |        |
|   | จำนวน             | ร้อยละ | จำนวน          | ร้อยละ | จำนวน | ร้อยละ | จำนวน               | ร้อยละ | จำนวน      | ร้อยละ | จำนวน     | ร้อยละ | จำนวน            | ร้อยละ | จำนวน       | ร้อยละ | จำนวน            | ร้อยละ | จำนวน        | ร้อยละ | จำนวน       | ร้อยละ | จำนวน        | ร้อยละ | จำนวน       | ร้อยละ | จำนวน      | ร้อยละ | จำนวน | ร้อยละ |
|   | 1                 | 100.0  | 1              | 100.0  | 2     | 100.0  | 1                   | 100.0  | 1          | 100.0  | 1         | 100.0  | 3                | 100.0  | 1           | 100.0  | 1                | 100.0  | 1            | 100.0  | 1           | 100.0  | 1            | 100.0  | 1           | 100.0  | 2          | 100.0  | 20    | 100.0  |
| 2.1.3 ภูมิสำเนาเดิมของประชาชนส่วนใหญ่ในชุมชน/หมู่บ้าน |                   |        |                |        |       |        |                     |        |            |        |           |        |                  |        |             |        |                  |        |              |        |             |        |              |        |             |        |            |        |       |        |
| - เป็นคนในท้องถิ่น                                    | 1                 | 100.0  | 1              | 100.0  | 2     | 100.0  | 1                   | 100.0  | 0          | 0.0    | 1         | 100.0  | 2                | 66.7   | 0           | 0.0    | 0                | 0.0    | 0            | 0.0    | 0           | 0.0    | 0            | 0.0    | 1           | 100.0  | 1          | 50.0   | 14    | 70.0   |
| - ย้ายมาจากภาค  | 0                 | 0.0    | 0              | 0.0    | 0     | 0.0    | 0                   | 0.0    | 1          | 100.0  | 0         | 0.0    | 1                | 33.3   | 1           | 100.0  | 1                | 100.0  | 1            | 100.0  | 1           | 100.0  | 1            | 100.0  | 0           | 0.0    | 1          | 50.0   | 6     | 30.0   |
| รวม   | 1                 | 100.0  | 1              | 100.0  | 2     | 100.0  | 1                   | 100.0  | 1          | 100.0  | 1         | 100.0  | 3                | 100.0  | 1           | 100.0  | 1                | 100.0  | 1            | 100.0  | 1           | 100.0  | 1            | 100.0  | 1           | 100.0  | 2          | 100.0  | 20    | 100.0  |
| ย้ายมาจากภาค  |                   |        |                |        |       |        |                     |        |            |        |           |        |                  |        |             |        |                  |        |              |        |             |        |              |        |             |        |            |        |       |        |
| - ภาคตะวันออกเฉียงเหนือ                               | 0                 | 0.0    | 0              | 0.0    | 0     | 0.0    | 0                   | 0.0    | 1          | 100.0  | 0         | 0.0    | 1                | 100.0  | 1           | 100.0  | 1                | 100.0  | 1            | 100.0  | 1           | 100.0  | 0            | 0.0    | 0           | 0.0    | 0          | 0.0    | 5     | 83.3   |
| - ไม่ระบุ   | 0                 | 0.0    | 0              | 0.0    | 0     | 0.0    | 0                   | 0.0    | 0          | 0.0    | 0         | 0.0    | 0                | 0.0    | 0           | 0.0    | 0                | 0.0    | 0            | 0.0    | 1           | 100.0  | 0            | 0.0    | 1           | 100.0  | 1          | 16.7   |       |        |
| รวม   | 0                 | 0.0    | 0              | 0.0    | 0     | 0.0    | 0                   | 0.0    | 1          | 100.0  | 0         | 0.0    | 1                | 100.0  | 1           | 100.0  | 1                | 100.0  | 1            | 100.0  | 1           | 100.0  | 1            | 100.0  | 0           | 0.0    | 1          | 100.0  | 6     | 100.0  |
| 2.2 ข้อมูลด้านสภาพเศรษฐกิจโดยทั่วไปของชุมชน/หมู่บ้าน  |                   |        |                |        |       |        |                     |        |            |        |           |        |                  |        |             |        |                  |        |              |        |             |        |              |        |             |        |            |        |       |        |
| 2.2.1 อาชีพหลักของประชาชนในชุมชน/หมู่บ้าน             |                   |        |                |        |       |        |                     |        |            |        |           |        |                  |        |             |        |                  |        |              |        |             |        |              |        |             |        |            |        |       |        |
| - พนักงานบริษัท/ พนักงานโรงงาน                        | 0                 | 0.0    | 0              | 0.0    | 0     | 0.0    | 1                   | 100.0  | 1          | 100.0  | 0         | 0.0    | 2                | 66.7   | 1           | 100.0  | 1                | 100.0  | 1            | 100.0  | 1           | 100.0  | 1            | 100.0  | 1           | 100.0  | 2          | 100.0  | 9     | 45.0   |
| - รับจ้างทั่วไป                                       | 0                 | 0.0    | 0              | 0.0    | 0     | 0.0    | 0                   | 0.0    | 0          | 0.0    | 0         | 0.0    | 0                | 0.0    | 0           | 0.0    | 0                | 0.0    | 0            | 0.0    | 0           | 0.0    | 0            | 0.0    | 0           | 0.0    | 0          | 0.0    | 1     | 5.0    |
| - เกษตรกรรม/ เลี้ยงสัตว์                              | 1                 | 100.0  | 1              | 100.0  | 2     | 100.0  | 0                   | 0.0    | 0          | 0.0    | 1         | 100.0  | 1                | 33.3   | 0           | 0.0    | 0                | 0.0    | 0            | 0.0    | 0           | 0.0    | 0            | 0.0    | 0           | 0.0    | 0          | 0.0    | 10    | 50.0   |
| รวม   | 1                 | 100.0  | 1              | 100.0  | 2     | 100.0  | 1                   | 100.0  | 1          | 100.0  | 1         | 100.0  | 3                | 100.0  | 1           | 100.0  | 1                | 100.0  | 1            | 100.0  | 1           | 100.0  | 1            | 100.0  | 1           | 100.0  | 2          | 100.0  | 20    | 100.0  |
| 2.2.2 อาชีพเสริมของประชาชนส่วนใหญ่ในชุมชน/หมู่บ้าน    |                   |        |                |        |       |        |                     |        |            |        |           |        |                  |        |             |        |                  |        |              |        |             |        |              |        |             |        |            |        |       |        |
| - ไม่มี   | 0                 | 0.0    | 0              | 0.0    | 0     | 0.0    | 0                   | 0.0    | 0          | 0.0    | 0         | 0.0    | 0                | 0.0    | 0           | 0.0    | 0                | 0.0    | 0            | 0.0    | 0           | 0.0    | 0            | 0.0    | 0           | 0.0    | 0          | 0.0    | 0     | 0.0    |
| - มี  | 1                 | 100.0  | 1              | 100.0  | 2     | 100.0  | 1                   | 100.0  | 1          | 100.0  | 1         | 100.0  | 3                | 100.0  | 1           | 100.0  | 1                | 100.0  | 1            | 100.0  | 1           | 100.0  | 1            | 100.0  | 1           | 100.0  | 2          | 100.0  | 20    | 100.0  |
| รวม   | 1                 | 100.0  | 1              | 100.0  | 2     | 100.0  | 1                   | 100.0  | 1          | 100.0  | 1         | 100.0  | 3                | 100.0  | 1           | 100.0  | 1                | 100.0  | 1            | 100.0  | 1           | 100.0  | 1            | 100.0  | 1           | 100.0  | 2          | 100.0  | 20    | 100.0  |
| มี ภาระหนี้   |                   |        |                |        |       |        |                     |        |            |        |           |        |                  |        |             |        |                  |        |              |        |             |        |              |        |             |        |            |        |       |        |
| - เกษตรกรรม   | 0                 | 0.0    | 0              | 0.0    | 0     | 0.0    | 1                   | 100.0  | 0          | 0.0    | 0         | 0.0    | 1                | 33.3   | 1           | 100.0  | 1                | 100.0  | 0            | 0.0    | 0           | 0.0    | 0            | 0.0    | 0           | 0.0    | 0          | 0.0    | 3     | 15.0   |
| - ค้าขาย  | 0                 | 0.0    | 0              | 0.0    | 0     | 0.0    | 0                   | 0.0    | 0          | 0.0    | 0         | 0.0    | 0                | 0.0    | 0           | 0.0    | 0                | 0.0    | 0            | 0.0    | 0           | 0.0    | 0            | 0.0    | 0           | 0.0    | 0          | 0.0    | 2     | 10.0   |
| - พนักงานโรงงาน                                       | 0                 | 0.0    | 0              | 0.0    | 0     | 0.0    | 0                   | 0.0    | 0          | 0.0    | 0         | 0.0    | 0                | 0.0    | 0           | 0.0    | 0                | 0.0    | 0            | 0.0    | 0           | 0.0    | 0            | 0.0    | 0           | 0.0    | 0          | 0.0    | 3     | 15.0   |
| - รับจ้างทั่วไป                                       | 1                 | 100.0  | 1              | 100.0  | 2     | 100.0  | 0                   | 0.0    | 1          | 100.0  | 1         | 100.0  | 2                | 66.7   | 0           | 0.0    | 0                | 0.0    | 1            | 100.0  | 1           | 100.0  | 1            | 100.0  | 1           | 100.0  | 2          | 100.0  | 12    | 60.0   |
| รวม   | 1                 | 100.0  | 1              | 100.0  | 2     | 100.0  | 1                   | 100.0  | 1          | 100.0  | 1         | 100.0  | 3                | 100.0  | 1           | 100.0  | 1                | 100.0  | 1            | 100.0  | 1           | 100.0  | 1            | 100.0  | 1           | 100.0  | 2          | 100.0  | 20    | 100.0  |
| 2.2.3 ฐานะทางเศรษฐกิจของคณในชุมชน                     |                   |        |                |        |       |        |                     |        |            |        |           |        |                  |        |             |        |                  |        |              |        |             |        |              |        |             |        |            |        |       |        |
| - ฐานะไม่ดี   | 0                 | 0.0    | 0              | 0.0    | 0     | 0.0    | 0                   | 0.0    | 0          | 0.0    | 0         | 0.0    | 0                | 0.0    | 0           | 0.0    | 0                | 0.0    | 0            | 0.0    | 0           | 0.0    | 0            | 0.0    | 0           | 0.0    | 0          | 0.0    | 0     | 0.0    |
| - ฐานะปานกลาง   | 1                 | 100.0  | 1              | 100.0  | 2     | 100.0  | 1                   | 100.0  | 1          | 100.0  | 1         | 100.0  | 3                | 100.0  | 1           | 100.0  | 1                | 100.0  | 1            | 100.0  | 1           | 100.0  | 1            | 100.0  | 1           | 100.0  | 2          | 100.0  | 20    | 100.0  |
| - ฐานะดี  | 0                 | 0.0    | 0              | 0.0    | 0     | 0.0    | 0                   | 0.0    | 0          | 0.0    | 0         | 0.0    | 0                | 0.0    | 0           | 0.0    | 0                | 0.0    | 0            | 0.0    | 0           | 0.0    | 0            | 0.0    | 0           | 0.0    | 0          | 0.0    | 0     | 0.0    |
| รวม   | 1                 | 100.0  | 1              | 100.0  | 2     | 100.0  | 1                   | 100.0  | 1          | 100.0  | 1         | 100.0  | 3                | 100.0  | 1           | 100.0  | 1                | 100.0  | 1            | 100.0  | 1           | 100.0  | 1            | 100.0  | 1           | 100.0  | 2          | 100.0  | 20    | 100.0  |

| รายละเอียด                              | ตำบลหามแดง       |        |                |        |       |        | ตำบลท่าไข่          |        |            |        |           |        | ตำบลคลองอุดมชลจร |        |            |        | ตำบลคลองหลวงแพ่ง |        |              |        | ตำบลศาลาแดง |        |              |        |            |        | รวมทั้งหมด |        |       |        |
|---|------------------|--------|----------------|--------|-------|--------|---------------------|--------|------------|--------|-----------|--------|------------------|--------|------------|--------|------------------|--------|--------------|--------|-------------|--------|--------------|--------|------------|--------|------------|--------|-------|--------|
|   | หมู่ที่ 12       |        | หมู่ที่ 6      |        | รวม   |        | หมู่ที่ 3           |        | หมู่ที่ 4  |        | หมู่ที่ 5 |        | รวม              |        | หมู่ที่ 1  |        | รวม              |        | หมู่ที่ 7    |        | รวม         |        | หมู่ที่ 14   |        | หมู่ที่ 18 |        |            |        | รวม   |        |
|   | บ้านแพรกวงชัยศรี |        | บ้านบางปลาหนัก |        |       |        | บ้านคลองแพรกบางใหญ่ |        | บ้านท่าไข่ |        | บ้านหมู่  |        |                  |        | บ้านตาลแถว |        |                  |        | บ้านคลองเจ้า |        |             |        | บ้านคลองเจ้า |        | บ้านไผ่แถว |        |            |        |       |        |
|   | จำนวน            | ร้อยละ | จำนวน          | ร้อยละ | จำนวน | ร้อยละ | จำนวน               | ร้อยละ | จำนวน      | ร้อยละ | จำนวน     | ร้อยละ | จำนวน            | ร้อยละ | จำนวน      | ร้อยละ | จำนวน            | ร้อยละ | จำนวน        | ร้อยละ | จำนวน       | ร้อยละ | จำนวน        | ร้อยละ | จำนวน      | ร้อยละ | จำนวน      | ร้อยละ | จำนวน | ร้อยละ |
|   | 1                | 100.0  | 1              | 100.0  | 2     | 100.0  | 1                   | 100.0  | 1          | 100.0  | 1         | 100.0  | 3                | 100.0  | 1          | 100.0  | 1                | 100.0  | 1            | 100.0  | 1           | 100.0  | 1            | 100.0  | 1          | 100.0  | 2          | 100.0  | 20    | 100.0  |
| 2.3 การจ้างแรงงานในพื้นที่              |                  |        |                |        |       |        |                     |        |            |        |           |        |                  |        |            |        |                  |        |              |        |             |        |              |        |            |        |            |        |       |        |
| 2.3.1 แรงงานภาคเกษตรกรรม                |                  |        |                |        |       |        |                     |        |            |        |           |        |                  |        |            |        |                  |        |              |        |             |        |              |        |            |        |            |        |       |        |
| - ไม่มีการจ้าง                          | 0                | 0.0    | 1              | 100.0  | 1     | 50.0   | 0                   | 0.0    | 0          | 0.0    | 0         | 0.0    | 0                | 0.0    | 0          | 0.0    | 0                | 0.0    | 0            | 0.0    | 0           | 0.0    | 0            | 0.0    | 1          | 100.0  | 1          | 50.0   | 8     | 40.0   |
| - มีการจ้างแรงงาน                       | 1                | 100.0  | 0              | 0.0    | 1     | 50.0   | 1                   | 100.0  | 1          | 100.0  | 1         | 100.0  | 3                | 100.0  | 1          | 100.0  | 1                | 100.0  | 1            | 100.0  | 1           | 100.0  | 1            | 100.0  | 0          | 0.0    | 1          | 50.0   | 12    | 60.0   |
| รวม                                     | 1                | 100.0  | 1              | 100.0  | 2     | 100.0  | 1                   | 100.0  | 1          | 100.0  | 1         | 100.0  | 3                | 100.0  | 1          | 100.0  | 1                | 100.0  | 1            | 100.0  | 1           | 100.0  | 1            | 100.0  | 1          | 100.0  | 2          | 100.0  | 20    | 100.0  |
| แรงงานส่วนใหญ่                          |                  |        |                |        |       |        |                     |        |            |        |           |        |                  |        |            |        |                  |        |              |        |             |        |              |        |            |        |            |        |       |        |
| - เป็นคนในพื้นที่                       | 1                | 100.0  | 0              | 0.0    | 1     | 100.0  | 1                   | 100.0  | 1          | 100.0  | 1         | 100.0  | 3                | 100.0  | 1          | 100.0  | 1                | 100.0  | 1            | 100.0  | 1           | 100.0  | 1            | 100.0  | 0          | 0.0    | 1          | 100.0  | 12    | 100.0  |
| - เป็นคนนอกพื้นที่                      | 0                | 0.0    | 0              | 0.0    | 0     | 0.0    | 0                   | 0.0    | 0          | 0.0    | 0         | 0.0    | 0                | 0.0    | 0          | 0.0    | 0                | 0.0    | 0            | 0.0    | 0           | 0.0    | 0            | 0.0    | 0          | 0.0    | 0          | 0.0    | 0     | 0.0    |
| รวม                                     | 1                | 100.0  | 0              | 0.0    | 1     | 100.0  | 1                   | 100.0  | 1          | 100.0  | 1         | 100.0  | 3                | 100.0  | 1          | 100.0  | 1                | 100.0  | 1            | 100.0  | 1           | 100.0  | 1            | 100.0  | 0          | 0.0    | 1          | 100.0  | 12    | 100.0  |
| 2.3.2 แรงงานภาคอุตสาหกรรม               |                  |        |                |        |       |        |                     |        |            |        |           |        |                  |        |            |        |                  |        |              |        |             |        |              |        |            |        |            |        |       |        |
| - ไม่มีการจ้าง                          | 0                | 0.0    | 0              | 0.0    | 0     | 0.0    | 0                   | 0.0    | 0          | 0.0    | 0         | 0.0    | 0                | 0.0    | 0          | 0.0    | 0                | 0.0    | 0            | 0.0    | 0           | 0.0    | 0            | 0.0    | 0          | 0.0    | 0          | 0.0    | 0     | 0.0    |
| - มีการจ้างแรงงาน                       | 1                | 100.0  | 1              | 100.0  | 2     | 100.0  | 1                   | 100.0  | 1          | 100.0  | 1         | 100.0  | 3                | 100.0  | 1          | 100.0  | 1                | 100.0  | 1            | 100.0  | 1           | 100.0  | 1            | 100.0  | 1          | 100.0  | 2          | 100.0  | 20    | 100.0  |
| รวม                                     | 1                | 100.0  | 1              | 100.0  | 2     | 100.0  | 1                   | 100.0  | 1          | 100.0  | 1         | 100.0  | 3                | 100.0  | 1          | 100.0  | 1                | 100.0  | 1            | 100.0  | 1           | 100.0  | 1            | 100.0  | 1          | 100.0  | 2          | 100.0  | 20    | 100.0  |
| แรงงานส่วนใหญ่                          |                  |        |                |        |       |        |                     |        |            |        |           |        |                  |        |            |        |                  |        |              |        |             |        |              |        |            |        |            |        |       |        |
| - เป็นคนในพื้นที่                       | 1                | 100.0  | 1              | 100.0  | 2     | 100.0  | 1                   | 100.0  | 0          | 0.0    | 1         | 100.0  | 2                | 66.7   | 0          | 0.0    | 0                | 0.0    | 0            | 0.0    | 0           | 0.0    | 1            | 100.0  | 1          | 100.0  | 2          | 100.0  | 16    | 80.0   |
| - เป็นคนนอกพื้นที่                      | 0                | 0.0    | 0              | 0.0    | 0     | 0.0    | 0                   | 0.0    | 1          | 100.0  | 0         | 0.0    | 1                | 33.3   | 1          | 100.0  | 1                | 100.0  | 1            | 100.0  | 1           | 100.0  | 0            | 0.0    | 0          | 0.0    | 0          | 0.0    | 4     | 20.0   |
| รวม                                     | 1                | 100.0  | 1              | 100.0  | 2     | 100.0  | 1                   | 100.0  | 1          | 100.0  | 1         | 100.0  | 3                | 100.0  | 1          | 100.0  | 1                | 100.0  | 1            | 100.0  | 1           | 100.0  | 1            | 100.0  | 1          | 100.0  | 2          | 100.0  | 20    | 100.0  |
| 2.4 การศึกษาและศาสนา                    |                  |        |                |        |       |        |                     |        |            |        |           |        |                  |        |            |        |                  |        |              |        |             |        |              |        |            |        |            |        |       |        |
| 2.4.1 ในชุมชนของท่านมีสถานศึกษา หรือไม่ |                  |        |                |        |       |        |                     |        |            |        |           |        |                  |        |            |        |                  |        |              |        |             |        |              |        |            |        |            |        |       |        |
| - ไม่มี                                 | 1                | 100.0  | 1              | 100.0  | 2     | 100.0  | 1                   | 100.0  | 1          | 100.0  | 1         | 100.0  | 3                | 100.0  | 1          | 100.0  | 1                | 100.0  | 1            | 100.0  | 1           | 100.0  | 1            | 100.0  | 1          | 100.0  | 2          | 100.0  | 18    | 90.0   |
| - มี                                    | 0                | 0.0    | 0              | 0.0    | 0     | 0.0    | 0                   | 0.0    | 0          | 0.0    | 0         | 0.0    | 0                | 0.0    | 0          | 0.0    | 0                | 0.0    | 0            | 0.0    | 0           | 0.0    | 0            | 0.0    | 0          | 0.0    | 0          | 0.0    | 2     | 10.0   |
| รวม                                     | 1                | 100.0  | 1              | 100.0  | 2     | 100.0  | 1                   | 100.0  | 1          | 100.0  | 1         | 100.0  | 3                | 100.0  | 1          | 100.0  | 1                | 100.0  | 1            | 100.0  | 1           | 100.0  | 1            | 100.0  | 1          | 100.0  | 2          | 100.0  | 20    | 100.0  |
| มี (แห่ง)                               |                  |        |                |        |       |        |                     |        |            |        |           |        |                  |        |            |        |                  |        |              |        |             |        |              |        |            |        |            |        |       |        |
| - 1                                     | 0                | 0.0    | 0              | 0.0    | 0     | 0.0    | 0                   | 0.0    | 0          | 0.0    | 0         | 0.0    | 0                | 0.0    | 0          | 0.0    | 0                | 0.0    | 0            | 0.0    | 0           | 0.0    | 0            | 0.0    | 0          | 0.0    | 0          | 0.0    | 1     | 50.0   |
| - 2                                     | 0                | 0.0    | 0              | 0.0    | 0     | 0.0    | 0                   | 0.0    | 0          | 0.0    | 0         | 0.0    | 0                | 0.0    | 0          | 0.0    | 0                | 0.0    | 0            | 0.0    | 0           | 0.0    | 0            | 0.0    | 0          | 0.0    | 0          | 0.0    | 0     | 0.0    |
| - 3                                     | 0                | 0.0    | 0              | 0.0    | 0     | 0.0    | 0                   | 0.0    | 0          | 0.0    | 0         | 0.0    | 0                | 0.0    | 0          | 0.0    | 0                | 0.0    | 0            | 0.0    | 0           | 0.0    | 0            | 0.0    | 0          | 0.0    | 0          | 0.0    | 1     | 50.0   |
| รวม                                     | 0                | 0.0    | 0              | 0.0    | 0     | 0.0    | 0                   | 0.0    | 0          | 0.0    | 0         | 0.0    | 0                | 0.0    | 0          | 0.0    | 0                | 0.0    | 0            | 0.0    | 0           | 0.0    | 0            | 0.0    | 0          | 0.0    | 0          | 0.0    | 2     | 100.0  |
| 2.4.2 ในชุมชนของท่านมีวัด หรือไม่       |                  |        |                |        |       |        |                     |        |            |        |           |        |                  |        |            |        |                  |        |              |        |             |        |              |        |            |        |            |        |       |        |
| - ไม่มี                                 | 1                | 100.0  | 0              | 0.0    | 1     | 50.0   | 1                   | 100.0  | 0          | 0.0    | 1         | 100.0  | 2                | 66.7   | 1          | 100.0  | 1                | 100.0  | 1            | 100.0  | 1           | 100.0  | 1            | 100.0  | 1          | 100.0  | 2          | 100.0  | 15    | 75.0   |
| - มี                                    | 0                | 0.0    | 1              | 100.0  | 1     | 50.0   | 0                   | 0.0    | 1          | 100.0  | 0         | 0.0    | 1                | 33.3   | 0          | 0.0    | 0                | 0.0    | 0            | 0.0    | 0           | 0.0    | 0            | 0.0    | 0          | 0.0    | 0          | 0.0    | 5     | 25.0   |
| รวม                                     | 1                | 100.0  | 1              | 100.0  | 2     | 100.0  | 1                   | 100.0  | 1          | 100.0  | 1         | 100.0  | 3                | 100.0  | 1          | 100.0  | 1                | 100.0  | 1            | 100.0  | 1           | 100.0  | 1            | 100.0  | 1          | 100.0  | 2          | 100.0  | 20    | 100.0  |



| รายละเอียด  | ตำบลนามแดง       |        |                |        |       |        | ตำบลท่าไผ่          |        |            |        |           |        | ตำบลคลองอุดมชลจร |        |             |        | ตำบลคลองหลวงแพ่ง |        |              |        | ตำบลศาลาแดง |        |              |        |            |        | รวมทั้งหมด |        |       |        |
|---|------------------|--------|----------------|--------|-------|--------|---------------------|--------|------------|--------|-----------|--------|------------------|--------|-------------|--------|------------------|--------|--------------|--------|-------------|--------|--------------|--------|------------|--------|------------|--------|-------|--------|
|   | หมู่ที่ 12       |        | หมู่ที่ 6      |        | รวม   |        | หมู่ที่ 3           |        | หมู่ที่ 4  |        | หมู่ที่ 5 |        | รวม              |        | หมู่ที่ 1   |        | รวม              |        | หมู่ที่ 7    |        | รวม         |        | หมู่ที่ 14   |        | หมู่ที่ 18 |        |            |        | รวม   |        |
|   | บ้านแพรกวงชัยศรี |        | บ้านบางปลาหมึก |        |       |        | บ้านคลองแพรกบางหมู่ |        | บ้านท่าไผ่ |        | บ้านหมู่  |        |                  |        | บ้านศาลาแดง |        |                  |        | บ้านคลองเจ้า |        |             |        | บ้านคลองเจ้า |        | บ้านไม้แถว |        |            |        |       |        |
|   | จำนวน            | ร้อยละ | จำนวน          | ร้อยละ | จำนวน | ร้อยละ | จำนวน               | ร้อยละ | จำนวน      | ร้อยละ | จำนวน     | ร้อยละ | จำนวน            | ร้อยละ | จำนวน       | ร้อยละ | จำนวน            | ร้อยละ | จำนวน        | ร้อยละ | จำนวน       | ร้อยละ | จำนวน        | ร้อยละ | จำนวน      | ร้อยละ | จำนวน      | ร้อยละ | จำนวน | ร้อยละ |
|   | 1                | 100.0  | 1              | 100.0  | 2     | 100.0  | 1                   | 100.0  | 1          | 100.0  | 1         | 100.0  | 3                | 100.0  | 1           | 100.0  | 1                | 100.0  | 1            | 100.0  | 1           | 100.0  | 1            | 100.0  | 1          | 100.0  | 2          | 100.0  | 20    | 100.0  |
| มี (แห่ง)   |                  |        |                |        |       |        |                     |        |            |        |           |        |                  |        |             |        |                  |        |              |        |             |        |              |        |            |        |            |        |       |        |
| - 1 แห่ง  | 0                | 0.0    | 1              | 100.0  | 1     | 100.0  | 0                   | 0.0    | 1          | 100.0  | 0         | 0.0    | 1                | 100.0  | 0           | 0.0    | 0                | 0.0    | 0            | 0.0    | 0           | 0.0    | 0            | 0.0    | 0          | 0.0    | 0          | 0.0    | 5     | 100.0  |
| รวม   | 0                | 0.0    | 1              | 100.0  | 1     | 100.0  | 0                   | 0.0    | 1          | 100.0  | 0         | 0.0    | 1                | 100.0  | 0           | 0.0    | 0                | 0.0    | 0            | 0.0    | 0           | 0.0    | 0            | 0.0    | 0          | 0.0    | 0          | 0.0    | 5     | 100.0  |
| 2.4.3 ในชุมชนของท่านมีสถานที่ประกอบกิจกรรมศาสนาอื่นๆ      |                  |        |                |        |       |        |                     |        |            |        |           |        |                  |        |             |        |                  |        |              |        |             |        |              |        |            |        |            |        |       |        |
| - ไม่มี   | 1                | 100.0  | 1              | 100.0  | 2     | 100.0  | 1                   | 100.0  | 1          | 100.0  | 1         | 100.0  | 3                | 100.0  | 1           | 100.0  | 1                | 100.0  | 1            | 100.0  | 1           | 100.0  | 1            | 100.0  | 1          | 100.0  | 2          | 100.0  | 19    | 95.0   |
| - มี  | 0                | 0.0    | 0              | 0.0    | 0     | 0.0    | 0                   | 0.0    | 0          | 0.0    | 0         | 0.0    | 0                | 0.0    | 0           | 0.0    | 0                | 0.0    | 0            | 0.0    | 0           | 0.0    | 0            | 0.0    | 0          | 0.0    | 0          | 0.0    | 1     | 5.0    |
| รวม   | 1                | 100.0  | 1              | 100.0  | 2     | 100.0  | 1                   | 100.0  | 1          | 100.0  | 1         | 100.0  | 3                | 100.0  | 1           | 100.0  | 1                | 100.0  | 1            | 100.0  | 1           | 100.0  | 1            | 100.0  | 1          | 100.0  | 2          | 100.0  | 20    | 100.0  |
| มี (แห่ง)   |                  |        |                |        |       |        |                     |        |            |        |           |        |                  |        |             |        |                  |        |              |        |             |        |              |        |            |        |            |        |       |        |
| - 1 แห่ง  | 0                | 0.0    | 0              | 0.0    | 0     | 0.0    | 0                   | 0.0    | 0          | 0.0    | 0         | 0.0    | 0                | 0.0    | 0           | 0.0    | 0                | 0.0    | 0            | 0.0    | 0           | 0.0    | 0            | 0.0    | 0          | 0.0    | 0          | 0.0    | 1     | 100.0  |
| รวม   | 0                | 0.0    | 0              | 0.0    | 0     | 0.0    | 0                   | 0.0    | 0          | 0.0    | 0         | 0.0    | 0                | 0.0    | 0           | 0.0    | 0                | 0.0    | 0            | 0.0    | 0           | 0.0    | 0            | 0.0    | 0          | 0.0    | 0          | 0.0    | 1     | 100.0  |
| ส่วนที่ 3 ข้อมูลด้านสาธารณสุขและสาธารณสุขในชุมชนของท่าน   |                  |        |                |        |       |        |                     |        |            |        |           |        |                  |        |             |        |                  |        |              |        |             |        |              |        |            |        |            |        |       |        |
| 3.1 สุขภาพ และสาธารณสุขในชุมชน                            |                  |        |                |        |       |        |                     |        |            |        |           |        |                  |        |             |        |                  |        |              |        |             |        |              |        |            |        |            |        |       |        |
| 3.1.1 โรคที่เคยระบาดในชุมชน                               |                  |        |                |        |       |        |                     |        |            |        |           |        |                  |        |             |        |                  |        |              |        |             |        |              |        |            |        |            |        |       |        |
| - ไม่มี   | 1                | 100.0  | 1              | 100.0  | 2     | 100.0  | 0                   | 0.0    | 1          | 100.0  | 1         | 100.0  | 2                | 66.7   | 1           | 100.0  | 1                | 100.0  | 1            | 100.0  | 1           | 100.0  | 1            | 100.0  | 1          | 100.0  | 2          | 100.0  | 19    | 95.0   |
| - มี  | 0                | 0.0    | 0              | 0.0    | 0     | 0.0    | 1                   | 100.0  | 0          | 0.0    | 0         | 0.0    | 1                | 33.3   | 0           | 0.0    | 0                | 0.0    | 0            | 0.0    | 0           | 0.0    | 0            | 0.0    | 0          | 0.0    | 0          | 0.0    | 1     | 5.0    |
| รวม   | 1                | 100.0  | 1              | 100.0  | 2     | 100.0  | 1                   | 100.0  | 1          | 100.0  | 1         | 100.0  | 3                | 100.0  | 1           | 100.0  | 1                | 100.0  | 1            | 100.0  | 1           | 100.0  | 1            | 100.0  | 1          | 100.0  | 2          | 100.0  | 20    | 100.0  |
| มี คือ โรค  |                  |        |                |        |       |        |                     |        |            |        |           |        |                  |        |             |        |                  |        |              |        |             |        |              |        |            |        |            |        |       |        |
| - ไม่ระบุ   | 0                | 0.0    | 0              | 0.0    | 0     | 0.0    | 1                   | 100.0  | 0          | 0.0    | 0         | 0.0    | 1                | 100.0  | 0           | 0.0    | 0                | 0.0    | 0            | 0.0    | 0           | 0.0    | 0            | 0.0    | 0          | 0.0    | 0          | 0.0    | 1     | 100.0  |
| รวม   | 0                | 0.0    | 0              | 0.0    | 0     | 0.0    | 1                   | 100.0  | 0          | 0.0    | 0         | 0.0    | 1                | 100.0  | 0           | 0.0    | 0                | 0.0    | 0            | 0.0    | 0           | 0.0    | 0            | 0.0    | 0          | 0.0    | 0          | 0.0    | 1     | 100.0  |
| 3.1.2 ในชุมชนของท่านมีโรงพยาบาลส่งเสริมสุขภาพ/ศูนย์บริการ |                  |        |                |        |       |        |                     |        |            |        |           |        |                  |        |             |        |                  |        |              |        |             |        |              |        |            |        |            |        |       |        |
| - ไม่มี   | 1                | 100.0  | 1              | 100.0  | 2     | 100.0  | 1                   | 100.0  | 0          | 0.0    | 1         | 100.0  | 2                | 66.7   | 1           | 100.0  | 1                | 100.0  | 1            | 100.0  | 1           | 100.0  | 1            | 100.0  | 1          | 100.0  | 2          | 100.0  | 18    | 90.0   |
| - มี  | 0                | 0.0    | 0              | 0.0    | 0     | 0.0    | 0                   | 0.0    | 1          | 100.0  | 0         | 0.0    | 1                | 33.3   | 0           | 0.0    | 0                | 0.0    | 0            | 0.0    | 0           | 0.0    | 0            | 0.0    | 0          | 0.0    | 0          | 0.0    | 2     | 10.0   |
| รวม   | 1                | 100.0  | 1              | 100.0  | 2     | 100.0  | 1                   | 100.0  | 1          | 100.0  | 1         | 100.0  | 3                | 100.0  | 1           | 100.0  | 1                | 100.0  | 1            | 100.0  | 1           | 100.0  | 1            | 100.0  | 1          | 100.0  | 2          | 100.0  | 20    | 100.0  |
| มี ได้แก่   |                  |        |                |        |       |        |                     |        |            |        |           |        |                  |        |             |        |                  |        |              |        |             |        |              |        |            |        |            |        |       |        |
| - โรงพยาบาลส่งเสริมสุขภาพตำบลท่าไผ่                       | 0                | 0.0    | 0              | 0.0    | 0     | 0.0    | 0                   | 0.0    | 1          | 100.0  | 0         | 0.0    | 1                | 100.0  | 0           | 0.0    | 0                | 0.0    | 0            | 0.0    | 0           | 0.0    | 0            | 0.0    | 0          | 0.0    | 0          | 0.0    | 1     | 50.0   |
| - โรงพยาบาลส่งเสริมสุขภาพตำบลบ้านนครเนื่องเขต             | 0                | 0.0    | 0              | 0.0    | 0     | 0.0    | 0                   | 0.0    | 0          | 0.0    | 0         | 0.0    | 0                | 0.0    | 0           | 0.0    | 0                | 0.0    | 0            | 0.0    | 0           | 0.0    | 0            | 0.0    | 0          | 0.0    | 0          | 0.0    | 1     | 50.0   |
| รวม   | 0                | 0.0    | 0              | 0.0    | 0     | 0.0    | 0                   | 0.0    | 1          | 100.0  | 0         | 0.0    | 1                | 100.0  | 0           | 0.0    | 0                | 0.0    | 0            | 0.0    | 0           | 0.0    | 0            | 0.0    | 0          | 0.0    | 0          | 0.0    | 2     | 100.0  |
| 3.1.3 ประชาชนในชุมชนส่วนใหญ่เวลาเจ็บป่วยเข้าไปใช้บริการ   |                  |        |                |        |       |        |                     |        |            |        |           |        |                  |        |             |        |                  |        |              |        |             |        |              |        |            |        |            |        |       |        |
| - โรงพยาบาลส่งเสริมสุขภาพตำบล                             | 1                | 100.0  | 1              | 100.0  | 2     | 100.0  | 1                   | 100.0  | 1          | 100.0  | 1         | 100.0  | 3                | 100.0  | 0           | 0.0    | 0                | 0.0    | 1            | 100.0  | 1           | 100.0  | 1            | 100.0  | 1          | 100.0  | 2          | 100.0  | 19    | 95.0   |
| - โรงพยาบาลประจำอำเภอ                                     | 0                | 0.0    | 0              | 0.0    | 0     | 0.0    | 0                   | 0.0    | 0          | 0.0    | 0         | 0.0    | 0                | 0.0    | 1           | 100.0  | 1                | 100.0  | 0            | 0.0    | 0           | 0.0    | 0            | 0.0    | 0          | 0.0    | 0          | 0.0    | 1     | 5.0    |
| รวม   | 1                | 100.0  | 1              | 100.0  | 2     | 100.0  | 1                   | 100.0  | 1          | 100.0  | 1         | 100.0  | 3                | 100.0  | 1           | 100.0  | 1                | 100.0  | 1            | 100.0  | 1           | 100.0  | 1            | 100.0  | 1          | 100.0  | 2          | 100.0  | 20    | 100.0  |

| รายละเอียด  | ตำบลหนองแดง       |        |                |        |       |        | ตำบลฟ้าโง          |        |           |        |           |        |       |        | ตำบลคลองอุดมชลจร |        |       |        | ตำบลคลองหลวงแพ่ง |        |       |        | ตำบลศาลาแดง  |        |             |        |       |        | รวมทั้งหมด |        |
|---|-------------------|--------|----------------|--------|-------|--------|--------------------|--------|-----------|--------|-----------|--------|-------|--------|------------------|--------|-------|--------|------------------|--------|-------|--------|--------------|--------|-------------|--------|-------|--------|------------|--------|
|   | หมู่ที่ 12        |        | หมู่ที่ 6      |        | รวม   |        | หมู่ที่ 3          |        | หมู่ที่ 4 |        | หมู่ที่ 5 |        | รวม   |        | หมู่ที่ 1        |        | รวม   |        | หมู่ที่ 7        |        | รวม   |        | หมู่ที่ 14   |        | หมู่ที่ 18  |        | รวม   |        |            |        |
|   | บ้านแพรกวังไธยศรี |        | บ้านบางปลาหนัก |        |       |        | บ้านคลองแพรกบางหนู |        | บ้านฟ้าโง |        | บ้านหมู่  |        |       |        | บ้านศาลาแดง      |        |       |        | บ้านคลองเจ้า     |        |       |        | บ้านคลองเจ้า |        | บ้านไผ่แก้ว |        |       |        |            |        |
|   | จำนวน             | ร้อยละ | จำนวน          | ร้อยละ | จำนวน | ร้อยละ | จำนวน              | ร้อยละ | จำนวน     | ร้อยละ | จำนวน     | ร้อยละ | จำนวน | ร้อยละ | จำนวน            | ร้อยละ | จำนวน | ร้อยละ | จำนวน            | ร้อยละ | จำนวน | ร้อยละ | จำนวน        | ร้อยละ | จำนวน       | ร้อยละ | จำนวน | ร้อยละ | จำนวน      | ร้อยละ |
|   | 1                 | 100.0  | 1              | 100.0  | 2     | 100.0  | 1                  | 100.0  | 1         | 100.0  | 1         | 100.0  | 3     | 100.0  | 1                | 100.0  | 1     | 100.0  | 1                | 100.0  | 1     | 100.0  | 1            | 100.0  | 1           | 100.0  | 2     | 100.0  | 20         | 100.0  |
| 3.1.4 ท่านคิดว่าทำให้บริการทางสาธารณสุขจากสถานพยาบาล                      |                   |        |                |        |       |        |                    |        |           |        |           |        |       |        |                  |        |       |        |                  |        |       |        |              |        |             |        |       |        |            |        |
| - เพียงพอ   | 1                 | 100.0  | 1              | 100.0  | 2     | 100.0  | 1                  | 100.0  | 1         | 100.0  | 1         | 100.0  | 3     | 100.0  | 1                | 100.0  | 1     | 100.0  | 1                | 100.0  | 1     | 100.0  | 1            | 100.0  | 1           | 100.0  | 2     | 100.0  | 19         | 95.0   |
| - ไม่เพียงพอ  | 0                 | 0.0    | 0              | 0.0    | 0     | 0.0    | 0                  | 0.0    | 0         | 0.0    | 0         | 0.0    | 0     | 0.0    | 0                | 0.0    | 0     | 0.0    | 0                | 0.0    | 0     | 0.0    | 0            | 0.0    | 0           | 0.0    | 0     | 0.0    | 1          | 5.0    |
| รวม   | 1                 | 100.0  | 1              | 100.0  | 2     | 100.0  | 1                  | 100.0  | 1         | 100.0  | 1         | 100.0  | 3     | 100.0  | 1                | 100.0  | 1     | 100.0  | 1                | 100.0  | 1     | 100.0  | 1            | 100.0  | 1           | 100.0  | 2     | 100.0  | 20         | 100.0  |
| ไม่เพียงพอ เนื่องจาก  |                   |        |                |        |       |        |                    |        |           |        |           |        |       |        |                  |        |       |        |                  |        |       |        |              |        |             |        |       |        |            |        |
| - บุคลากรทางการแพทย์ไม่เพียงพอ  | 0                 | 0.0    | 0              | 0.0    | 0     | 0.0    | 0                  | 0.0    | 0         | 0.0    | 0         | 0.0    | 0     | 0.0    | 0                | 0.0    | 0     | 0.0    | 0                | 0.0    | 0     | 0.0    | 0            | 0.0    | 0           | 0.0    | 0     | 0.0    | 1          | 100.0  |
| รวม   | 0                 | 0.0    | 0              | 0.0    | 0     | 0.0    | 0                  | 0.0    | 0         | 0.0    | 0         | 0.0    | 0     | 0.0    | 0                | 0.0    | 0     | 0.0    | 0                | 0.0    | 0     | 0.0    | 0            | 0.0    | 0           | 0.0    | 0     | 0.0    | 1          | 100.0  |
| 3.2 แหล่งน้ำในชุมชน (ตอบได้มากกว่า 1 ข้อ)                                 |                   |        |                |        |       |        |                    |        |           |        |           |        |       |        |                  |        |       |        |                  |        |       |        |              |        |             |        |       |        |            |        |
| 3.2.1 แหล่งน้ำบริโภค (น้ำดื่ม) ในชุมชนใช้น้ำจาก                           |                   |        |                |        |       |        |                    |        |           |        |           |        |       |        |                  |        |       |        |                  |        |       |        |              |        |             |        |       |        |            |        |
| - ชื่อน้ำดื่มบรรจุถัง/ขวด   | 1                 | 100.0  | 1              | 100.0  | 2     | 100.0  | 1                  | 100.0  | 1         | 100.0  | 1         | 100.0  | 3     | 100.0  | 1                | 100.0  | 1     | 100.0  | 1                | 100.0  | 1     | 100.0  | 1            | 100.0  | 1           | 100.0  | 2     | 100.0  | 20         | 100.0  |
| รวม   | 1                 | 100.0  | 1              | 100.0  | 2     | 100.0  | 1                  | 100.0  | 1         | 100.0  | 1         | 100.0  | 3     | 100.0  | 1                | 100.0  | 1     | 100.0  | 1                | 100.0  | 1     | 100.0  | 1            | 100.0  | 1           | 100.0  | 2     | 100.0  | 20         | 100.0  |
| 3.2.2 แหล่งน้ำอุปโภค (น้ำสำหรับซัก ล้าง น้ำใช้) ในครัวเรือน               |                   |        |                |        |       |        |                    |        |           |        |           |        |       |        |                  |        |       |        |                  |        |       |        |              |        |             |        |       |        |            |        |
| - น้ำประปา  | 1                 | 100.0  | 1              | 100.0  | 2     | 100.0  | 1                  | 100.0  | 1         | 100.0  | 1         | 100.0  | 3     | 100.0  | 1                | 100.0  | 1     | 100.0  | 1                | 100.0  | 1     | 100.0  | 1            | 100.0  | 1           | 100.0  | 2     | 100.0  | 20         | 100.0  |
| รวม   | 1                 | 100.0  | 1              | 100.0  | 2     | 100.0  | 1                  | 100.0  | 1         | 100.0  | 1         | 100.0  | 3     | 100.0  | 1                | 100.0  | 1     | 100.0  | 1                | 100.0  | 1     | 100.0  | 1            | 100.0  | 1           | 100.0  | 2     | 100.0  | 20         | 100.0  |
| 3.2.3 แหล่งน้ำเพื่อการเกษตร ใช้น้ำจาก                                     |                   |        |                |        |       |        |                    |        |           |        |           |        |       |        |                  |        |       |        |                  |        |       |        |              |        |             |        |       |        |            |        |
| - น้ำบ่อตื้น  | 0                 | 0.0    | 0              | 0.0    | 0     | 0.0    | 0                  | 0.0    | 0         | 0.0    | 0         | 0.0    | 0     | 0.0    | 0                | 0.0    | 0     | 0.0    | 0                | 0.0    | 0     | 0.0    | 0            | 0.0    | 0           | 0.0    | 0     | 0.0    | 1          | 5.0    |
| - น้ำฝน   | 0                 | 0.0    | 0              | 0.0    | 0     | 0.0    | 0                  | 0.0    | 0         | 0.0    | 0         | 0.0    | 0     | 0.0    | 0                | 0.0    | 0     | 0.0    | 0                | 0.0    | 0     | 0.0    | 0            | 0.0    | 1           | 100.0  | 1     | 50.0   | 1          | 5.0    |
| - น้ำในแม่น้ำ/ลำคลอง  | 1                 | 100.0  | 1              | 100.0  | 2     | 100.0  | 1                  | 100.0  | 1         | 100.0  | 1         | 100.0  | 3     | 100.0  | 1                | 100.0  | 1     | 100.0  | 1                | 100.0  | 1     | 100.0  | 1            | 100.0  | 0           | 0.0    | 1     | 50.0   | 18         | 90.0   |
| รวม   | 1                 | 100.0  | 1              | 100.0  | 2     | 100.0  | 1                  | 100.0  | 1         | 100.0  | 1         | 100.0  | 3     | 100.0  | 1                | 100.0  | 1     | 100.0  | 1                | 100.0  | 1     | 100.0  | 1            | 100.0  | 1           | 100.0  | 2     | 100.0  | 20         | 100.0  |
| 3.3 การกักตุนน้ำเสีย/น้ำทิ้งจากกิจกรรมต่างๆ ในชุมชน (ตอบได้มากกว่า 1 ข้อ) |                   |        |                |        |       |        |                    |        |           |        |           |        |       |        |                  |        |       |        |                  |        |       |        |              |        |             |        |       |        |            |        |
| - ระบายลงท่อระบายน้ำเทศบาล  | 1                 | 100.0  | 1              | 100.0  | 2     | 100.0  | 1                  | 100.0  | 1         | 100.0  | 1         | 100.0  | 3     | 100.0  | 1                | 100.0  | 1     | 100.0  | 1                | 100.0  | 1     | 100.0  | 1            | 100.0  | 1           | 100.0  | 2     | 100.0  | 20         | 100.0  |
| รวม   | 1                 | 100.0  | 1              | 100.0  | 2     | 100.0  | 1                  | 100.0  | 1         | 100.0  | 1         | 100.0  | 3     | 100.0  | 1                | 100.0  | 1     | 100.0  | 1                | 100.0  | 1     | 100.0  | 1            | 100.0  | 1           | 100.0  | 2     | 100.0  | 20         | 100.0  |
| 3.4 การกำจัดขยะในชุมชน (ตอบได้มากกว่า 1 ข้อ)                              |                   |        |                |        |       |        |                    |        |           |        |           |        |       |        |                  |        |       |        |                  |        |       |        |              |        |             |        |       |        |            |        |
| - รวบรวมแล้วนำไปทิ้งถังขยะของเทศบาล/อบต.                                  | 1                 | 100.0  | 1              | 100.0  | 2     | 100.0  | 1                  | 100.0  | 1         | 100.0  | 1         | 100.0  | 3     | 100.0  | 1                | 100.0  | 1     | 100.0  | 1                | 100.0  | 1     | 100.0  | 1            | 100.0  | 1           | 100.0  | 2     | 100.0  | 20         | 100.0  |
| รวม   | 1                 | 100.0  | 1              | 100.0  | 2     | 100.0  | 1                  | 100.0  | 1         | 100.0  | 1         | 100.0  | 3     | 100.0  | 1                | 100.0  | 1     | 100.0  | 1                | 100.0  | 1     | 100.0  | 1            | 100.0  | 1           | 100.0  | 2     | 100.0  | 20         | 100.0  |
| ส่วนที่ 4 ข้อมูลด้านสภาพแวดล้อมในปัจจุบันของชุมชน                         |                   |        |                |        |       |        |                    |        |           |        |           |        |       |        |                  |        |       |        |                  |        |       |        |              |        |             |        |       |        |            |        |
| 4.1 ในระยะเวลา 1 ปีที่ผ่านมา สภาพสิ่งแวดล้อมปัจจุบันของ                   |                   |        |                |        |       |        |                    |        |           |        |           |        |       |        |                  |        |       |        |                  |        |       |        |              |        |             |        |       |        |            |        |
| - ไม่เปลี่ยนแปลง  | 1                 | 100.0  | 1              | 100.0  | 2     | 100.0  | 1                  | 100.0  | 1         | 100.0  | 1         | 100.0  | 3     | 100.0  | 1                | 100.0  | 1     | 100.0  | 1                | 100.0  | 1     | 100.0  | 1            | 100.0  | 1           | 100.0  | 2     | 100.0  | 20         | 100.0  |
| รวม   | 1                 | 100.0  | 1              | 100.0  | 2     | 100.0  | 1                  | 100.0  | 1         | 100.0  | 1         | 100.0  | 3     | 100.0  | 1                | 100.0  | 1     | 100.0  | 1                | 100.0  | 1     | 100.0  | 1            | 100.0  | 1           | 100.0  | 2     | 100.0  | 20         | 100.0  |

| รายละเอียด  | ตำบลหนามแดง       |        |                |        |       |        | ตำบลท่าไข่          |        |            |        |           |        |       |        | ตำบลคลองอุดมชลจร |        |       |        | ตำบลคลองหลวงแพ่ง |        |       |        | ตำบลศาลาแดง  |        |              |        |       |        | รวมทั้งหมด |        |
|---|-------------------|--------|----------------|--------|-------|--------|---------------------|--------|------------|--------|-----------|--------|-------|--------|------------------|--------|-------|--------|------------------|--------|-------|--------|--------------|--------|--------------|--------|-------|--------|------------|--------|
|   | หมู่ที่ 12        |        | หมู่ที่ 6      |        | รวม   |        | หมู่ที่ 3           |        | หมู่ที่ 4  |        | หมู่ที่ 5 |        | รวม   |        | หมู่ที่ 1        |        | รวม   |        | หมู่ที่ 7        |        | รวม   |        | หมู่ที่ 14   |        | หมู่ที่ 18   |        | รวม   |        |            |        |
|   | บ้านแพรกวังชัยศรี |        | บ้านบางปลาหนัก |        |       |        | บ้านคลองแพรกบางหมู่ |        | บ้านท่าไข่ |        | บ้านหมู่  |        |       |        | บ้านศาลาแดง      |        |       |        | บ้านคลองเจ้า     |        |       |        | บ้านคลองเจ้า |        | บ้านใหม่แก้ว |        |       |        |            |        |
|   | จำนวน             | ร้อยละ | จำนวน          | ร้อยละ | จำนวน | ร้อยละ | จำนวน               | ร้อยละ | จำนวน      | ร้อยละ | จำนวน     | ร้อยละ | จำนวน | ร้อยละ | จำนวน            | ร้อยละ | จำนวน | ร้อยละ | จำนวน            | ร้อยละ | จำนวน | ร้อยละ | จำนวน        | ร้อยละ | จำนวน        | ร้อยละ | จำนวน | ร้อยละ | จำนวน      | ร้อยละ |
|   | 1                 | 100.0  | 1              | 100.0  | 2     | 100.0  | 1                   | 100.0  | 1          | 100.0  | 1         | 100.0  | 3     | 100.0  | 1                | 100.0  | 1     | 100.0  | 1                | 100.0  | 1     | 100.0  | 1            | 100.0  | 1            | 100.0  | 2     | 100.0  | 20         | 100.0  |
| 4.2 ปัญหาสิ่งแวดล้อม และความเดือดร้อนรำคาญจากมลภาวะ |                   |        |                |        |       |        |                     |        |            |        |           |        |       |        |                  |        |       |        |                  |        |       |        |              |        |              |        |       |        |            |        |
| 4.2.1 ผู้บดบัง                                      |                   |        |                |        |       |        |                     |        |            |        |           |        |       |        |                  |        |       |        |                  |        |       |        |              |        |              |        |       |        |            |        |
| - ไม่มี   | 0                 | 0.0    | 0              | 0.0    | 0     | 0.0    | 0                   | 0.0    | 0          | 0.0    | 0         | 0.0    | 0     | 0.0    | 0                | 0.0    | 0     | 0.0    | 0                | 0.0    | 0     | 0.0    | 0            | 0.0    | 0            | 0.0    | 0     | 0.0    | 0          | 0.0    |
| - มี  | 1                 | 100.0  | 1              | 100.0  | 2     | 100.0  | 1                   | 100.0  | 1          | 100.0  | 1         | 100.0  | 3     | 100.0  | 1                | 100.0  | 1     | 100.0  | 1                | 100.0  | 1     | 100.0  | 1            | 100.0  | 1            | 100.0  | 2     | 100.0  | 20         | 100.0  |
| รวม   | 1                 | 100.0  | 1              | 100.0  | 2     | 100.0  | 1                   | 100.0  | 1          | 100.0  | 1         | 100.0  | 3     | 100.0  | 1                | 100.0  | 1     | 100.0  | 1                | 100.0  | 1     | 100.0  | 1            | 100.0  | 1            | 100.0  | 2     | 100.0  | 20         | 100.0  |
| สาเหตุของปัญหา (ตอบได้มากกว่า 1 ข้อ)                |                   |        |                |        |       |        |                     |        |            |        |           |        |       |        |                  |        |       |        |                  |        |       |        |              |        |              |        |       |        |            |        |
| - โรงงาน  | 0                 | 0.0    | 1              | 50.0   | 1     | 33.3   | 0                   | 0.0    | 1          | 50.0   | 1         | 50.0   | 2     | 40.0   | 1                | 50.0   | 1     | 50.0   | 0                | 0.0    | 0     | 0.0    | 0            | 0.0    | 0            | 0.0    | 0     | 0.0    | 6          | 23.1   |
| - การจราจร  | 1                 | 100.0  | 1              | 50.0   | 2     | 66.7   | 1                   | 100.0  | 1          | 50.0   | 1         | 50.0   | 3     | 60.0   | 1                | 50.0   | 1     | 50.0   | 1                | 100.0  | 1     | 100.0  | 1            | 100.0  | 1            | 100.0  | 2     | 100.0  | 20         | 76.9   |
| รวม   | 1                 | 100.0  | 2              | 100.0  | 3     | 100.0  | 1                   | 100.0  | 2          | 100.0  | 2         | 100.0  | 5     | 100.0  | 2                | 100.0  | 2     | 100.0  | 1                | 100.0  | 1     | 100.0  | 1            | 100.0  | 1            | 100.0  | 2     | 100.0  | 26         | 100.0  |
| ระดับของปัญหา                                       |                   |        |                |        |       |        |                     |        |            |        |           |        |       |        |                  |        |       |        |                  |        |       |        |              |        |              |        |       |        |            |        |
| - น้อย  | 0                 | 0.0    | 0              | 0.0    | 0     | 0.0    | 0                   | 0.0    | 0          | 0.0    | 0         | 0.0    | 0     | 0.0    | 0                | 0.0    | 0     | 0.0    | 0                | 0.0    | 0     | 0.0    | 0            | 0.0    | 0            | 0.0    | 0     | 0.0    | 0          | 0.0    |
| - ปานกลาง   | 1                 | 100.0  | 1              | 100.0  | 2     | 100.0  | 1                   | 100.0  | 1          | 100.0  | 1         | 100.0  | 3     | 100.0  | 1                | 100.0  | 1     | 100.0  | 1                | 100.0  | 1     | 100.0  | 1            | 100.0  | 1            | 100.0  | 2     | 100.0  | 20         | 100.0  |
| - มาก   | 0                 | 0.0    | 0              | 0.0    | 0     | 0.0    | 0                   | 0.0    | 0          | 0.0    | 0         | 0.0    | 0     | 0.0    | 0                | 0.0    | 0     | 0.0    | 0                | 0.0    | 0     | 0.0    | 0            | 0.0    | 0            | 0.0    | 0     | 0.0    | 0          | 0.0    |
| รวม   | 1                 | 100.0  | 1              | 100.0  | 2     | 100.0  | 1                   | 100.0  | 1          | 100.0  | 1         | 100.0  | 3     | 100.0  | 1                | 100.0  | 1     | 100.0  | 1                | 100.0  | 1     | 100.0  | 1            | 100.0  | 1            | 100.0  | 2     | 100.0  | 20         | 100.0  |
| ค่าเฉลี่ย   | 2.00              |        | 2.00           |        | 2.00  |        | 2.00                |        | 2.00       |        | 2.00      |        | 2.00  |        | 2.00             |        | 2.00  |        | 2.00             |        | 2.00  |        | 2.00         |        | 2.00         |        | 2.00  |        | 2.00       |        |
| ค่าส่วนเบี่ยงเบนมาตรฐาน                             | 0.000             |        | 0.000          |        | 0.000 |        | 0.000               |        | 0.000      |        | 0.000     |        | 0.000 |        | 0.000            |        | 0.000 |        | 0.000            |        | 0.000 |        | 0.000        |        | 0.000        |        | 0.000 |        | 0.000      |        |
| 4.2.2 ครว้น/เขม่า                                   |                   |        |                |        |       |        |                     |        |            |        |           |        |       |        |                  |        |       |        |                  |        |       |        |              |        |              |        |       |        |            |        |
| - ไม่มี   | 1                 | 100.0  | 1              | 100.0  | 2     | 100.0  | 1                   | 100.0  | 1          | 100.0  | 1         | 100.0  | 3     | 100.0  | 1                | 100.0  | 1     | 100.0  | 1                | 100.0  | 1     | 100.0  | 1            | 100.0  | 1            | 100.0  | 2     | 100.0  | 20         | 100.0  |
| - มี  | 0                 | 0.0    | 0              | 0.0    | 0     | 0.0    | 0                   | 0.0    | 0          | 0.0    | 0         | 0.0    | 0     | 0.0    | 0                | 0.0    | 0     | 0.0    | 0                | 0.0    | 0     | 0.0    | 0            | 0.0    | 0            | 0.0    | 0     | 0.0    | 0          | 0.0    |
| รวม   | 1                 | 100.0  | 1              | 100.0  | 2     | 100.0  | 1                   | 100.0  | 1          | 100.0  | 1         | 100.0  | 3     | 100.0  | 1                | 100.0  | 1     | 100.0  | 1                | 100.0  | 1     | 100.0  | 1            | 100.0  | 1            | 100.0  | 2     | 100.0  | 20         | 100.0  |
| 4.2.3 กลิ่นเหม็น                                    |                   |        |                |        |       |        |                     |        |            |        |           |        |       |        |                  |        |       |        |                  |        |       |        |              |        |              |        |       |        |            |        |
| - ไม่มี   | 0                 | 0.0    | 0              | 0.0    | 0     | 0.0    | 0                   | 0.0    | 1          | 100.0  | 1         | 100.0  | 2     | 66.7   | 0                | 0.0    | 0     | 0.0    | 1                | 100.0  | 1     | 100.0  | 1            | 100.0  | 0            | 0.0    | 1     | 50.0   | 12         | 60.0   |
| - มี  | 1                 | 100.0  | 1              | 100.0  | 2     | 100.0  | 1                   | 100.0  | 0          | 0.0    | 0         | 0.0    | 1     | 33.3   | 1                | 100.0  | 1     | 100.0  | 0                | 0.0    | 0     | 0.0    | 0            | 0.0    | 1            | 100.0  | 1     | 50.0   | 8          | 40.0   |
| รวม   | 1                 | 100.0  | 1              | 100.0  | 2     | 100.0  | 1                   | 100.0  | 1          | 100.0  | 1         | 100.0  | 3     | 100.0  | 1                | 100.0  | 1     | 100.0  | 1                | 100.0  | 1     | 100.0  | 1            | 100.0  | 1            | 100.0  | 2     | 100.0  | 20         | 100.0  |
| สาเหตุของปัญหา (ตอบได้มากกว่า 1 ข้อ)                |                   |        |                |        |       |        |                     |        |            |        |           |        |       |        |                  |        |       |        |                  |        |       |        |              |        |              |        |       |        |            |        |
| - โรงงาน  | 0                 | 0.0    | 1              | 50.0   | 1     | 33.3   | 0                   | 0.0    | 0          | 0.0    | 0         | 0.0    | 0     | 0.0    | 1                | 50.0   | 1     | 50.0   | 0                | 0.0    | 0     | 0.0    | 0            | 0.0    | 1            | 0.0    | 1     | 50.0   | 5          | 38.5   |
| - คนในชุมชน   | 1                 | 100.0  | 1              | 50.0   | 2     | 66.7   | 1                   | 100.0  | 0          | 0.0    | 0         | 0.0    | 1     | 100.0  | 1                | 50.0   | 1     | 50.0   | 0                | 0.0    | 0     | 0.0    | 0            | 0.0    | 1            | 0.0    | 1     | 50.0   | 8          | 61.5   |
| รวม   | 1                 | 100.0  | 2              | 100.0  | 3     | 100.0  | 1                   | 100.0  | 0          | 0.0    | 0         | 0.0    | 1     | 100.0  | 2                | 100.0  | 2     | 100.0  | 0                | 0.0    | 0     | 0.0    | 0            | 0.0    | 0            | 0.0    | 2     | 100.0  | 13         | 100.0  |

| รายละเอียด                           | ตำบลพนามแดง        |        |                |        |       |        | ตำบลท่าไข่         |        |            |        |           |        | ตำบลคลองอุดมชลจร |        |            |        | ตำบลคลองหลวงแพ่ง |        |              |        | ตำบลศาลาแดง |        |              |        |            |        | รวมทั้งหมค |        |       |        |
|--------------------------------------|--------------------|--------|----------------|--------|-------|--------|--------------------|--------|------------|--------|-----------|--------|------------------|--------|------------|--------|------------------|--------|--------------|--------|-------------|--------|--------------|--------|------------|--------|------------|--------|-------|--------|
|                                      | หมู่ที่ 12         |        | หมู่ที่ 6      |        | รวม   |        | หมู่ที่ 3          |        | หมู่ที่ 4  |        | หมู่ที่ 5 |        | รวม              |        | หมู่ที่ 1  |        | รวม              |        | หมู่ที่ 7    |        | รวม         |        | หมู่ที่ 14   |        | หมู่ที่ 18 |        |            |        | รวม   |        |
|                                      | บ้านแพรกวังอ้ายศรี |        | บ้านบางปลาหนัก |        |       |        | บ้านคลองแพรกษาใหญ่ |        | บ้านท่าไข่ |        | บ้านหมู่  |        |                  |        | บ้านตาลแถว |        |                  |        | บ้านคลองเจ้า |        |             |        | บ้านคลองเจ้า |        | บ้านไผ่แถว |        |            |        |       |        |
|                                      | จำนวน              | ร้อยละ | จำนวน          | ร้อยละ | จำนวน | ร้อยละ | จำนวน              | ร้อยละ | จำนวน      | ร้อยละ | จำนวน     | ร้อยละ | จำนวน            | ร้อยละ | จำนวน      | ร้อยละ | จำนวน            | ร้อยละ | จำนวน        | ร้อยละ | จำนวน       | ร้อยละ | จำนวน        | ร้อยละ | จำนวน      | ร้อยละ | จำนวน      | ร้อยละ | จำนวน | ร้อยละ |
|                                      | 1                  | 100.0  | 1              | 100.0  | 2     | 100.0  | 1                  | 100.0  | 1          | 100.0  | 1         | 100.0  | 3                | 100.0  | 1          | 100.0  | 1                | 100.0  | 1            | 100.0  | 1           | 100.0  | 1            | 100.0  | 1          | 100.0  | 2          | 100.0  | 20    | 100.0  |
| ระดับของปัญหา                        |                    |        |                |        |       |        |                    |        |            |        |           |        |                  |        |            |        |                  |        |              |        |             |        |              |        |            |        |            |        |       |        |
| - น้อย                               | 0                  | 0.0    | 0              | 0.0    | 0     | 0.0    | 0                  | 0.0    | 0          | 0.0    | 0         | 0.0    | 0                | 0.0    | 0          | 0.0    | 0                | 0.0    | 0            | 0.0    | 0           | 0.0    | 0            | 0.0    | 0          | 0.0    | 0          | 0.0    | 1     | 12.5   |
| - ปานกลาง                            | 1                  | 100.0  | 1              | 100.0  | 2     | 100.0  | 1                  | 100.0  | 0          | 0.0    | 0         | 0.0    | 1                | 100.0  | 1          | 100.0  | 1                | 100.0  | 0            | 0.0    | 0           | 0.0    | 0            | 0.0    | 1          | 100.0  | 1          | 100.0  | 7     | 87.5   |
| - มาก                                | 0                  | 0.0    | 0              | 0.0    | 0     | 0.0    | 0                  | 0.0    | 0          | 0.0    | 0         | 0.0    | 0                | 0.0    | 0          | 0.0    | 0                | 0.0    | 0            | 0.0    | 0           | 0.0    | 0            | 0.0    | 0          | 0.0    | 0          | 0.0    | 0     | 0.0    |
| รวม                                  | 1                  | 100.0  | 1              | 100.0  | 2     | 100.0  | 1                  | 100.0  | 0          | 0.0    | 0         | 0.0    | 1                | 100.0  | 1          | 100.0  | 1                | 100.0  | 0            | 0.0    | 0           | 0.0    | 0            | 0.0    | 1          | 100.0  | 1          | 100.0  | 8     | 100.0  |
| ค่าเฉลี่ย                            | 2.00               |        | 2.00           |        | 2.00  |        | 2.00               |        | 0.00       |        | 0.00      |        | 2.00             |        | 2.00       |        | 2.00             |        | 0.00         |        | 0.00        |        | 0.00         |        | 2.00       |        | 2.00       |        | 1.88  |        |
| ค่าส่วนเบี่ยงเบนมาตรฐาน              | 0.000              |        | 0.000          |        | 0.000 |        | 0.000              |        | 0.000      |        | 0.000     |        | 0.000            |        | 0.000      |        | 0.000            |        | 0.000        |        | 0.000       |        | 0.000        |        | 0.000      |        | 0.000      |        | 0.354 |        |
| 4.2.4 เลียงดั่ง                      |                    |        |                |        |       |        |                    |        |            |        |           |        |                  |        |            |        |                  |        |              |        |             |        |              |        |            |        |            |        |       |        |
| - ไม่มี                              | 1                  | 100.0  | 1              | 100.0  | 2     | 100.0  | 1                  | 100.0  | 0          | 0.0    | 0         | 0.0    | 1                | 33.3   | 0          | 0.0    | 0                | 0.0    | 0            | 0.0    | 0           | 0.0    | 0            | 0.0    | 0          | 0.0    | 0          | 0.0    | 9     | 45.0   |
| - มี                                 | 0                  | 0.0    | 0              | 0.0    | 0     | 0.0    | 0                  | 0.0    | 1          | 100.0  | 1         | 100.0  | 2                | 66.7   | 1          | 100.0  | 1                | 100.0  | 1            | 100.0  | 1           | 100.0  | 1            | 100.0  | 1          | 100.0  | 2          | 100.0  | 11    | 55.0   |
| รวม                                  | 1                  | 100.0  | 1              | 100.0  | 2     | 100.0  | 1                  | 100.0  | 1          | 100.0  | 1         | 100.0  | 3                | 100.0  | 1          | 100.0  | 1                | 100.0  | 1            | 100.0  | 1           | 100.0  | 1            | 100.0  | 1          | 100.0  | 2          | 100.0  | 20    | 100.0  |
| สาเหตุของปัญหา (ตอบได้มากกว่า 1 ข้อ) |                    |        |                |        |       |        |                    |        |            |        |           |        |                  |        |            |        |                  |        |              |        |             |        |              |        |            |        |            |        |       |        |
| - โรงงาน                             | 0                  | 0.0    | 0              | 0.0    | 0     | 0.0    | 0                  | 0.0    | 0          | 0.0    | 0         | 0.0    | 0                | 0.0    | 0          | 0.0    | 0                | 0.0    | 0            | 0.0    | 0           | 0.0    | 0            | 0.0    | 0          | 0.0    | 0          | 0.0    | 1     | 8.3    |
| - การจราจร                           | 0                  | 0.0    | 0              | 0.0    | 0     | 0.0    | 0                  | 0.0    | 1          | 100.0  | 1         | 100.0  | 2                | 100.0  | 1          | 100.0  | 1                | 100.0  | 1            | 100.0  | 1           | 100.0  | 1            | 100.0  | 1          | 0.0    | 2          | 100.0  | 11    | 91.7   |
| รวม                                  | 0                  | 0.0    | 0              | 0.0    | 0     | 0.0    | 0                  | 0.0    | 1          | 100.0  | 1         | 100.0  | 2                | 100.0  | 1          | 100.0  | 1                | 100.0  | 1            | 100.0  | 1           | 100.0  | 1            | 100.0  | 0          | 0.0    | 2          | 100.0  | 12    | 100.0  |
| ระดับของปัญหา                        |                    |        |                |        |       |        |                    |        |            |        |           |        |                  |        |            |        |                  |        |              |        |             |        |              |        |            |        |            |        |       |        |
| - น้อย                               | 0                  | 0.0    | 0              | 0.0    | 0     | 0.0    | 0                  | 0.0    | 0          | 0.0    | 0         | 0.0    | 0                | 0.0    | 0          | 0.0    | 0                | 0.0    | 0            | 0.0    | 0           | 0.0    | 0            | 0.0    | 0          | 0.0    | 0          | 0.0    | 0     | 0.0    |
| - ปานกลาง                            | 0                  | 0.0    | 0              | 0.0    | 0     | 0.0    | 0                  | 0.0    | 1          | 100.0  | 1         | 100.0  | 2                | 100.0  | 1          | 100.0  | 1                | 100.0  | 1            | 100.0  | 1           | 100.0  | 1            | 100.0  | 1          | 0.0    | 2          | 100.0  | 11    | 100.0  |
| - มาก                                | 0                  | 0.0    | 0              | 0.0    | 0     | 0.0    | 0                  | 0.0    | 0          | 0.0    | 0         | 0.0    | 0                | 0.0    | 0          | 0.0    | 0                | 0.0    | 0            | 0.0    | 0           | 0.0    | 0            | 0.0    | 0          | 0.0    | 0          | 0.0    | 0     | 0.0    |
| รวม                                  | 0                  | 0.0    | 0              | 0.0    | 0     | 0.0    | 0                  | 0.0    | 1          | 100.0  | 1         | 100.0  | 2                | 100.0  | 1          | 100.0  | 1                | 100.0  | 1            | 100.0  | 1           | 100.0  | 1            | 100.0  | 0          | 0.0    | 2          | 100.0  | 11    | 100.0  |
| ค่าเฉลี่ย                            | 0.00               |        | 0.00           |        | 0.00  |        | 0.00               |        | 2.00       |        | 2.00      |        | 2.00             |        | 2.00       |        | 2.00             |        | 2.00         |        | 2.00        |        | 2.00         |        | 2.00       |        | 2.00       |        | 2.00  |        |
| ค่าส่วนเบี่ยงเบนมาตรฐาน              | 0.000              |        | 0.000          |        | 0.000 |        | 0.000              |        | 0.000      |        | 0.000     |        | 0.000            |        | 0.000      |        | 0.000            |        | 0.000        |        | 0.000       |        | 0.000        |        | 0.000      |        | 0.000      |        | 0.000 |        |
| 4.2.5 ขยะมูลฝอยตกค้าง                |                    |        |                |        |       |        |                    |        |            |        |           |        |                  |        |            |        |                  |        |              |        |             |        |              |        |            |        |            |        |       |        |
| - ไม่มี                              | 1                  | 100.0  | 0              | 0.0    | 1     | 50.0   | 1                  | 100.0  | 1          | 100.0  | 1         | 100.0  | 3                | 100.0  | 1          | 100.0  | 1                | 100.0  | 1            | 100.0  | 1           | 100.0  | 1            | 100.0  | 1          | 100.0  | 2          | 100.0  | 18    | 90.0   |
| - มี                                 | 0                  | 0.0    | 1              | 100.0  | 1     | 50.0   | 0                  | 0.0    | 0          | 0.0    | 0         | 0.0    | 0                | 0.0    | 0          | 0.0    | 0                | 0.0    | 0            | 0.0    | 0           | 0.0    | 0            | 0.0    | 0          | 0.0    | 0          | 0.0    | 2     | 10.0   |
| รวม                                  | 1                  | 100.0  | 1              | 100.0  | 2     | 100.0  | 1                  | 100.0  | 1          | 100.0  | 1         | 100.0  | 3                | 100.0  | 1          | 100.0  | 1                | 100.0  | 1            | 100.0  | 1           | 100.0  | 1            | 100.0  | 1          | 100.0  | 2          | 100.0  | 20    | 100.0  |
| สาเหตุของปัญหา (ตอบได้มากกว่า 1 ข้อ) |                    |        |                |        |       |        |                    |        |            |        |           |        |                  |        |            |        |                  |        |              |        |             |        |              |        |            |        |            |        |       |        |
| - คนในชุมชน                          | 0                  | 0.0    | 1              | 100.0  | 1     | 100.0  | 0                  | 0.0    | 0          | 0.0    | 0         | 0.0    | 0                | 0.0    | 0          | 0.0    | 0                | 0.0    | 0            | 0.0    | 0           | 0.0    | 0            | 0.0    | 0          | 0.0    | 0          | 0.0    | 2     | 100.0  |
| รวม                                  | 0                  | 0.0    | 1              | 100.0  | 1     | 100.0  | 0                  | 0.0    | 0          | 0.0    | 0         | 0.0    | 0                | 0.0    | 0          | 0.0    | 0                | 0.0    | 0            | 0.0    | 0           | 0.0    | 0            | 0.0    | 0          | 0.0    | 0          | 0.0    | 2     | 100.0  |



| รายละเอียด                           | ตำบลหนองแดง       |        |                |        |       |        | ตำบลท่าไผ่          |        |            |        |           |        | ตำบลคลองอุดมชลจร |        |             |        | ตำบลคลองหลวงแพ่ง |        |              |        | ตำบลศาลาแดง |        |              |        |              |        | รวมทั้งหมด |        |       |        |
|--------------------------------------|-------------------|--------|----------------|--------|-------|--------|---------------------|--------|------------|--------|-----------|--------|------------------|--------|-------------|--------|------------------|--------|--------------|--------|-------------|--------|--------------|--------|--------------|--------|------------|--------|-------|--------|
|                                      | หมู่ที่ 12        |        | หมู่ที่ 6      |        | รวม   |        | หมู่ที่ 3           |        | หมู่ที่ 4  |        | หมู่ที่ 5 |        | รวม              |        | หมู่ที่ 1   |        | รวม              |        | หมู่ที่ 7    |        | รวม         |        | หมู่ที่ 14   |        | หมู่ที่ 18   |        |            |        | รวม   |        |
|                                      | บ้านแพรววังชัยศรี |        | บ้านบางปลาหนัก |        |       |        | บ้านคลองแพกรบวงหมู่ |        | บ้านท่าไผ่ |        | บ้านหมู่  |        |                  |        | บ้านศาลาแดง |        |                  |        | บ้านคลองเจ้า |        |             |        | บ้านคลองเจ้า |        | บ้านใหม่แก้ว |        |            |        |       |        |
|                                      | จำนวน             | ร้อยละ | จำนวน          | ร้อยละ | จำนวน | ร้อยละ | จำนวน               | ร้อยละ | จำนวน      | ร้อยละ | จำนวน     | ร้อยละ | จำนวน            | ร้อยละ | จำนวน       | ร้อยละ | จำนวน            | ร้อยละ | จำนวน        | ร้อยละ | จำนวน       | ร้อยละ | จำนวน        | ร้อยละ | จำนวน        | ร้อยละ | จำนวน      | ร้อยละ | จำนวน | ร้อยละ |
|                                      | 1                 | 100.0  | 1              | 100.0  | 2     | 100.0  | 1                   | 100.0  | 1          | 100.0  | 1         | 100.0  | 3                | 100.0  | 1           | 100.0  | 1                | 100.0  | 1            | 100.0  | 1           | 100.0  | 1            | 100.0  | 1            | 100.0  | 2          | 100.0  | 20    | 100.0  |
| ระดับของปัญหา                        |                   |        |                |        |       |        |                     |        |            |        |           |        |                  |        |             |        |                  |        |              |        |             |        |              |        |              |        |            |        |       |        |
| - น้อย                               | 0                 | 0.0    | 0              | 0.0    | 0     | 0.0    | 0                   | 0.0    | 0          | 0.0    | 0         | 0.0    | 0                | 0.0    | 0           | 0.0    | 0                | 0.0    | 0            | 0.0    | 0           | 0.0    | 0            | 0.0    | 0            | 0.0    | 0          | 0.0    | 0     | 0.0    |
| - ปานกลาง                            | 0                 | 0.0    | 1              | 100.0  | 1     | 100.0  | 0                   | 0.0    | 0          | 0.0    | 0         | 0.0    | 0                | 0.0    | 0           | 0.0    | 0                | 0.0    | 0            | 0.0    | 0           | 0.0    | 0            | 0.0    | 0            | 0.0    | 0          | 0.0    | 2     | 100.0  |
| - มาก                                | 0                 | 0.0    | 0              | 0.0    | 0     | 0.0    | 0                   | 0.0    | 0          | 0.0    | 0         | 0.0    | 0                | 0.0    | 0           | 0.0    | 0                | 0.0    | 0            | 0.0    | 0           | 0.0    | 0            | 0.0    | 0            | 0.0    | 0          | 0.0    | 0     | 0.0    |
| รวม                                  | 0                 | 0.0    | 1              | 100.0  | 1     | 100.0  | 0                   | 0.0    | 0          | 0.0    | 0         | 0.0    | 0                | 0.0    | 0           | 0.0    | 0                | 0.0    | 0            | 0.0    | 0           | 0.0    | 0            | 0.0    | 0            | 0.0    | 0          | 0.0    | 2     | 100.0  |
| ค่าเฉลี่ย                            | 0.00              |        | 2.00           |        | 2.00  |        | 0.00                |        | 0.00       |        | 0.00      |        | 0.00             |        | 0.00        |        | 0.00             |        | 0.00         |        | 0.00        |        | 0.00         |        | 0.00         |        | 0.00       |        | 2.00  |        |
| ค่าส่วนเบี่ยงเบนมาตรฐาน              | 0.000             |        | 0.000          |        | 0.000 |        | 0.000               |        | 0.000      |        | 0.000     |        | 0.000            |        | 0.000       |        | 0.000            |        | 0.000        |        | 0.000       |        | 0.000        |        | 0.000        |        | 0.000      |        | 0.000 |        |
| 4.2.6 น้ำเสีย                        |                   |        |                |        |       |        |                     |        |            |        |           |        |                  |        |             |        |                  |        |              |        |             |        |              |        |              |        |            |        |       |        |
| - ไม่มี                              | 1                 | 100.0  | 1              | 100.0  | 2     | 100.0  | 0                   | 0.0    | 1          | 100.0  | 1         | 100.0  | 2                | 66.7   | 1           | 100.0  | 1                | 100.0  | 1            | 100.0  | 1           | 100.0  | 1            | 100.0  | 1            | 100.0  | 2          | 100.0  | 19    | 95.0   |
| - มี                                 | 0                 | 0.0    | 0              | 0.0    | 0     | 0.0    | 1                   | 100.0  | 0          | 0.0    | 0         | 0.0    | 1                | 33.3   | 0           | 0.0    | 0                | 0.0    | 0            | 0.0    | 0           | 0.0    | 0            | 0.0    | 0            | 0.0    | 0          | 0.0    | 1     | 5.0    |
| รวม                                  | 1                 | 100.0  | 1              | 100.0  | 2     | 100.0  | 1                   | 100.0  | 1          | 100.0  | 1         | 100.0  | 3                | 100.0  | 1           | 100.0  | 1                | 100.0  | 1            | 100.0  | 1           | 100.0  | 1            | 100.0  | 1            | 100.0  | 2          | 100.0  | 20    | 100.0  |
| สาเหตุของปัญหา (ตอบได้มากกว่า 1 ข้อ) |                   |        |                |        |       |        |                     |        |            |        |           |        |                  |        |             |        |                  |        |              |        |             |        |              |        |              |        |            |        |       |        |
| - โรงงาน                             | 0                 | 0.0    | 0              | 0.0    | 0     | 0.0    | 1                   | 100.0  | 0          | 0.0    | 0         | 0.0    | 1                | 100.0  | 0           | 0.0    | 0                | 0.0    | 0            | 0.0    | 0           | 0.0    | 0            | 0.0    | 0            | 0.0    | 0          | 0.0    | 1     | 100.0  |
| รวม                                  | 0                 | 0.0    | 0              | 0.0    | 0     | 0.0    | 1                   | 100.0  | 0          | 0.0    | 0         | 0.0    | 1                | 100.0  | 0           | 0.0    | 0                | 0.0    | 0            | 0.0    | 0           | 0.0    | 0            | 0.0    | 0            | 0.0    | 0          | 0.0    | 1     | 100.0  |
| ระดับของปัญหา                        |                   |        |                |        |       |        |                     |        |            |        |           |        |                  |        |             |        |                  |        |              |        |             |        |              |        |              |        |            |        |       |        |
| - น้อย                               | 0                 | 0.0    | 0              | 0.0    | 0     | 0.0    | 0                   | 0.0    | 0          | 0.0    | 0         | 0.0    | 0                | 0.0    | 0           | 0.0    | 0                | 0.0    | 0            | 0.0    | 0           | 0.0    | 0            | 0.0    | 0            | 0.0    | 0          | 0.0    | 0     | 0.0    |
| - ปานกลาง                            | 0                 | 0.0    | 0              | 0.0    | 0     | 0.0    | 1                   | 100.0  | 0          | 0.0    | 0         | 0.0    | 1                | 100.0  | 0           | 0.0    | 0                | 0.0    | 0            | 0.0    | 0           | 0.0    | 0            | 0.0    | 0            | 0.0    | 0          | 0.0    | 1     | 100.0  |
| - มาก                                | 0                 | 0.0    | 0              | 0.0    | 0     | 0.0    | 0                   | 0.0    | 0          | 0.0    | 0         | 0.0    | 0                | 0.0    | 0           | 0.0    | 0                | 0.0    | 0            | 0.0    | 0           | 0.0    | 0            | 0.0    | 0            | 0.0    | 0          | 0.0    | 0     | 0.0    |
| รวม                                  | 0                 | 0.0    | 0              | 0.0    | 0     | 0.0    | 1                   | 100.0  | 0          | 0.0    | 0         | 0.0    | 1                | 100.0  | 0           | 0.0    | 0                | 0.0    | 0            | 0.0    | 0           | 0.0    | 0            | 0.0    | 0            | 0.0    | 0          | 0.0    | 1     | 100.0  |
| ค่าเฉลี่ย                            | 0.00              |        | 0.00           |        | 0.00  |        | 2.00                |        | 0.00       |        | 0.00      |        | 2.00             |        | 0.00        |        | 0.00             |        | 0.00         |        | 0.00        |        | 0.00         |        | 0.00         |        | 0.00       |        | 2.00  |        |
| ค่าส่วนเบี่ยงเบนมาตรฐาน              | 0.000             |        | 0.000          |        | 0.000 |        | 0.000               |        | 0.000      |        | 0.000     |        | 0.000            |        | 0.000       |        | 0.000            |        | 0.000        |        | 0.000       |        | 0.000        |        | 0.000        |        | 0.000      |        | 0.000 |        |
| 4.2.7 น้ำท่วมขัง                     |                   |        |                |        |       |        |                     |        |            |        |           |        |                  |        |             |        |                  |        |              |        |             |        |              |        |              |        |            |        |       |        |
| - ไม่มี                              | 1                 | 100.0  | 0              | 0.0    | 1     | 50.0   | 1                   | 100.0  | 1          | 100.0  | 1         | 100.0  | 3                | 100.0  | 1           | 100.0  | 1                | 100.0  | 1            | 100.0  | 1           | 100.0  | 1            | 100.0  | 1            | 100.0  | 2          | 100.0  | 16    | 80.0   |
| - มี                                 | 0                 | 0.0    | 1              | 100.0  | 1     | 50.0   | 0                   | 0.0    | 0          | 0.0    | 0         | 0.0    | 0                | 0.0    | 0           | 0.0    | 0                | 0.0    | 0            | 0.0    | 0           | 0.0    | 0            | 0.0    | 0            | 0.0    | 0          | 0.0    | 4     | 20.0   |
| รวม                                  | 1                 | 100.0  | 1              | 100.0  | 2     | 100.0  | 1                   | 100.0  | 1          | 100.0  | 1         | 100.0  | 3                | 100.0  | 1           | 100.0  | 1                | 100.0  | 1            | 100.0  | 1           | 100.0  | 1            | 100.0  | 1            | 100.0  | 2          | 100.0  | 20    | 100.0  |
| สาเหตุของปัญหา (ตอบได้มากกว่า 1 ข้อ) |                   |        |                |        |       |        |                     |        |            |        |           |        |                  |        |             |        |                  |        |              |        |             |        |              |        |              |        |            |        |       |        |
| - ปริมาณน้ำฝน                        | 0                 | 0.0    | 0              | 0.0    | 0     | 0.0    | 0                   | 0.0    | 0          | 0.0    | 0         | 0.0    | 0                | 0.0    | 0           | 0.0    | 0                | 0.0    | 0            | 0.0    | 0           | 0.0    | 0            | 0.0    | 0            | 0.0    | 0          | 0.0    | 1     | 25.0   |
| - ระบบการระบายน้ำ                    | 0                 | 0.0    | 1              | 100.0  | 1     | 100.0  | 0                   | 0.0    | 0          | 0.0    | 0         | 0.0    | 0                | 0.0    | 0           | 0.0    | 0                | 0.0    | 0            | 0.0    | 0           | 0.0    | 0            | 0.0    | 0            | 0.0    | 0          | 0.0    | 3     | 75.0   |
| รวม                                  | 0                 | 0.0    | 1              | 100.0  | 1     | 100.0  | 0                   | 0.0    | 0          | 0.0    | 0         | 0.0    | 0                | 0.0    | 0           | 0.0    | 0                | 0.0    | 0            | 0.0    | 0           | 0.0    | 0            | 0.0    | 0            | 0.0    | 0          | 0.0    | 4     | 100.0  |

| รายละเอียด                           | ตำบลหนามแดง       |                |                    |            |       |        | ตำบลท่าไข่ |            |              |              |            |            | ตำบลคลองอุดมชลจร |        |           |        | ตำบลคลองหลวงแฟง |        |           |        | ตำบลศาลาแดง |        |            |        |            |        | รวมทั้งหมด |        |       |        |
|--------------------------------------|-------------------|----------------|--------------------|------------|-------|--------|------------|------------|--------------|--------------|------------|------------|------------------|--------|-----------|--------|-----------------|--------|-----------|--------|-------------|--------|------------|--------|------------|--------|------------|--------|-------|--------|
|                                      | หมู่ที่ 12        |                | หมู่ที่ 6          |            | รวม   |        | หมู่ที่ 3  |            | หมู่ที่ 4    |              | หมู่ที่ 5  |            | รวม              |        | หมู่ที่ 1 |        | รวม             |        | หมู่ที่ 7 |        | รวม         |        | หมู่ที่ 14 |        | หมู่ที่ 18 |        |            |        | รวม   |        |
|                                      | บ้านแพรกวังไฉยศรี | บ้านบางปลาหนัก | บ้านคลองพรหมบางพยุ | บ้านท่าไข่ |       |        | บ้านหมู่   | บ้านตาลแถว | บ้านคลองเจ้า | บ้านคลองเจ้า | บ้านไม่แถว | บ้านไม่แถว |                  |        |           |        |                 |        |           |        |             |        |            |        |            |        |            |        |       |        |
|                                      | จำนวน             | ร้อยละ         | จำนวน              | ร้อยละ     | จำนวน | ร้อยละ | จำนวน      | ร้อยละ     | จำนวน        | ร้อยละ       | จำนวน      | ร้อยละ     | จำนวน            | ร้อยละ | จำนวน     | ร้อยละ | จำนวน           | ร้อยละ | จำนวน     | ร้อยละ | จำนวน       | ร้อยละ | จำนวน      | ร้อยละ | จำนวน      | ร้อยละ | จำนวน      | ร้อยละ | จำนวน | ร้อยละ |
|                                      | 1                 | 100.0          | 1                  | 100.0      | 2     | 100.0  | 1          | 100.0      | 1            | 100.0        | 1          | 100.0      | 3                | 100.0  | 1         | 100.0  | 1               | 100.0  | 1         | 100.0  | 1           | 100.0  | 1          | 100.0  | 1          | 100.0  | 2          | 100.0  | 20    | 100.0  |
| ระดับของปัญหา                        |                   |                |                    |            |       |        |            |            |              |              |            |            |                  |        |           |        |                 |        |           |        |             |        |            |        |            |        |            |        |       |        |
| - น้อย                               | 0                 | 0.0            | 0                  | 0.0        | 0     | 0.0    | 0          | 0.0        | 0            | 0.0          | 0          | 0.0        | 0                | 0.0    | 0         | 0.0    | 0               | 0.0    | 0         | 0.0    | 0           | 0.0    | 0          | 0.0    | 0          | 0.0    | 0          | 0.0    | 0     | 0.0    |
| - ปานกลาง                            | 0                 | 0.0            | 1                  | 100.0      | 1     | 100.0  | 0          | 0.0        | 0            | 0.0          | 0          | 0.0        | 0                | 0.0    | 0         | 0.0    | 0               | 0.0    | 0         | 0.0    | 0           | 0.0    | 0          | 0.0    | 0          | 0.0    | 0          | 0.0    | 4     | 100.0  |
| - มาก                                | 0                 | 0.0            | 0                  | 0.0        | 0     | 0.0    | 0          | 0.0        | 0            | 0.0          | 0          | 0.0        | 0                | 0.0    | 0         | 0.0    | 0               | 0.0    | 0         | 0.0    | 0           | 0.0    | 0          | 0.0    | 0          | 0.0    | 0          | 0.0    | 0     | 0.0    |
| รวม                                  | 0                 | 0.0            | 1                  | 100.0      | 1     | 100.0  | 0          | 0.0        | 0            | 0.0          | 0          | 0.0        | 0                | 0.0    | 0         | 0.0    | 0               | 0.0    | 0         | 0.0    | 0           | 0.0    | 0          | 0.0    | 0          | 0.0    | 0          | 0.0    | 4     | 100.0  |
| ค่าเฉลี่ย                            | 0.00              |                | 2.00               |            | 2.00  |        | 0.00       |            | 0.00         |              | 0.00       |            | 0.00             |        | 0.00      |        | 0.00            |        | 0.00      |        | 0.00        |        | 0.00       |        | 0.00       |        | 2.00       |        |       |        |
| ค่าส่วนเบี่ยงเบนมาตรฐาน              | 0.000             |                | 0.000              |            | 0.000 |        | 0.000      |            | 0.000        |              | 0.000      |            | 0.000            |        | 0.000     |        | 0.000           |        | 0.000     |        | 0.000       |        | 0.000      |        | 0.000      |        | 0.000      |        |       |        |
| 4.2.8 ดินเสื่อมคุณภาพ                |                   |                |                    |            |       |        |            |            |              |              |            |            |                  |        |           |        |                 |        |           |        |             |        |            |        |            |        |            |        |       |        |
| - ไม่มี                              | 1                 | 100.0          | 1                  | 100.0      | 2     | 100.0  | 1          | 100.0      | 1            | 100.0        | 1          | 100.0      | 3                | 100.0  | 1         | 100.0  | 1               | 100.0  | 1         | 100.0  | 1           | 100.0  | 1          | 100.0  | 1          | 100.0  | 2          | 100.0  | 20    | 100.0  |
| - มี                                 | 0                 | 0.0            | 0                  | 0.0        | 0     | 0.0    | 0          | 0.0        | 0            | 0.0          | 0          | 0.0        | 0                | 0.0    | 0         | 0.0    | 0               | 0.0    | 0         | 0.0    | 0           | 0.0    | 0          | 0.0    | 0          | 0.0    | 0          | 0.0    | 0     | 0.0    |
| รวม                                  | 1                 | 100.0          | 1                  | 100.0      | 2     | 100.0  | 1          | 100.0      | 1            | 100.0        | 1          | 100.0      | 3                | 100.0  | 1         | 100.0  | 1               | 100.0  | 1         | 100.0  | 1           | 100.0  | 1          | 100.0  | 1          | 100.0  | 2          | 100.0  | 20    | 100.0  |
| 4.2.9 ถนนชำรุด/การคมนาคมไม่สะดวก     |                   |                |                    |            |       |        |            |            |              |              |            |            |                  |        |           |        |                 |        |           |        |             |        |            |        |            |        |            |        |       |        |
| - ไม่มี                              | 1                 | 100.0          | 1                  | 100.0      | 2     | 100.0  | 1          | 100.0      | 1            | 100.0        | 1          | 100.0      | 3                | 100.0  | 1         | 100.0  | 1               | 100.0  | 1         | 100.0  | 1           | 100.0  | 1          | 100.0  | 1          | 100.0  | 2          | 100.0  | 20    | 100.0  |
| - มี                                 | 0                 | 0.0            | 0                  | 0.0        | 0     | 0.0    | 0          | 0.0        | 0            | 0.0          | 0          | 0.0        | 0                | 0.0    | 0         | 0.0    | 0               | 0.0    | 0         | 0.0    | 0           | 0.0    | 0          | 0.0    | 0          | 0.0    | 0          | 0.0    | 0     | 0.0    |
| รวม                                  | 1                 | 100.0          | 1                  | 100.0      | 2     | 100.0  | 1          | 100.0      | 1            | 100.0        | 1          | 100.0      | 3                | 100.0  | 1         | 100.0  | 1               | 100.0  | 1         | 100.0  | 1           | 100.0  | 1          | 100.0  | 1          | 100.0  | 2          | 100.0  | 20    | 100.0  |
| 4.2.10 การจราจร/อุบัติเหตุ           |                   |                |                    |            |       |        |            |            |              |              |            |            |                  |        |           |        |                 |        |           |        |             |        |            |        |            |        |            |        |       |        |
| - ไม่มี                              | 1                 | 100.0          | 1                  | 100.0      | 2     | 100.0  | 1          | 100.0      | 1            | 100.0        | 1          | 100.0      | 3                | 100.0  | 0         | 0.0    | 0               | 0.0    | 1         | 100.0  | 1           | 100.0  | 1          | 100.0  | 1          | 100.0  | 2          | 100.0  | 18    | 90.0   |
| - มี                                 | 0                 | 0.0            | 0                  | 0.0        | 0     | 0.0    | 0          | 0.0        | 0            | 0.0          | 0          | 0.0        | 0                | 0.0    | 1         | 100.0  | 1               | 100.0  | 0         | 0.0    | 0           | 0.0    | 0          | 0.0    | 0          | 0.0    | 0          | 0.0    | 2     | 10.0   |
| รวม                                  | 1                 | 100.0          | 1                  | 100.0      | 2     | 100.0  | 1          | 100.0      | 1            | 100.0        | 1          | 100.0      | 3                | 100.0  | 1         | 100.0  | 1               | 100.0  | 1         | 100.0  | 1           | 100.0  | 1          | 100.0  | 1          | 100.0  | 2          | 100.0  | 20    | 100.0  |
| สาเหตุของปัญหา (ตอบได้มากกว่า 1 ข้อ) |                   |                |                    |            |       |        |            |            |              |              |            |            |                  |        |           |        |                 |        |           |        |             |        |            |        |            |        |            |        |       |        |
| - การจราจร                           | 0                 | 0.0            | 0                  | 0.0        | 0     | 0.0    | 0          | 0.0        | 0            | 0.0          | 0          | 0.0        | 0                | 0.0    | 1         | 100.0  | 1               | 100.0  | 0         | 0.0    | 0           | 0.0    | 0          | 0.0    | 0          | 0.0    | 0          | 0.0    | 2     | 100.0  |
| รวม                                  | 0                 | 0.0            | 0                  | 0.0        | 0     | 0.0    | 0          | 0.0        | 0            | 0.0          | 0          | 0.0        | 0                | 0.0    | 1         | 100.0  | 1               | 100.0  | 0         | 0.0    | 0           | 0.0    | 0          | 0.0    | 0          | 0.0    | 0          | 0.0    | 2     | 100.0  |
| ระดับของปัญหา                        |                   |                |                    |            |       |        |            |            |              |              |            |            |                  |        |           |        |                 |        |           |        |             |        |            |        |            |        |            |        |       |        |
| - น้อย                               | 0                 | 0.0            | 0                  | 0.0        | 0     | 0.0    | 0          | 0.0        | 0            | 0.0          | 0          | 0.0        | 0                | 0.0    | 0         | 0.0    | 0               | 0.0    | 0         | 0.0    | 0           | 0.0    | 0          | 0.0    | 0          | 0.0    | 0          | 0.0    | 0     | 0.0    |
| - ปานกลาง                            | 0                 | 0.0            | 0                  | 0.0        | 0     | 0.0    | 0          | 0.0        | 0            | 0.0          | 0          | 0.0        | 0                | 0.0    | 1         | 100.0  | 1               | 100.0  | 0         | 0.0    | 0           | 0.0    | 0          | 0.0    | 0          | 0.0    | 0          | 0.0    | 2     | 100.0  |
| - มาก                                | 0                 | 0.0            | 0                  | 0.0        | 0     | 0.0    | 0          | 0.0        | 0            | 0.0          | 0          | 0.0        | 0                | 0.0    | 0         | 0.0    | 0               | 0.0    | 0         | 0.0    | 0           | 0.0    | 0          | 0.0    | 0          | 0.0    | 0          | 0.0    | 0     | 0.0    |
| รวม                                  | 0                 | 0.0            | 0                  | 0.0        | 0     | 0.0    | 0          | 0.0        | 0            | 0.0          | 0          | 0.0        | 0                | 0.0    | 1         | 100.0  | 1               | 100.0  | 0         | 0.0    | 0           | 0.0    | 0          | 0.0    | 0          | 0.0    | 0          | 0.0    | 2     | 100.0  |
| ค่าเฉลี่ย                            | 0.00              |                | 0.00               |            | 0.00  |        | 0.00       |            | 0.00         |              | 0.00       |            | 0.00             |        | 2.00      |        | 2.00            |        | 0.00      |        | 0.00        |        | 0.00       |        | 0.00       |        | 2.00       |        |       |        |
| ค่าส่วนเบี่ยงเบนมาตรฐาน              | 0.000             |                | 0.000              |            | 0.000 |        | 0.000      |            | 0.000        |              | 0.000      |            | 0.000            |        | 0.000     |        | 0.000           |        | 0.000     |        | 0.000       |        | 0.000      |        | 0.000      |        | 0.000      |        |       |        |

| รายละเอียด   | ตำบลหนองแดง       |        |                |        |       |        | ตำบลท่าไผ่          |        |            |        |           |        | ตำบลคลองอุดมขจร |        |            |        | ตำบลคลองหลวงแพ่ง |        |              |        | ตำบลศาลาแดง |        |              |        |            |        | รวมทั้งหมด |        |       |        |
|--|-------------------|--------|----------------|--------|-------|--------|---------------------|--------|------------|--------|-----------|--------|-----------------|--------|------------|--------|------------------|--------|--------------|--------|-------------|--------|--------------|--------|------------|--------|------------|--------|-------|--------|
|  | หมู่ที่ 12        |        | หมู่ที่ 6      |        | รวม   |        | หมู่ที่ 3           |        | หมู่ที่ 4  |        | หมู่ที่ 5 |        | รวม             |        | หมู่ที่ 1  |        | รวม              |        | หมู่ที่ 7    |        | รวม         |        | หมู่ที่ 14   |        | หมู่ที่ 18 |        |            |        | รวม   |        |
|  | บ้านแพรกวังชัยศรี |        | บ้านบางปลาหมึก |        |       |        | บ้านคลองแพรกบางหมู่ |        | บ้านท่าไผ่ |        | บ้านหมู่  |        |                 |        | บ้านตาลแถว |        |                  |        | บ้านคลองเจ้า |        |             |        | บ้านคลองเจ้า |        | บ้านไผ่แถว |        |            |        |       |        |
|  | จำนวน             | ร้อยละ | จำนวน          | ร้อยละ | จำนวน | ร้อยละ | จำนวน               | ร้อยละ | จำนวน      | ร้อยละ | จำนวน     | ร้อยละ | จำนวน           | ร้อยละ | จำนวน      | ร้อยละ | จำนวน            | ร้อยละ | จำนวน        | ร้อยละ | จำนวน       | ร้อยละ | จำนวน        | ร้อยละ | จำนวน      | ร้อยละ | จำนวน      | ร้อยละ | จำนวน | ร้อยละ |
|  | 1                 | 100.0  | 1              | 100.0  | 2     | 100.0  | 1                   | 100.0  | 1          | 100.0  | 1         | 100.0  | 3               | 100.0  | 1          | 100.0  | 1                | 100.0  | 1            | 100.0  | 1           | 100.0  | 1            | 100.0  | 1          | 100.0  | 2          | 100.0  | 20    | 100.0  |
| 4.2.11 การขาดแคลนนํ้าใช้                                   |                   |        |                |        |       |        |                     |        |            |        |           |        |                 |        |            |        |                  |        |              |        |             |        |              |        |            |        |            |        |       |        |
| - ไม่มี  | 1                 | 100.0  | 1              | 100.0  | 2     | 100.0  | 1                   | 100.0  | 1          | 100.0  | 1         | 100.0  | 3               | 100.0  | 1          | 100.0  | 1                | 100.0  | 1            | 100.0  | 1           | 100.0  | 1            | 100.0  | 1          | 100.0  | 2          | 100.0  | 20    | 100.0  |
| - มี   | 0                 | 0.0    | 0              | 0.0    | 0     | 0.0    | 0                   | 0.0    | 0          | 0.0    | 0         | 0.0    | 0               | 0.0    | 0          | 0.0    | 0                | 0.0    | 0            | 0.0    | 0           | 0.0    | 0            | 0.0    | 0          | 0.0    | 0          | 0.0    | 0     | 0.0    |
| รวม  | 1                 | 100.0  | 1              | 100.0  | 2     | 100.0  | 1                   | 100.0  | 1          | 100.0  | 1         | 100.0  | 3               | 100.0  | 1          | 100.0  | 1                | 100.0  | 1            | 100.0  | 1           | 100.0  | 1            | 100.0  | 1          | 100.0  | 2          | 100.0  | 20    | 100.0  |
| 4.2.12 การรั่วไหลของสารเคมี/ก๊าซธรรมชาติ                   |                   |        |                |        |       |        |                     |        |            |        |           |        |                 |        |            |        |                  |        |              |        |             |        |              |        |            |        |            |        |       |        |
| - ไม่มี  | 1                 | 100.0  | 1              | 100.0  | 2     | 100.0  | 1                   | 100.0  | 1          | 100.0  | 1         | 100.0  | 3               | 100.0  | 1          | 100.0  | 1                | 100.0  | 1            | 100.0  | 1           | 100.0  | 1            | 100.0  | 1          | 100.0  | 2          | 100.0  | 20    | 100.0  |
| - มี   | 0                 | 0.0    | 0              | 0.0    | 0     | 0.0    | 0                   | 0.0    | 0          | 0.0    | 0         | 0.0    | 0               | 0.0    | 0          | 0.0    | 0                | 0.0    | 0            | 0.0    | 0           | 0.0    | 0            | 0.0    | 0          | 0.0    | 0          | 0.0    | 0     | 0.0    |
| รวม  | 1                 | 100.0  | 1              | 100.0  | 2     | 100.0  | 1                   | 100.0  | 1          | 100.0  | 1         | 100.0  | 3               | 100.0  | 1          | 100.0  | 1                | 100.0  | 1            | 100.0  | 1           | 100.0  | 1            | 100.0  | 1          | 100.0  | 2          | 100.0  | 20    | 100.0  |
| 4.2.13 การเกิดเพลิงไหม้/การระเบิด                          |                   |        |                |        |       |        |                     |        |            |        |           |        |                 |        |            |        |                  |        |              |        |             |        |              |        |            |        |            |        |       |        |
| - ไม่มี  | 1                 | 100.0  | 1              | 100.0  | 2     | 100.0  | 1                   | 100.0  | 1          | 100.0  | 1         | 100.0  | 3               | 100.0  | 1          | 100.0  | 1                | 100.0  | 1            | 100.0  | 1           | 100.0  | 1            | 100.0  | 1          | 100.0  | 2          | 100.0  | 20    | 100.0  |
| - มี   | 0                 | 0.0    | 0              | 0.0    | 0     | 0.0    | 0                   | 0.0    | 0          | 0.0    | 0         | 0.0    | 0               | 0.0    | 0          | 0.0    | 0                | 0.0    | 0            | 0.0    | 0           | 0.0    | 0            | 0.0    | 0          | 0.0    | 0          | 0.0    | 0     | 0.0    |
| รวม  | 1                 | 100.0  | 1              | 100.0  | 2     | 100.0  | 1                   | 100.0  | 1          | 100.0  | 1         | 100.0  | 3               | 100.0  | 1          | 100.0  | 1                | 100.0  | 1            | 100.0  | 1           | 100.0  | 1            | 100.0  | 1          | 100.0  | 2          | 100.0  | 20    | 100.0  |
| ส่วนที่ 5 การรับทราบข้อมูล/ข่าวสาร และการมีส่วนร่วมกิจกรรม |                   |        |                |        |       |        |                     |        |            |        |           |        |                 |        |            |        |                  |        |              |        |             |        |              |        |            |        |            |        |       |        |
| 5.1 ท่านทราบหรือรู้จักโครงการโรงไฟฟ้านครเนื่องเขต ของน     |                   |        |                |        |       |        |                     |        |            |        |           |        |                 |        |            |        |                  |        |              |        |             |        |              |        |            |        |            |        |       |        |
| - ไม่ทราบ/ไม่รู้จัก (ข้ามไป 7.3 ข้อเสนอแนะอื่นๆ)           | 0                 | 0.0    | 0              | 0.0    | 0     | 0.0    | 0                   | 0.0    | 0          | 0.0    | 0         | 0.0    | 0               | 0.0    | 0          | 0.0    | 0                | 0.0    | 0            | 0.0    | 0           | 0.0    | 0            | 0.0    | 0          | 0.0    | 0          | 0.0    | 0     | 0.0    |
| - ทราบ / รู้จัก  | 1                 | 100.0  | 1              | 100.0  | 2     | 100.0  | 1                   | 100.0  | 1          | 100.0  | 1         | 100.0  | 3               | 100.0  | 1          | 100.0  | 1                | 100.0  | 1            | 100.0  | 1           | 100.0  | 1            | 100.0  | 1          | 100.0  | 2          | 100.0  | 20    | 100.0  |
| รวม  | 1                 | 100.0  | 1              | 100.0  | 2     | 100.0  | 1                   | 100.0  | 1          | 100.0  | 1         | 100.0  | 3               | 100.0  | 1          | 100.0  | 1                | 100.0  | 1            | 100.0  | 1           | 100.0  | 1            | 100.0  | 1          | 100.0  | 2          | 100.0  | 20    | 100.0  |
| 5.2 ถ้าทราบ ท่านทราบจากแหล่งใด (ตอบได้มากกว่า 1 ข้อ)       |                   |        |                |        |       |        |                     |        |            |        |           |        |                 |        |            |        |                  |        |              |        |             |        |              |        |            |        |            |        |       |        |
| - ผู้นำชุมชน   | 0                 | 0.0    | 0              | 0.0    | 0     | 0.0    | 0                   | 0.0    | 0          | 0.0    | 1         | 33.3   | 1               | 12.5   | 0          | 0.0    | 0                | 0.0    | 0            | 0.0    | 0           | 0.0    | 0            | 0.0    | 1          | 33.3   | 1          | 16.7   | 3     | 6.5    |
| - จากเทศบาล/อบต./ หน่วยงานราชการต่างๆ                      | 0                 | 0.0    | 0              | 0.0    | 0     | 0.0    | 0                   | 0.0    | 0          | 0.0    | 0         | 0.0    | 0               | 0.0    | 0          | 0.0    | 0                | 0.0    | 0            | 0.0    | 0           | 0.0    | 0            | 0.0    | 0          | 0.0    | 0          | 0.0    | 1     | 2.2    |
| - เจ้าหน้าที่ของทางโครงการฯ                                | 1                 | 100.0  | 1              | 50.0   | 2     | 66.7   | 1                   | 50.0   | 1          | 33.3   | 1         | 33.3   | 3               | 37.5   | 1          | 50.0   | 1                | 50.0   | 1            | 50.0   | 1           | 50.0   | 1            | 33.3   | 1          | 33.3   | 2          | 33.3   | 20    | 43.5   |
| - เคยเข้าร่วมประชุมกับทางโครงการฯ                          | 0                 | 0.0    | 1              | 50.0   | 1     | 33.3   | 1                   | 50.0   | 1          | 33.3   | 0         | 0.0    | 2               | 25.0   | 1          | 50.0   | 1                | 50.0   | 1            | 50.0   | 1           | 50.0   | 1            | 33.3   | 0          | 0.0    | 1          | 16.7   | 16    | 34.8   |
| - ได้ร่วมกิจกรรมกับทางโครงการฯ                             | 0                 | 0.0    | 0              | 0.0    | 0     | 0.0    | 0                   | 0.0    | 1          | 33.3   | 1         | 33.3   | 2               | 25.0   | 0          | 0.0    | 0                | 0.0    | 0            | 0.0    | 0           | 0.0    | 1            | 33.3   | 1          | 33.3   | 2          | 33.3   | 6     | 13.0   |
| รวม  | 1                 | 100.0  | 2              | 100.0  | 3     | 100.0  | 2                   | 100.0  | 3          | 100.0  | 3         | 100.0  | 8               | 100.0  | 2          | 100.0  | 2                | 100.0  | 2            | 100.0  | 2           | 100.0  | 3            | 100.0  | 3          | 100.0  | 6          | 100.0  | 46    | 100.0  |
| 5.3 ท่านต้องการให้ประชาสัมพันธ์/ให้ข้อมูลข่าวสารของโครง    |                   |        |                |        |       |        |                     |        |            |        |           |        |                 |        |            |        |                  |        |              |        |             |        |              |        |            |        |            |        |       |        |
| - ไม่ต้องการทราบ   | 0                 | 0.0    | 0              | 0.0    | 0     | 0.0    | 0                   | 0.0    | 0          | 0.0    | 0         | 0.0    | 0               | 0.0    | 0          | 0.0    | 0                | 0.0    | 0            | 0.0    | 0           | 0.0    | 0            | 0.0    | 0          | 0.0    | 0          | 0.0    | 0     | 0.0    |
| - ต้องการทราบ  | 1                 | 100.0  | 1              | 100.0  | 2     | 100.0  | 1                   | 100.0  | 1          | 100.0  | 1         | 100.0  | 3               | 100.0  | 1          | 100.0  | 1                | 100.0  | 1            | 100.0  | 1           | 100.0  | 1            | 100.0  | 1          | 100.0  | 2          | 100.0  | 20    | 100.0  |
| รวม  | 1                 | 100.0  | 1              | 100.0  | 2     | 100.0  | 1                   | 100.0  | 1          | 100.0  | 1         | 100.0  | 3               | 100.0  | 1          | 100.0  | 1                | 100.0  | 1            | 100.0  | 1           | 100.0  | 1            | 100.0  | 1          | 100.0  | 2          | 100.0  | 20    | 100.0  |

| รายละเอียด   | ตำบลหนองแดง        |                |                     |            |       |        | ตำบลท่าไข่ |              |              |              |             |        |       |        | ตำบลคลองอุดมชลจร |        |       |        | ตำบลคลองหลวงแพ่ง |        |       |        | ตำบลศาลาแดง |        |            |        |       |        | รวมทั้งหมด |       |
|--|--------------------|----------------|---------------------|------------|-------|--------|------------|--------------|--------------|--------------|-------------|--------|-------|--------|------------------|--------|-------|--------|------------------|--------|-------|--------|-------------|--------|------------|--------|-------|--------|------------|-------|
|  | หมู่ที่ 12         |                | หมู่ที่ 6           |            | รวม   |        | หมู่ที่ 3  |              | หมู่ที่ 4    |              | หมู่ที่ 5   |        | รวม   |        | หมู่ที่ 1        |        | รวม   |        | หมู่ที่ 7        |        | รวม   |        | หมู่ที่ 14  |        | หมู่ที่ 18 |        | รวม   |        |            |       |
|  | บ้านแพรกวังอ้ายศรี | บ้านบางปลาหนัก | บ้านคลองแพรกบางใหญ่ | บ้านท่าไข่ |       |        | บ้านหมู่   | บ้านศาลาแก้ว | บ้านคลองเจ้า | บ้านคลองเจ้า | บ้านไผ่แก้ว |        |       |        |                  |        |       |        |                  |        |       |        |             |        |            |        |       |        |            |       |
|  | จำนวน              | ร้อยละ         | จำนวน               | ร้อยละ     | จำนวน | ร้อยละ | จำนวน      | ร้อยละ       | จำนวน        | ร้อยละ       | จำนวน       | ร้อยละ | จำนวน | ร้อยละ | จำนวน            | ร้อยละ | จำนวน | ร้อยละ | จำนวน            | ร้อยละ | จำนวน | ร้อยละ | จำนวน       | ร้อยละ | จำนวน      | ร้อยละ | จำนวน | ร้อยละ |            |       |
|  | 1                  | 100.0          | 1                   | 100.0      | 2     | 100.0  | 1          | 100.0        | 1            | 100.0        | 1           | 100.0  | 3     | 100.0  | 1                | 100.0  | 1     | 100.0  | 1                | 100.0  | 1     | 100.0  | 1           | 100.0  | 1          | 100.0  | 2     | 100.0  | 20         | 100.0 |
| ต้องการทราบ เรื่อง                                     |                    |                |                     |            |       |        |            |              |              |              |             |        |       |        |                  |        |       |        |                  |        |       |        |             |        |            |        |       |        |            |       |
| - กิจกรรม/ขั้นตอนการผลิต                               | 0                  | 0.0            | 0                   | 0.0        | 0     | 0.0    | 0          | 0.0          | 0            | 0.0          | 0           | 0.0    | 0     | 0.0    | 0                | 0.0    | 0     | 0.0    | 0                | 0.0    | 0     | 0.0    | 0           | 0.0    | 0          | 0.0    | 0     | 0.0    | 0          | 0.0   |
| - มาตรการป้องกัน และลดผลกระทบ                          | 0                  | 0.0            | 0                   | 0.0        | 0     | 0.0    | 1          | 100.0        | 1            | 100.0        | 0           | 0.0    | 2     | 66.7   | 0                | 0.0    | 0     | 0.0    | 0                | 0.0    | 0     | 0.0    | 0           | 0.0    | 0          | 0.0    | 0     | 0.0    | 3          | 15.0  |
| - การมีส่วนร่วมของบริษัทฯ กับชุมชน                     | 1                  | 100.0          | 0                   | 0.0        | 1     | 50.0   | 0          | 0.0          | 0            | 0.0          | 1           | 100.0  | 1     | 33.3   | 1                | 100.0  | 1     | 100.0  | 1                | 100.0  | 1     | 100.0  | 0           | 0.0    | 0          | 0.0    | 0     | 0.0    | 11         | 55.0  |
| - ประโยชน์ของโครงการ                                   | 0                  | 0.0            | 0                   | 0.0        | 0     | 0.0    | 0          | 0.0          | 0            | 0.0          | 0           | 0.0    | 0     | 0.0    | 0                | 0.0    | 0     | 0.0    | 0                | 0.0    | 0     | 0.0    | 0           | 0.0    | 1          | 100.0  | 1     | 50.0   | 3          | 15.0  |
| - ผลกระทบด้านสิ่งแวดล้อม                               | 0                  | 0.0            | 1                   | 100.0      | 1     | 50.0   | 0          | 0.0          | 0            | 0.0          | 0           | 0.0    | 0     | 0.0    | 0                | 0.0    | 0     | 0.0    | 0                | 0.0    | 0     | 0.0    | 1           | 100.0  | 0          | 0.0    | 1     | 50.0   | 3          | 15.0  |
| - ผลกระทบด้านสังคม                                     | 0                  | 0.0            | 0                   | 0.0        | 0     | 0.0    | 0          | 0.0          | 0            | 0.0          | 0           | 0.0    | 0     | 0.0    | 0                | 0.0    | 0     | 0.0    | 0                | 0.0    | 0     | 0.0    | 0           | 0.0    | 0          | 0.0    | 0     | 0.0    | 0          | 0.0   |
| - ผลกระทบด้านสุขภาพ                                    | 0                  | 0.0            | 0                   | 0.0        | 0     | 0.0    | 0          | 0.0          | 0            | 0.0          | 0           | 0.0    | 0     | 0.0    | 0                | 0.0    | 0     | 0.0    | 0                | 0.0    | 0     | 0.0    | 0           | 0.0    | 0          | 0.0    | 0     | 0.0    | 0          | 0.0   |
| รวม  | 1                  | 100.0          | 1                   | 100.0      | 2     | 100.0  | 1          | 100.0        | 1            | 100.0        | 1           | 100.0  | 3     | 100.0  | 1                | 100.0  | 1     | 100.0  | 1                | 100.0  | 1     | 100.0  | 1           | 100.0  | 1          | 100.0  | 2     | 100.0  | 20         | 100.0 |
| 5.4 ท่านสามารถระบุกิจกรรมที่โครงการโรงไฟฟ้านครเนื่องเข |                    |                |                     |            |       |        |            |              |              |              |             |        |       |        |                  |        |       |        |                  |        |       |        |             |        |            |        |       |        |            |       |
| - ไม่สามารถระบุได้                                     | 0                  | 0.0            | 0                   | 0.0        | 0     | 0.0    | 0          | 0.0          | 0            | 0.0          | 0           | 0.0    | 0     | 0.0    | 0                | 0.0    | 0     | 0.0    | 0                | 0.0    | 0     | 0.0    | 0           | 0.0    | 0          | 0.0    | 0     | 0.0    | 1          | 5.0   |
| - สามารถระบุได้  | 1                  | 100.0          | 1                   | 100.0      | 2     | 100.0  | 1          | 100.0        | 1            | 100.0        | 1           | 100.0  | 3     | 100.0  | 1                | 100.0  | 1     | 100.0  | 1                | 100.0  | 1     | 100.0  | 1           | 100.0  | 1          | 100.0  | 2     | 100.0  | 19         | 95.0  |
| รวม  | 1                  | 100.0          | 1                   | 100.0      | 2     | 100.0  | 1          | 100.0        | 1            | 100.0        | 1           | 100.0  | 3     | 100.0  | 1                | 100.0  | 1     | 100.0  | 1                | 100.0  | 1     | 100.0  | 1           | 100.0  | 1          | 100.0  | 2     | 100.0  | 20         | 100.0 |
| ระบุกิจกรรม  |                    |                |                     |            |       |        |            |              |              |              |             |        |       |        |                  |        |       |        |                  |        |       |        |             |        |            |        |       |        |            |       |
| - กิจกรรมแข่งกีฬา                                      | 0                  | 0.0            | 0                   | 0.0        | 0     | 0.0    | 0          | 0.0          | 0            | 0.0          | 0           | 0.0    | 0     | 0.0    | 0                | 0.0    | 0     | 0.0    | 0                | 0.0    | 0     | 0.0    | 0           | 0.0    | 0          | 0.0    | 0     | 0.0    | 1          | 2.8   |
| - กิจกรรมวันเด็ก                                       | 1                  | 50.0           | 0                   | 0.0        | 1     | 25.0   | 0          | 0.0          | 0            | 0.0          | 1           | 50.0   | 1     | 20.0   | 1                | 50.0   | 1     | 50.0   | 0                | 0.0    | 0     | 0.0    | 1           | 50.0   | 1          | 50.0   | 2     | 50.0   | 6          | 16.7  |
| - งานพัฒนาชุมชน  | 0                  | 0.0            | 0                   | 0.0        | 0     | 0.0    | 0          | 0.0          | 0            | 0.0          | 0           | 0.0    | 0     | 0.0    | 0                | 0.0    | 0     | 0.0    | 0                | 0.0    | 0     | 0.0    | 0           | 0.0    | 0          | 0.0    | 0     | 0.0    | 1          | 2.8   |
| - งานบุญประเพณี  | 0                  | 0.0            | 1                   | 50.0       | 1     | 25.0   | 0          | 0.0          | 1            | 50.0         | 1           | 50.0   | 2     | 40.0   | 0                | 0.0    | 0     | 0.0    | 0                | 0.0    | 0     | 0.0    | 0           | 0.0    | 1          | 50.0   | 1     | 25.0   | 9          | 25.0  |
| - ดูงาน  | 0                  | 0.0            | 0                   | 0.0        | 0     | 0.0    | 0          | 0.0          | 0            | 0.0          | 0           | 0.0    | 0     | 0.0    | 0                | 0.0    | 1     | 50.0   | 1                | 50.0   | 0     | 0.0    | 0           | 0.0    | 0          | 0.0    | 0     | 0.0    | 1          | 2.8   |
| - ประชุม   | 0                  | 0.0            | 1                   | 50.0       | 1     | 25.0   | 1          | 100.0        | 1            | 50.0         | 0           | 0.0    | 2     | 40.0   | 1                | 50.0   | 1     | 50.0   | 1                | 50.0   | 1     | 50.0   | 0           | 0.0    | 0          | 0.0    | 0     | 0.0    | 15         | 41.6  |
| - วันผู้สูงอายุ  | 1                  | 50.0           | 0                   | 0.0        | 1     | 25.0   | 0          | 0.0          | 0            | 0.0          | 0           | 0.0    | 0     | 0.0    | 0                | 0.0    | 0     | 0.0    | 0                | 0.0    | 0     | 0.0    | 1           | 50.0   | 0          | 0.0    | 1     | 25.0   | 3          | 8.3   |
| รวม  | 2                  | 100.0          | 2                   | 100.0      | 4     | 100.0  | 1          | 100.0        | 2            | 100.0        | 2           | 100.0  | 5     | 100.0  | 2                | 100.0  | 2     | 100.0  | 2                | 100.0  | 2     | 100.0  | 2           | 100.0  | 2          | 100.0  | 4     | 100.0  | 36         | 100.0 |
| 5.5 ช่วงที่ผ่านมาท่านเคยเข้าร่วมกิจกรรมกับโครงการโรงไฟ |                    |                |                     |            |       |        |            |              |              |              |             |        |       |        |                  |        |       |        |                  |        |       |        |             |        |            |        |       |        |            |       |
| - ไม่เคยเข้าร่วม                                       | 0                  | 0.0            | 0                   | 0.0        | 0     | 0.0    | 0          | 0.0          | 0            | 0.0          | 0           | 0.0    | 0     | 0.0    | 0                | 0.0    | 0     | 0.0    | 0                | 0.0    | 0     | 0.0    | 0           | 0.0    | 0          | 0.0    | 0     | 0.0    | 0          | 0.0   |
| - เคยเข้าร่วม  | 1                  | 100.0          | 1                   | 100.0      | 2     | 100.0  | 1          | 100.0        | 1            | 100.0        | 1           | 100.0  | 3     | 100.0  | 1                | 100.0  | 1     | 100.0  | 1                | 100.0  | 1     | 100.0  | 1           | 100.0  | 1          | 100.0  | 2     | 100.0  | 20         | 100.0 |
| รวม  | 1                  | 100.0          | 1                   | 100.0      | 2     | 100.0  | 1          | 100.0        | 1            | 100.0        | 1           | 100.0  | 3     | 100.0  | 1                | 100.0  | 1     | 100.0  | 1                | 100.0  | 1     | 100.0  | 1           | 100.0  | 1          | 100.0  | 2     | 100.0  | 20         | 100.0 |
| เคยเข้าร่วม เนื่องจาก                                  |                    |                |                     |            |       |        |            |              |              |              |             |        |       |        |                  |        |       |        |                  |        |       |        |             |        |            |        |       |        |            |       |
| - กิจกรรมติดต่อชุมชน                                   | 1                  | 100.0          | 0                   | 0.0        | 1     | 50.0   | 0          | 0.0          | 1            | 100.0        | 1           | 100.0  | 2     | 66.7   | 1                | 100.0  | 1     | 100.0  | 1                | 100.0  | 1     | 100.0  | 1           | 100.0  | 1          | 100.0  | 2     | 100.0  | 12         | 60.0  |
| - พาลูกบ้านเข้าร่วมกิจกรรม                             | 0                  | 0.0            | 0                   | 0.0        | 0     | 0.0    | 0          | 0.0          | 0            | 0.0          | 0           | 0.0    | 0     | 0.0    | 0                | 0.0    | 0     | 0.0    | 0                | 0.0    | 0     | 0.0    | 0           | 0.0    | 0          | 0.0    | 0     | 0.0    | 3          | 15.0  |
| - มีจดหมายเชิญร่วมประชุม                               | 0                  | 0.0            | 0                   | 0.0        | 0     | 0.0    | 1          | 100.0        | 0            | 0.0          | 0           | 0.0    | 1     | 33.3   | 0                | 0.0    | 0     | 0.0    | 0                | 0.0    | 0     | 0.0    | 0           | 0.0    | 0          | 0.0    | 0     | 0.0    | 2          | 10.0  |
| - ไม่ระบุ  | 0                  | 0.0            | 1                   | 100.0      | 1     | 50.0   | 0          | 0.0          | 0            | 0.0          | 0           | 0.0    | 0     | 0.0    | 0                | 0.0    | 0     | 0.0    | 0                | 0.0    | 0     | 0.0    | 0           | 0.0    | 0          | 0.0    | 0     | 0.0    | 3          | 15.0  |
| รวม  | 1                  | 100.0          | 1                   | 100.0      | 2     | 100.0  | 1          | 100.0        | 1            | 100.0        | 1           | 100.0  | 3     | 100.0  | 1                | 100.0  | 1     | 100.0  | 1                | 100.0  | 1     | 100.0  | 1           | 100.0  | 1          | 100.0  | 2     | 100.0  | 20         | 100.0 |



| รายละเอียด   | ตำบลหามแดง        |        |                |        |       |        | ตำบลท่าไข่          |        |            |        |           |        | ตำบลคลองอุดมชลจร |        |            |        | ตำบลคลองหลวงแพ่ง |        |              |        | ตำบลศาลาแดง |        |              |        |            |        | รวมทั้งหมด |        |       |        |
|--|-------------------|--------|----------------|--------|-------|--------|---------------------|--------|------------|--------|-----------|--------|------------------|--------|------------|--------|------------------|--------|--------------|--------|-------------|--------|--------------|--------|------------|--------|------------|--------|-------|--------|
|  | หมู่ที่ 12        |        | หมู่ที่ 6      |        | รวม   |        | หมู่ที่ 3           |        | หมู่ที่ 4  |        | หมู่ที่ 5 |        | รวม              |        | หมู่ที่ 1  |        | รวม              |        | หมู่ที่ 7    |        | รวม         |        | หมู่ที่ 14   |        | หมู่ที่ 18 |        |            |        | รวม   |        |
|  | บ้านแพรกวังชัยศรี |        | บ้านบางปลาหนัก |        |       |        | บ้านคลองแพรกบางหมู่ |        | บ้านท่าไข่ |        | บ้านหมู่  |        |                  |        | บ้านตาลแถว |        |                  |        | บ้านคลองเจ้า |        |             |        | บ้านคลองเจ้า |        | บ้านไผ่แถว |        |            |        |       |        |
|  | จำนวน             | ร้อยละ | จำนวน          | ร้อยละ | จำนวน | ร้อยละ | จำนวน               | ร้อยละ | จำนวน      | ร้อยละ | จำนวน     | ร้อยละ | จำนวน            | ร้อยละ | จำนวน      | ร้อยละ | จำนวน            | ร้อยละ | จำนวน        | ร้อยละ | จำนวน       | ร้อยละ | จำนวน        | ร้อยละ | จำนวน      | ร้อยละ | จำนวน      | ร้อยละ | จำนวน | ร้อยละ |
|  | 1                 | 100.0  | 1              | 100.0  | 2     | 100.0  | 1                   | 100.0  | 1          | 100.0  | 1         | 100.0  | 3                | 100.0  | 1          | 100.0  | 1                | 100.0  | 1            | 100.0  | 1           | 100.0  | 1            | 100.0  | 1          | 100.0  | 2          | 100.0  | 20    | 100.0  |
| 5.6 ท่านรู้จักกิจกรรมที่โรงไฟฟ้า จัดขึ้น และมีความคิดเห็นอย่างไร |                   |        |                |        |       |        |                     |        |            |        |           |        |                  |        |            |        |                  |        |              |        |             |        |              |        |            |        |            |        |       |        |
| 5.6.1 กิจกรรมกองทุนโรงไฟฟ้า                                      |                   |        |                |        |       |        |                     |        |            |        |           |        |                  |        |            |        |                  |        |              |        |             |        |              |        |            |        |            |        |       |        |
| การรู้จัก  |                   |        |                |        |       |        |                     |        |            |        |           |        |                  |        |            |        |                  |        |              |        |             |        |              |        |            |        |            |        |       |        |
| - ไม่รู้จัก  | 0                 | 0.0    | 0              | 0.0    | 0     | 0.0    | 0                   | 0.0    | 0          | 0.0    | 0         | 0.0    | 0                | 0.0    | 0          | 0.0    | 0                | 0.0    | 0            | 0.0    | 0           | 0.0    | 0            | 0.0    | 0          | 0.0    | 0          | 0.0    | 0     | 0.0    |
| - รู้จัก   | 1                 | 100.0  | 1              | 100.0  | 2     | 100.0  | 1                   | 100.0  | 1          | 100.0  | 1         | 100.0  | 3                | 100.0  | 1          | 100.0  | 1                | 100.0  | 1            | 100.0  | 1           | 100.0  | 1            | 100.0  | 1          | 100.0  | 2          | 100.0  | 20    | 100.0  |
| รวม  | 1                 | 100.0  | 1              | 100.0  | 2     | 100.0  | 1                   | 100.0  | 1          | 100.0  | 1         | 100.0  | 3                | 100.0  | 1          | 100.0  | 1                | 100.0  | 1            | 100.0  | 1           | 100.0  | 1            | 100.0  | 1          | 100.0  | 2          | 100.0  | 20    | 100.0  |
| ความต้องการให้ดำเนินการต่อเนื่อง                                 |                   |        |                |        |       |        |                     |        |            |        |           |        |                  |        |            |        |                  |        |              |        |             |        |              |        |            |        |            |        |       |        |
| - ไม่ต้องการ   | 0                 | 0.0    | 0              | 0.0    | 0     | 0.0    | 0                   | 0.0    | 0          | 0.0    | 0         | 0.0    | 0                | 0.0    | 0          | 0.0    | 0                | 0.0    | 0            | 0.0    | 0           | 0.0    | 0            | 0.0    | 0          | 0.0    | 0          | 0.0    | 0     | 0.0    |
| - ต้องการ  | 1                 | 100.0  | 1              | 100.0  | 2     | 100.0  | 1                   | 100.0  | 1          | 100.0  | 1         | 100.0  | 3                | 100.0  | 1          | 100.0  | 1                | 100.0  | 1            | 100.0  | 1           | 100.0  | 1            | 100.0  | 1          | 100.0  | 2          | 100.0  | 20    | 100.0  |
| รวม  | 1                 | 100.0  | 1              | 100.0  | 2     | 100.0  | 1                   | 100.0  | 1          | 100.0  | 1         | 100.0  | 3                | 100.0  | 1          | 100.0  | 1                | 100.0  | 1            | 100.0  | 1           | 100.0  | 1            | 100.0  | 1          | 100.0  | 2          | 100.0  | 20    | 100.0  |
| 5.6.2 มอบของขวัญเนื่องในกิจกรรมวันเด็กแห่งชาติ                   |                   |        |                |        |       |        |                     |        |            |        |           |        |                  |        |            |        |                  |        |              |        |             |        |              |        |            |        |            |        |       |        |
| การรู้จัก  |                   |        |                |        |       |        |                     |        |            |        |           |        |                  |        |            |        |                  |        |              |        |             |        |              |        |            |        |            |        |       |        |
| - ไม่รู้จัก  | 0                 | 0.0    | 0              | 0.0    | 0     | 0.0    | 0                   | 0.0    | 0          | 0.0    | 0         | 0.0    | 0                | 0.0    | 0          | 0.0    | 0                | 0.0    | 0            | 0.0    | 0           | 0.0    | 0            | 0.0    | 0          | 0.0    | 0          | 0.0    | 0     | 0.0    |
| - รู้จัก   | 1                 | 100.0  | 1              | 100.0  | 2     | 100.0  | 1                   | 100.0  | 1          | 100.0  | 1         | 100.0  | 3                | 100.0  | 1          | 100.0  | 1                | 100.0  | 1            | 100.0  | 1           | 100.0  | 1            | 100.0  | 1          | 100.0  | 2          | 100.0  | 20    | 100.0  |
| รวม  | 1                 | 100.0  | 1              | 100.0  | 2     | 100.0  | 1                   | 100.0  | 1          | 100.0  | 1         | 100.0  | 3                | 100.0  | 1          | 100.0  | 1                | 100.0  | 1            | 100.0  | 1           | 100.0  | 1            | 100.0  | 1          | 100.0  | 2          | 100.0  | 20    | 100.0  |
| ความต้องการให้ดำเนินการต่อเนื่อง                                 |                   |        |                |        |       |        |                     |        |            |        |           |        |                  |        |            |        |                  |        |              |        |             |        |              |        |            |        |            |        |       |        |
| - ไม่ต้องการ   | 0                 | 0.0    | 0              | 0.0    | 0     | 0.0    | 0                   | 0.0    | 0          | 0.0    | 0         | 0.0    | 0                | 0.0    | 0          | 0.0    | 0                | 0.0    | 0            | 0.0    | 0           | 0.0    | 0            | 0.0    | 0          | 0.0    | 0          | 0.0    | 0     | 0.0    |
| - ต้องการ  | 1                 | 100.0  | 1              | 100.0  | 2     | 100.0  | 1                   | 100.0  | 1          | 100.0  | 1         | 100.0  | 3                | 100.0  | 1          | 100.0  | 1                | 100.0  | 1            | 100.0  | 1           | 100.0  | 1            | 100.0  | 1          | 100.0  | 2          | 100.0  | 20    | 100.0  |
| รวม  | 1                 | 100.0  | 1              | 100.0  | 2     | 100.0  | 1                   | 100.0  | 1          | 100.0  | 1         | 100.0  | 3                | 100.0  | 1          | 100.0  | 1                | 100.0  | 1            | 100.0  | 1           | 100.0  | 1            | 100.0  | 1          | 100.0  | 2          | 100.0  | 20    | 100.0  |
| 5.6.3 กิจกรรมสนับสนุนงานบวช บรรพชาสามเณรภาคฤดูร้อน               |                   |        |                |        |       |        |                     |        |            |        |           |        |                  |        |            |        |                  |        |              |        |             |        |              |        |            |        |            |        |       |        |
| การรู้จัก  |                   |        |                |        |       |        |                     |        |            |        |           |        |                  |        |            |        |                  |        |              |        |             |        |              |        |            |        |            |        |       |        |
| - ไม่รู้จัก  | 0                 | 0.0    | 0              | 0.0    | 0     | 0.0    | 0                   | 0.0    | 0          | 0.0    | 0         | 0.0    | 0                | 0.0    | 0          | 0.0    | 0                | 0.0    | 0            | 0.0    | 0           | 0.0    | 0            | 0.0    | 0          | 0.0    | 0          | 0.0    | 0     | 0.0    |
| - รู้จัก   | 1                 | 100.0  | 1              | 100.0  | 2     | 100.0  | 1                   | 100.0  | 1          | 100.0  | 1         | 100.0  | 3                | 100.0  | 1          | 100.0  | 1                | 100.0  | 1            | 100.0  | 1           | 100.0  | 1            | 100.0  | 1          | 100.0  | 2          | 100.0  | 20    | 100.0  |
| รวม  | 1                 | 100.0  | 1              | 100.0  | 2     | 100.0  | 1                   | 100.0  | 1          | 100.0  | 1         | 100.0  | 3                | 100.0  | 1          | 100.0  | 1                | 100.0  | 1            | 100.0  | 1           | 100.0  | 1            | 100.0  | 1          | 100.0  | 2          | 100.0  | 20    | 100.0  |
| ความต้องการให้ดำเนินการต่อเนื่อง                                 |                   |        |                |        |       |        |                     |        |            |        |           |        |                  |        |            |        |                  |        |              |        |             |        |              |        |            |        |            |        |       |        |
| - ไม่ต้องการ   | 0                 | 0.0    | 0              | 0.0    | 0     | 0.0    | 0                   | 0.0    | 0          | 0.0    | 0         | 0.0    | 0                | 0.0    | 0          | 0.0    | 0                | 0.0    | 0            | 0.0    | 0           | 0.0    | 0            | 0.0    | 0          | 0.0    | 0          | 0.0    | 0     | 0.0    |
| - ต้องการ  | 1                 | 100.0  | 1              | 100.0  | 2     | 100.0  | 1                   | 100.0  | 1          | 100.0  | 1         | 100.0  | 3                | 100.0  | 1          | 100.0  | 1                | 100.0  | 1            | 100.0  | 1           | 100.0  | 1            | 100.0  | 1          | 100.0  | 2          | 100.0  | 20    | 100.0  |
| รวม  | 1                 | 100.0  | 1              | 100.0  | 2     | 100.0  | 1                   | 100.0  | 1          | 100.0  | 1         | 100.0  | 3                | 100.0  | 1          | 100.0  | 1                | 100.0  | 1            | 100.0  | 1           | 100.0  | 1            | 100.0  | 1          | 100.0  | 2          | 100.0  | 20    | 100.0  |

| รายละเอียด   | ตำบลหามแดง         |        |                |        |       |        | ตำบลท่าไข่          |        |            |        |           |        | ตำบลคลองอุดมชลจร |        |            |        | ตำบลคลองหลวงแพ่ง |        |              |        | ตำบลศาลาแดง |        |              |        |            |        | รวมทั้งหมด |        |       |        |
|--|--------------------|--------|----------------|--------|-------|--------|---------------------|--------|------------|--------|-----------|--------|------------------|--------|------------|--------|------------------|--------|--------------|--------|-------------|--------|--------------|--------|------------|--------|------------|--------|-------|--------|
|  | หมู่ที่ 12         |        | หมู่ที่ 6      |        | รวม   |        | หมู่ที่ 3           |        | หมู่ที่ 4  |        | หมู่ที่ 5 |        | รวม              |        | หมู่ที่ 1  |        | รวม              |        | หมู่ที่ 7    |        | รวม         |        | หมู่ที่ 14   |        | หมู่ที่ 18 |        |            |        | รวม   |        |
|  | บ้านแพรกวังอ้ายศรี |        | บ้านบางปลาหมึก |        |       |        | บ้านคลองแพรกบางหมู่ |        | บ้านท่าไข่ |        | บ้านหมู่  |        |                  |        | บ้านตาลแถว |        |                  |        | บ้านคลองเจ้า |        |             |        | บ้านคลองเจ้า |        | บ้านไม้แถว |        |            |        |       |        |
|  | จำนวน              | ร้อยละ | จำนวน          | ร้อยละ | จำนวน | ร้อยละ | จำนวน               | ร้อยละ | จำนวน      | ร้อยละ | จำนวน     | ร้อยละ | จำนวน            | ร้อยละ | จำนวน      | ร้อยละ | จำนวน            | ร้อยละ | จำนวน        | ร้อยละ | จำนวน       | ร้อยละ | จำนวน        | ร้อยละ | จำนวน      | ร้อยละ | จำนวน      | ร้อยละ | จำนวน | ร้อยละ |
|  | 1                  | 100.0  | 1              | 100.0  | 2     | 100.0  | 1                   | 100.0  | 1          | 100.0  | 1         | 100.0  | 3                | 100.0  | 1          | 100.0  | 1                | 100.0  | 1            | 100.0  | 1           | 100.0  | 1            | 100.0  | 1          | 100.0  | 2          | 100.0  | 20    | 100.0  |
| 5.6.4 กิจกรรมสนับสนุนประเพณีวันสงกรานต์                |                    |        |                |        |       |        |                     |        |            |        |           |        |                  |        |            |        |                  |        |              |        |             |        |              |        |            |        |            |        |       |        |
| การรู้จัก  |                    |        |                |        |       |        |                     |        |            |        |           |        |                  |        |            |        |                  |        |              |        |             |        |              |        |            |        |            |        |       |        |
| - ไม่รู้จัก  | 0                  | 0.0    | 0              | 0.0    | 0     | 0.0    | 0                   | 0.0    | 0          | 0.0    | 0         | 0.0    | 0                | 0.0    | 0          | 0.0    | 0                | 0.0    | 0            | 0.0    | 0           | 0.0    | 0            | 0.0    | 0          | 0.0    | 0          | 0.0    | 0     | 0.0    |
| - รู้จัก   | 1                  | 100.0  | 1              | 100.0  | 2     | 100.0  | 1                   | 100.0  | 1          | 100.0  | 1         | 100.0  | 3                | 100.0  | 1          | 100.0  | 1                | 100.0  | 1            | 100.0  | 1           | 100.0  | 1            | 100.0  | 1          | 100.0  | 2          | 100.0  | 20    | 100.0  |
| รวม  | 1                  | 100.0  | 1              | 100.0  | 2     | 100.0  | 1                   | 100.0  | 1          | 100.0  | 1         | 100.0  | 3                | 100.0  | 1          | 100.0  | 1                | 100.0  | 1            | 100.0  | 1           | 100.0  | 1            | 100.0  | 1          | 100.0  | 2          | 100.0  | 20    | 100.0  |
| ความต้องการให้ดำเนินการต่อเนื่อง                       |                    |        |                |        |       |        |                     |        |            |        |           |        |                  |        |            |        |                  |        |              |        |             |        |              |        |            |        |            |        |       |        |
| - ไม่ต้องการ   | 0                  | 0.0    | 0              | 0.0    | 0     | 0.0    | 0                   | 0.0    | 0          | 0.0    | 0         | 0.0    | 0                | 0.0    | 0          | 0.0    | 0                | 0.0    | 0            | 0.0    | 0           | 0.0    | 0            | 0.0    | 0          | 0.0    | 0          | 0.0    | 0     | 0.0    |
| - ต้องการ  | 1                  | 100.0  | 1              | 100.0  | 2     | 100.0  | 1                   | 100.0  | 1          | 100.0  | 1         | 100.0  | 3                | 100.0  | 1          | 100.0  | 1                | 100.0  | 1            | 100.0  | 1           | 100.0  | 1            | 100.0  | 1          | 100.0  | 2          | 100.0  | 20    | 100.0  |
| รวม  | 1                  | 100.0  | 1              | 100.0  | 2     | 100.0  | 1                   | 100.0  | 1          | 100.0  | 1         | 100.0  | 3                | 100.0  | 1          | 100.0  | 1                | 100.0  | 1            | 100.0  | 1           | 100.0  | 1            | 100.0  | 1          | 100.0  | 2          | 100.0  | 20    | 100.0  |
| 5.6.5 กิจกรรมถวายเทียนพรรษา เนื่องในวันเข้าพรรษา       |                    |        |                |        |       |        |                     |        |            |        |           |        |                  |        |            |        |                  |        |              |        |             |        |              |        |            |        |            |        |       |        |
| การรู้จัก  |                    |        |                |        |       |        |                     |        |            |        |           |        |                  |        |            |        |                  |        |              |        |             |        |              |        |            |        |            |        |       |        |
| - ไม่รู้จัก  | 0                  | 0.0    | 0              | 0.0    | 0     | 0.0    | 0                   | 0.0    | 0          | 0.0    | 0         | 0.0    | 0                | 0.0    | 0          | 0.0    | 0                | 0.0    | 1            | 100.0  | 1           | 100.0  | 0            | 0.0    | 0          | 0.0    | 0          | 0.0    | 1     | 5.0    |
| - รู้จัก   | 1                  | 100.0  | 1              | 100.0  | 2     | 100.0  | 1                   | 100.0  | 1          | 100.0  | 1         | 100.0  | 3                | 100.0  | 1          | 100.0  | 1                | 100.0  | 0            | 0.0    | 0           | 0.0    | 1            | 100.0  | 1          | 100.0  | 2          | 100.0  | 19    | 95.0   |
| รวม  | 1                  | 100.0  | 1              | 100.0  | 2     | 100.0  | 1                   | 100.0  | 1          | 100.0  | 1         | 100.0  | 3                | 100.0  | 1          | 100.0  | 1                | 100.0  | 1            | 100.0  | 1           | 100.0  | 1            | 100.0  | 1          | 100.0  | 2          | 100.0  | 20    | 100.0  |
| ความต้องการให้ดำเนินการต่อเนื่อง                       |                    |        |                |        |       |        |                     |        |            |        |           |        |                  |        |            |        |                  |        |              |        |             |        |              |        |            |        |            |        |       |        |
| - ไม่ต้องการ   | 0                  | 0.0    | 0              | 0.0    | 0     | 0.0    | 0                   | 0.0    | 0          | 0.0    | 0         | 0.0    | 0                | 0.0    | 0          | 0.0    | 0                | 0.0    | 0            | 0.0    | 0           | 0.0    | 0            | 0.0    | 0          | 0.0    | 0          | 0.0    | 0     | 0.0    |
| - ต้องการ  | 1                  | 100.0  | 1              | 100.0  | 2     | 100.0  | 1                   | 100.0  | 1          | 100.0  | 1         | 100.0  | 3                | 100.0  | 1          | 100.0  | 1                | 100.0  | 1            | 100.0  | 1           | 100.0  | 1            | 100.0  | 1          | 100.0  | 2          | 100.0  | 20    | 100.0  |
| รวม  | 1                  | 100.0  | 1              | 100.0  | 2     | 100.0  | 1                   | 100.0  | 1          | 100.0  | 1         | 100.0  | 3                | 100.0  | 1          | 100.0  | 1                | 100.0  | 1            | 100.0  | 1           | 100.0  | 1            | 100.0  | 1          | 100.0  | 2          | 100.0  | 20    | 100.0  |
| 5.6.6 กิจกรรมมอบรางวัลกฐินดับเพลิงเบื้องต้นให้กับชุมชน |                    |        |                |        |       |        |                     |        |            |        |           |        |                  |        |            |        |                  |        |              |        |             |        |              |        |            |        |            |        |       |        |
| การรู้จัก  |                    |        |                |        |       |        |                     |        |            |        |           |        |                  |        |            |        |                  |        |              |        |             |        |              |        |            |        |            |        |       |        |
| - ไม่รู้จัก  | 0                  | 0.0    | 0              | 0.0    | 0     | 0.0    | 0                   | 0.0    | 0          | 0.0    | 0         | 0.0    | 0                | 0.0    | 0          | 0.0    | 0                | 0.0    | 0            | 0.0    | 0           | 0.0    | 0            | 0.0    | 0          | 0.0    | 0          | 0.0    | 0     | 0.0    |
| - รู้จัก   | 1                  | 100.0  | 1              | 100.0  | 2     | 100.0  | 1                   | 100.0  | 1          | 100.0  | 1         | 100.0  | 3                | 100.0  | 1          | 100.0  | 1                | 100.0  | 1            | 100.0  | 1           | 100.0  | 1            | 100.0  | 1          | 100.0  | 2          | 100.0  | 20    | 100.0  |
| รวม  | 1                  | 100.0  | 1              | 100.0  | 2     | 100.0  | 1                   | 100.0  | 1          | 100.0  | 1         | 100.0  | 3                | 100.0  | 1          | 100.0  | 1                | 100.0  | 1            | 100.0  | 1           | 100.0  | 1            | 100.0  | 1          | 100.0  | 2          | 100.0  | 20    | 100.0  |
| ความต้องการให้ดำเนินการต่อเนื่อง                       |                    |        |                |        |       |        |                     |        |            |        |           |        |                  |        |            |        |                  |        |              |        |             |        |              |        |            |        |            |        |       |        |
| - ไม่ต้องการ   | 0                  | 0.0    | 0              | 0.0    | 0     | 0.0    | 0                   | 0.0    | 0          | 0.0    | 0         | 0.0    | 0                | 0.0    | 0          | 0.0    | 0                | 0.0    | 0            | 0.0    | 0           | 0.0    | 0            | 0.0    | 0          | 0.0    | 0          | 0.0    | 0     | 0.0    |
| - ต้องการ  | 1                  | 100.0  | 1              | 100.0  | 2     | 100.0  | 1                   | 100.0  | 1          | 100.0  | 1         | 100.0  | 3                | 100.0  | 1          | 100.0  | 1                | 100.0  | 1            | 100.0  | 1           | 100.0  | 1            | 100.0  | 1          | 100.0  | 2          | 100.0  | 20    | 100.0  |
| รวม  | 1                  | 100.0  | 1              | 100.0  | 2     | 100.0  | 1                   | 100.0  | 1          | 100.0  | 1         | 100.0  | 3                | 100.0  | 1          | 100.0  | 1                | 100.0  | 1            | 100.0  | 1           | 100.0  | 1            | 100.0  | 1          | 100.0  | 2          | 100.0  | 20    | 100.0  |

| รายละเอียด                                 | ตำบลพนมแดง        |        |                |        |       |        | ตำบลท่าไผ่          |        |            |        |           |        | ตำบลคลองอุดมชลจร |        |             |        | ตำบลคลองหลวงแพ่ง |        |              |        | ตำบลศาลาแดง |        |              |        |            |        | รวมทั้งหมด |        |       |        |
|--|-------------------|--------|----------------|--------|-------|--------|---------------------|--------|------------|--------|-----------|--------|------------------|--------|-------------|--------|------------------|--------|--------------|--------|-------------|--------|--------------|--------|------------|--------|------------|--------|-------|--------|
|  | หมู่ที่ 12        |        | หมู่ที่ 6      |        | รวม   |        | หมู่ที่ 3           |        | หมู่ที่ 4  |        | หมู่ที่ 5 |        | รวม              |        | หมู่ที่ 1   |        | รวม              |        | หมู่ที่ 7    |        | รวม         |        | หมู่ที่ 14   |        | หมู่ที่ 18 |        |            |        | รวม   |        |
|  | บ้านแพรกวังชัยศรี |        | บ้านบางปลาหมึก |        |       |        | บ้านคลองแพรกบางหมู่ |        | บ้านท่าไผ่ |        | บ้านหมู่  |        |                  |        | บ้านศาลาแดง |        |                  |        | บ้านคลองเจ้า |        |             |        | บ้านคลองเจ้า |        | บ้านไม้แถว |        |            |        |       |        |
|  | จำนวน             | ร้อยละ | จำนวน          | ร้อยละ | จำนวน | ร้อยละ | จำนวน               | ร้อยละ | จำนวน      | ร้อยละ | จำนวน     | ร้อยละ | จำนวน            | ร้อยละ | จำนวน       | ร้อยละ | จำนวน            | ร้อยละ | จำนวน        | ร้อยละ | จำนวน       | ร้อยละ | จำนวน        | ร้อยละ | จำนวน      | ร้อยละ | จำนวน      | ร้อยละ | จำนวน | ร้อยละ |
|  | 1                 | 100.0  | 1              | 100.0  | 2     | 100.0  | 1                   | 100.0  | 1          | 100.0  | 1         | 100.0  | 3                | 100.0  | 1           | 100.0  | 1                | 100.0  | 1            | 100.0  | 1           | 100.0  | 1            | 100.0  | 1          | 100.0  | 2          | 100.0  | 20    | 100.0  |
| 5.6.7 กิจกรรมปลูกป่า                       |                   |        |                |        |       |        |                     |        |            |        |           |        |                  |        |             |        |                  |        |              |        |             |        |              |        |            |        |            |        |       |        |
| การรู้จัก                                  |                   |        |                |        |       |        |                     |        |            |        |           |        |                  |        |             |        |                  |        |              |        |             |        |              |        |            |        |            |        |       |        |
| - ไม่รู้จัก                                | 0                 | 0.0    | 0              | 0.0    | 0     | 0.0    | 0                   | 0.0    | 0          | 0.0    | 0         | 0.0    | 0                | 0.0    | 0           | 0.0    | 0                | 0.0    | 0            | 0.0    | 0           | 0.0    | 0            | 0.0    | 0          | 0.0    | 0          | 0.0    | 0     | 0.0    |
| - รู้จัก                                   | 1                 | 100.0  | 1              | 100.0  | 2     | 100.0  | 1                   | 100.0  | 1          | 100.0  | 1         | 100.0  | 3                | 100.0  | 1           | 100.0  | 1                | 100.0  | 1            | 100.0  | 1           | 100.0  | 1            | 100.0  | 1          | 100.0  | 2          | 100.0  | 20    | 100.0  |
| รวม  | 1                 | 100.0  | 1              | 100.0  | 2     | 100.0  | 1                   | 100.0  | 1          | 100.0  | 1         | 100.0  | 3                | 100.0  | 1           | 100.0  | 1                | 100.0  | 1            | 100.0  | 1           | 100.0  | 1            | 100.0  | 1          | 100.0  | 2          | 100.0  | 20    | 100.0  |
| ความต้องการให้ดำเนินการต่อเนื่อง           |                   |        |                |        |       |        |                     |        |            |        |           |        |                  |        |             |        |                  |        |              |        |             |        |              |        |            |        |            |        |       |        |
| - ไม่ต้องการ                               | 0                 | 0.0    | 0              | 0.0    | 0     | 0.0    | 0                   | 0.0    | 0          | 0.0    | 0         | 0.0    | 0                | 0.0    | 0           | 0.0    | 0                | 0.0    | 0            | 0.0    | 0           | 0.0    | 0            | 0.0    | 0          | 0.0    | 0          | 0.0    | 0     | 0.0    |
| - ต้องการ                                  | 1                 | 100.0  | 1              | 100.0  | 2     | 100.0  | 1                   | 100.0  | 1          | 100.0  | 1         | 100.0  | 3                | 100.0  | 1           | 100.0  | 1                | 100.0  | 1            | 100.0  | 1           | 100.0  | 1            | 100.0  | 1          | 100.0  | 2          | 100.0  | 20    | 100.0  |
| รวม  | 1                 | 100.0  | 1              | 100.0  | 2     | 100.0  | 1                   | 100.0  | 1          | 100.0  | 1         | 100.0  | 3                | 100.0  | 1           | 100.0  | 1                | 100.0  | 1            | 100.0  | 1           | 100.0  | 1            | 100.0  | 1          | 100.0  | 2          | 100.0  | 20    | 100.0  |
| 5.6.8 กิจกรรมอนุรักษ์พลังงานและสิ่งแวดล้อม |                   |        |                |        |       |        |                     |        |            |        |           |        |                  |        |             |        |                  |        |              |        |             |        |              |        |            |        |            |        |       |        |
| การรู้จัก                                  |                   |        |                |        |       |        |                     |        |            |        |           |        |                  |        |             |        |                  |        |              |        |             |        |              |        |            |        |            |        |       |        |
| - ไม่รู้จัก                                | 0                 | 0.0    | 0              | 0.0    | 0     | 0.0    | 0                   | 0.0    | 0          | 0.0    | 0         | 0.0    | 0                | 0.0    | 0           | 0.0    | 0                | 0.0    | 0            | 0.0    | 0           | 0.0    | 0            | 0.0    | 0          | 0.0    | 0          | 0.0    | 0     | 0.0    |
| - รู้จัก                                   | 1                 | 100.0  | 1              | 100.0  | 2     | 100.0  | 1                   | 100.0  | 1          | 100.0  | 1         | 100.0  | 3                | 100.0  | 1           | 100.0  | 1                | 100.0  | 1            | 100.0  | 1           | 100.0  | 1            | 100.0  | 1          | 100.0  | 2          | 100.0  | 20    | 100.0  |
| รวม  | 1                 | 100.0  | 1              | 100.0  | 2     | 100.0  | 1                   | 100.0  | 1          | 100.0  | 1         | 100.0  | 3                | 100.0  | 1           | 100.0  | 1                | 100.0  | 1            | 100.0  | 1           | 100.0  | 1            | 100.0  | 1          | 100.0  | 2          | 100.0  | 20    | 100.0  |
| ความต้องการให้ดำเนินการต่อเนื่อง           |                   |        |                |        |       |        |                     |        |            |        |           |        |                  |        |             |        |                  |        |              |        |             |        |              |        |            |        |            |        |       |        |
| - ไม่ต้องการ                               | 0                 | 0.0    | 0              | 0.0    | 0     | 0.0    | 0                   | 0.0    | 0          | 0.0    | 0         | 0.0    | 0                | 0.0    | 0           | 0.0    | 0                | 0.0    | 0            | 0.0    | 0           | 0.0    | 0            | 0.0    | 0          | 0.0    | 0          | 0.0    | 0     | 0.0    |
| - ต้องการ                                  | 1                 | 100.0  | 1              | 100.0  | 2     | 100.0  | 1                   | 100.0  | 1          | 100.0  | 1         | 100.0  | 3                | 100.0  | 1           | 100.0  | 1                | 100.0  | 1            | 100.0  | 1           | 100.0  | 1            | 100.0  | 1          | 100.0  | 2          | 100.0  | 20    | 100.0  |
| รวม  | 1                 | 100.0  | 1              | 100.0  | 2     | 100.0  | 1                   | 100.0  | 1          | 100.0  | 1         | 100.0  | 3                | 100.0  | 1           | 100.0  | 1                | 100.0  | 1            | 100.0  | 1           | 100.0  | 1            | 100.0  | 1          | 100.0  | 2          | 100.0  | 20    | 100.0  |
| 5.6.9 กิจกรรมทอดกฐิน                       |                   |        |                |        |       |        |                     |        |            |        |           |        |                  |        |             |        |                  |        |              |        |             |        |              |        |            |        |            |        |       |        |
| การรู้จัก                                  |                   |        |                |        |       |        |                     |        |            |        |           |        |                  |        |             |        |                  |        |              |        |             |        |              |        |            |        |            |        |       |        |
| - ไม่รู้จัก                                | 0                 | 0.0    | 0              | 0.0    | 0     | 0.0    | 0                   | 0.0    | 0          | 0.0    | 0         | 0.0    | 0                | 0.0    | 0           | 0.0    | 1                | 100.0  | 1            | 100.0  | 0           | 0.0    | 0            | 0.0    | 0          | 0.0    | 0          | 0.0    | 1     | 5.0    |
| - รู้จัก                                   | 1                 | 100.0  | 1              | 100.0  | 2     | 100.0  | 1                   | 100.0  | 1          | 100.0  | 1         | 100.0  | 3                | 100.0  | 1           | 100.0  | 1                | 100.0  | 0            | 0.0    | 0           | 0.0    | 1            | 100.0  | 1          | 100.0  | 2          | 100.0  | 19    | 95.0   |
| รวม  | 1                 | 100.0  | 1              | 100.0  | 2     | 100.0  | 1                   | 100.0  | 1          | 100.0  | 1         | 100.0  | 3                | 100.0  | 1           | 100.0  | 1                | 100.0  | 1            | 100.0  | 1           | 100.0  | 1            | 100.0  | 1          | 100.0  | 2          | 100.0  | 20    | 100.0  |
| ความต้องการให้ดำเนินการต่อเนื่อง           |                   |        |                |        |       |        |                     |        |            |        |           |        |                  |        |             |        |                  |        |              |        |             |        |              |        |            |        |            |        |       |        |
| - ไม่ต้องการ                               | 0                 | 0.0    | 0              | 0.0    | 0     | 0.0    | 0                   | 0.0    | 0          | 0.0    | 0         | 0.0    | 0                | 0.0    | 0           | 0.0    | 0                | 0.0    | 0            | 0.0    | 0           | 0.0    | 0            | 0.0    | 0          | 0.0    | 0          | 0.0    | 0     | 0.0    |
| - ต้องการ                                  | 1                 | 100.0  | 1              | 100.0  | 2     | 100.0  | 1                   | 100.0  | 1          | 100.0  | 1         | 100.0  | 3                | 100.0  | 1           | 100.0  | 1                | 100.0  | 1            | 100.0  | 1           | 100.0  | 1            | 100.0  | 1          | 100.0  | 2          | 100.0  | 20    | 100.0  |
| รวม  | 1                 | 100.0  | 1              | 100.0  | 2     | 100.0  | 1                   | 100.0  | 1          | 100.0  | 1         | 100.0  | 3                | 100.0  | 1           | 100.0  | 1                | 100.0  | 1            | 100.0  | 1           | 100.0  | 1            | 100.0  | 1          | 100.0  | 2          | 100.0  | 20    | 100.0  |

| รายละเอียด   | ตำบลหามแดง        |        |                |        |       |        | ตำบลฟ้าโง          |        |            |        |           |        | ตำบลคลองอุดมชลจร |        |              |        | ตำบลคลองหลวงแพ่ง |        |              |        | ตำบลศาลาแดง |        |              |        |             |        | รวมทั้งหมด |        |     |       |
|--|-------------------|--------|----------------|--------|-------|--------|--------------------|--------|------------|--------|-----------|--------|------------------|--------|--------------|--------|------------------|--------|--------------|--------|-------------|--------|--------------|--------|-------------|--------|------------|--------|-----|-------|
|  | หมู่ที่ 12        |        | หมู่ที่ 6      |        | รวม   |        | หมู่ที่ 3          |        | หมู่ที่ 4  |        | หมู่ที่ 5 |        | รวม              |        | หมู่ที่ 1    |        | รวม              |        | หมู่ที่ 7    |        | รวม         |        | หมู่ที่ 14   |        | หมู่ที่ 18  |        |            |        | รวม |       |
|  | บ้านแพรกวังชัยศรี |        | บ้านบางปลาหมึก |        |       |        | บ้านคลองแพรกบางหนู |        | บ้านท่าไผ่ |        | บ้านหญ่   |        |                  |        | บ้านตลาดแก้ว |        |                  |        | บ้านคลองเจ้า |        |             |        | บ้านคลองเจ้า |        | บ้านไผ่แก้ว |        |            |        |     |       |
|  | จำนวน             | ร้อยละ | จำนวน          | ร้อยละ | จำนวน | ร้อยละ | จำนวน              | ร้อยละ | จำนวน      | ร้อยละ | จำนวน     | ร้อยละ | จำนวน            | ร้อยละ | จำนวน        | ร้อยละ | จำนวน            | ร้อยละ | จำนวน        | ร้อยละ | จำนวน       | ร้อยละ | จำนวน        | ร้อยละ | จำนวน       | ร้อยละ | จำนวน      | ร้อยละ |     |       |
|  | 1                 | 100.0  | 1              | 100.0  | 2     | 100.0  | 1                  | 100.0  | 1          | 100.0  | 1         | 100.0  | 3                | 100.0  | 1            | 100.0  | 1                | 100.0  | 1            | 100.0  | 1           | 100.0  | 1            | 100.0  | 1           | 100.0  | 2          | 100.0  | 20  | 100.0 |
| 5.6.10 กิจกรรมประกวดวาดภาพบริเวณรั้วกำแพงภายในโรงไฟ                                    |                   |        |                |        |       |        |                    |        |            |        |           |        |                  |        |              |        |                  |        |              |        |             |        |              |        |             |        |            |        |     |       |
| การรู้จัก  |                   |        |                |        |       |        |                    |        |            |        |           |        |                  |        |              |        |                  |        |              |        |             |        |              |        |             |        |            |        |     |       |
| - ไม่รู้จัก  | 0                 | 0.0    | 0              | 0.0    | 0     | 0.0    | 0                  | 0.0    | 0          | 0.0    | 0         | 0.0    | 0                | 0.0    | 0            | 0.0    | 0                | 0.0    | 0            | 0.0    | 0           | 0.0    | 0            | 0.0    | 0           | 0.0    | 0          | 0.0    | 0   | 0.0   |
| - รู้จัก   | 1                 | 100.0  | 1              | 100.0  | 2     | 100.0  | 1                  | 100.0  | 1          | 100.0  | 1         | 100.0  | 3                | 100.0  | 1            | 100.0  | 1                | 100.0  | 1            | 100.0  | 1           | 100.0  | 1            | 100.0  | 1           | 100.0  | 2          | 100.0  | 20  | 100.0 |
| รวม  | 1                 | 100.0  | 1              | 100.0  | 2     | 100.0  | 1                  | 100.0  | 1          | 100.0  | 1         | 100.0  | 3                | 100.0  | 1            | 100.0  | 1                | 100.0  | 1            | 100.0  | 1           | 100.0  | 1            | 100.0  | 1           | 100.0  | 2          | 100.0  | 20  | 100.0 |
| ความต้องการให้ดำเนินการต่อเนื่อง   |                   |        |                |        |       |        |                    |        |            |        |           |        |                  |        |              |        |                  |        |              |        |             |        |              |        |             |        |            |        |     |       |
| - ไม่ต้องการ   | 0                 | 0.0    | 0              | 0.0    | 0     | 0.0    | 0                  | 0.0    | 0          | 0.0    | 0         | 0.0    | 0                | 0.0    | 0            | 0.0    | 0                | 0.0    | 0            | 0.0    | 0           | 0.0    | 0            | 0.0    | 0           | 0.0    | 0          | 0.0    | 0   | 0.0   |
| - ต้องการ  | 1                 | 100.0  | 1              | 100.0  | 2     | 100.0  | 1                  | 100.0  | 1          | 100.0  | 1         | 100.0  | 3                | 100.0  | 1            | 100.0  | 1                | 100.0  | 1            | 100.0  | 1           | 100.0  | 1            | 100.0  | 1           | 100.0  | 2          | 100.0  | 20  | 100.0 |
| รวม  | 1                 | 100.0  | 1              | 100.0  | 2     | 100.0  | 1                  | 100.0  | 1          | 100.0  | 1         | 100.0  | 3                | 100.0  | 1            | 100.0  | 1                | 100.0  | 1            | 100.0  | 1           | 100.0  | 1            | 100.0  | 1           | 100.0  | 2          | 100.0  | 20  | 100.0 |
| 5.7 หากโครงการโรงไฟฟ้านครเนื่องเขต จัดกิจกรรมที่เป็นปร                                 |                   |        |                |        |       |        |                    |        |            |        |           |        |                  |        |              |        |                  |        |              |        |             |        |              |        |             |        |            |        |     |       |
| - ยินดีเข้าร่วม  | 1                 | 100.0  | 1              | 100.0  | 2     | 100.0  | 1                  | 100.0  | 1          | 100.0  | 1         | 100.0  | 3                | 100.0  | 1            | 100.0  | 1                | 100.0  | 1            | 100.0  | 1           | 100.0  | 1            | 100.0  | 1           | 100.0  | 2          | 100.0  | 20  | 100.0 |
| - ไม่ยินดี   | 0                 | 0.0    | 0              | 0.0    | 0     | 0.0    | 0                  | 0.0    | 0          | 0.0    | 0         | 0.0    | 0                | 0.0    | 0            | 0.0    | 0                | 0.0    | 0            | 0.0    | 0           | 0.0    | 0            | 0.0    | 0           | 0.0    | 0          | 0.0    | 0   | 0.0   |
| รวม  | 1                 | 100.0  | 1              | 100.0  | 2     | 100.0  | 1                  | 100.0  | 1          | 100.0  | 1         | 100.0  | 3                | 100.0  | 1            | 100.0  | 1                | 100.0  | 1            | 100.0  | 1           | 100.0  | 1            | 100.0  | 1           | 100.0  | 2          | 100.0  | 20  | 100.0 |
| 5.8 ท่านต้องการให้ทางโครงการโรงไฟฟ้านครเนื่องเขต ส่งเส                                 |                   |        |                |        |       |        |                    |        |            |        |           |        |                  |        |              |        |                  |        |              |        |             |        |              |        |             |        |            |        |     |       |
| - ไม่ต้องการ   | 0                 | 0.0    | 0              | 0.0    | 0     | 0.0    | 0                  | 0.0    | 0          | 0.0    | 0         | 0.0    | 0                | 0.0    | 0            | 0.0    | 0                | 0.0    | 0            | 0.0    | 0           | 0.0    | 0            | 0.0    | 0           | 0.0    | 0          | 0.0    | 0   | 0.0   |
| - ต้องการ  | 1                 | 100.0  | 1              | 100.0  | 2     | 100.0  | 1                  | 100.0  | 1          | 100.0  | 1         | 100.0  | 3                | 100.0  | 1            | 100.0  | 1                | 100.0  | 1            | 100.0  | 1           | 100.0  | 1            | 100.0  | 1           | 100.0  | 2          | 100.0  | 20  | 100.0 |
| รวม  | 1                 | 100.0  | 1              | 100.0  | 2     | 100.0  | 1                  | 100.0  | 1          | 100.0  | 1         | 100.0  | 3                | 100.0  | 1            | 100.0  | 1                | 100.0  | 1            | 100.0  | 1           | 100.0  | 1            | 100.0  | 1           | 100.0  | 2          | 100.0  | 20  | 100.0 |
| ต้องการ ได้แก่ (ตอบได้มากกว่า 1 คำตอบ)   |                   |        |                |        |       |        |                    |        |            |        |           |        |                  |        |              |        |                  |        |              |        |             |        |              |        |             |        |            |        |     |       |
| - สนับสนุนด้านการศึกษา เช่น ทุนการศึกษา พัฒนาโรงเรียน มอบอุปกรณ์การศึกษา               | 1                 | 25.0   | 1              | 25.0   | 2     | 25.0   | 1                  | 25.0   | 1          | 25.0   | 1         | 20.0   | 3                | 23.1   | 1            | 20.0   | 1                | 20.0   | 1            | 20.0   | 1           | 20.0   | 1            | 25.0   | 1           | 25.0   | 2          | 25.0   | 20  | 22.2  |
| - สนับสนุนด้านสุขภาพอนามัยของชุมชน เช่น รพ.สต. ศูนย์สุขภาพชุมชน                        | 1                 | 25.0   | 1              | 25.0   | 2     | 25.0   | 1                  | 25.0   | 1          | 25.0   | 1         | 20.0   | 3                | 23.1   | 1            | 20.0   | 1                | 20.0   | 1            | 20.0   | 1           | 20.0   | 1            | 25.0   | 1           | 25.0   | 2          | 25.0   | 20  | 22.2  |
| - สนับสนุนด้านศาสนา และวัฒนธรรม เช่น ทำนุบำรุงศาสนา หอจดผ้าป่า ร่วมกิจกรรมตามประเพณี   | 1                 | 25.0   | 1              | 25.0   | 2     | 25.0   | 1                  | 25.0   | 1          | 25.0   | 1         | 20.0   | 3                | 23.1   | 1            | 20.0   | 1                | 20.0   | 1            | 20.0   | 1           | 20.0   | 1            | 25.0   | 1           | 25.0   | 2          | 25.0   | 20  | 22.2  |
| - สนับสนุนด้านคุณภาพชีวิต เช่น สนับสนุนอาชีพชุมชน รับแรงงานท้องถิ่น                    | 1                 | 25.0   | 1              | 25.0   | 2     | 25.0   | 1                  | 25.0   | 1          | 25.0   | 1         | 20.0   | 3                | 23.1   | 0            | 0.0    | 0                | 0.0    | 0            | 0.0    | 0           | 0.0    | 1            | 25.0   | 1           | 25.0   | 2          | 25.0   | 16  | 17.9  |
| - สนับสนุนด้านกีฬา และกิจกรรมต่างๆ ของชุมชน  | 0                 | 0.0    | 0              | 0.0    | 0     | 0.0    | 0                  | 0.0    | 0          | 0.0    | 1         | 20.0   | 1                | 7.7    | 1            | 20.0   | 1                | 20.0   | 1            | 20.0   | 1           | 20.0   | 0            | 0.0    | 0           | 0.0    | 0          | 0.0    | 8   | 8.9   |
| - สนับสนุนงานด้านสาธารณสุขประโยชน์ เช่น ปลูกต้นไม้ ทำความสะอาด ร่วมพัฒนาชุมชน          | 0                 | 0.0    | 0              | 0.0    | 0     | 0.0    | 0                  | 0.0    | 0          | 0.0    | 0         | 0.0    | 0                | 0.0    | 0            | 0.0    | 0                | 0.0    | 0            | 0.0    | 0           | 0.0    | 0            | 0.0    | 0           | 0.0    | 0          | 0.0    | 2   | 2.2   |
| - ดูแลและจัดการปัญหาแหล่งสิ่งแวดล้อม เช่น จัดการเรื่องกลิ่นเหม็น ฝุ่นละออง ขยะ น้ำเสีย | 0                 | 0.0    | 0              | 0.0    | 0     | 0.0    | 0                  | 0.0    | 0          | 0.0    | 0         | 0.0    | 0                | 0.0    | 1            | 20.0   | 1                | 20.0   | 1            | 20.0   | 1           | 20.0   | 0            | 0.0    | 0           | 0.0    | 0          | 0.0    | 4   | 4.4   |
| รวม  | 4                 | 100.0  | 4              | 100.0  | 8     | 100.0  | 4                  | 100.0  | 4          | 100.0  | 5         | 100.0  | 13               | 100.0  | 5            | 100.0  | 5                | 100.0  | 5            | 100.0  | 5           | 100.0  | 4            | 100.0  | 4           | 100.0  | 8          | 100.0  | 90  | 100.0 |



| รายละเอียด   | ตำบลหามแดง         |        |                |        |       |        | ตำบลท่าไผ่          |        |            |        |           |        | ตำบลคลองอุดมชลจร |        |             |        | ตำบลคลองหลวงแพ่ง |        |              |        | ตำบลศาลาแดง |        |              |        |              |        | รวมทั้งหมด  |        |       |        |
|--|--------------------|--------|----------------|--------|-------|--------|---------------------|--------|------------|--------|-----------|--------|------------------|--------|-------------|--------|------------------|--------|--------------|--------|-------------|--------|--------------|--------|--------------|--------|-------------|--------|-------|--------|
|  | หมู่ที่ 12         |        | หมู่ที่ 6      |        | รวม   |        | หมู่ที่ 3           |        | หมู่ที่ 4  |        | หมู่ที่ 5 |        | รวม              |        | หมู่ที่ 1   |        | รวม              |        | หมู่ที่ 7    |        | รวม         |        | หมู่ที่ 14   |        | หมู่ที่ 18   |        |             |        | รวม   |        |
|  | บ้านแพรกวังอ้ายศรี |        | บ้านบางปลาหมึก |        |       |        | บ้านคลองแพรกบางหมู่ |        | บ้านท่าไผ่ |        | บ้านหมู่  |        |                  |        | บ้านศาลาแดง |        |                  |        | บ้านคลองเจ้า |        |             |        | บ้านคลองเจ้า |        | บ้านคลองเจ้า |        | บ้านใหม่แถว |        |       |        |
|  | จำนวน              | ร้อยละ | จำนวน          | ร้อยละ | จำนวน | ร้อยละ | จำนวน               | ร้อยละ | จำนวน      | ร้อยละ | จำนวน     | ร้อยละ | จำนวน            | ร้อยละ | จำนวน       | ร้อยละ | จำนวน            | ร้อยละ | จำนวน        | ร้อยละ | จำนวน       | ร้อยละ | จำนวน        | ร้อยละ | จำนวน        | ร้อยละ | จำนวน       | ร้อยละ | จำนวน | ร้อยละ |
|  | 1                  | 100.0  | 1              | 100.0  | 2     | 100.0  | 1                   | 100.0  | 1          | 100.0  | 1         | 100.0  | 3                | 100.0  | 1           | 100.0  | 1                | 100.0  | 1            | 100.0  | 1           | 100.0  | 1            | 100.0  | 1            | 100.0  | 2           | 100.0  | 20    | 100.0  |
| ส่วนที่ 6 ผลกระทบและทัศนคติต่อการดำเนินงานของโครงการใน |                    |        |                |        |       |        |                     |        |            |        |           |        |                  |        |             |        |                  |        |              |        |             |        |              |        |              |        |             |        |       |        |
| 6.1 โครงการโรงไฟฟ้านครเนื่องเขต ของบริษัท กัลฟ์ เอ็น   |                    |        |                |        |       |        |                     |        |            |        |           |        |                  |        |             |        |                  |        |              |        |             |        |              |        |              |        |             |        |       |        |
| ผลดี   |                    |        |                |        |       |        |                     |        |            |        |           |        |                  |        |             |        |                  |        |              |        |             |        |              |        |              |        |             |        |       |        |
| - เกิดความมั่นคงด้านไฟฟ้าและพลังงานในชุมชน             | 0                  | 0.0    | 0              | 0.0    | 0     | 0.0    | 0                   | 0.0    | 0          | 0.0    | 0         | 0.0    | 0                | 0.0    | 0           | 0.0    | 0                | 0.0    | 0            | 0.0    | 0           | 0.0    | 0            | 0.0    | 0            | 0.0    | 0           | 0.0    | 2     | 9.2    |
| - มีกองทุนไฟฟ้า  | 1                  | 100.0  | 0              | 0.0    | 1     | 50.0   | 0                   | 0.0    | 0          | 0.0    | 0         | 0.0    | 0                | 0.0    | 1           | 100.0  | 1                | 100.0  | 0            | 0.0    | 0           | 0.0    | 0            | 0.0    | 0            | 0.0    | 0           | 0.0    | 4     | 18.2   |
| - มีกิจกรรมสนับสนุนชุมชน                               | 0                  | 0.0    | 1              | 100.0  | 1     | 50.0   | 0                   | 0.0    | 0          | 0.0    | 0         | 0.0    | 0                | 0.0    | 0           | 0.0    | 0                | 0.0    | 0            | 0.0    | 0           | 0.0    | 0            | 0.0    | 0            | 0.0    | 0           | 0.0    | 3     | 13.6   |
| - มีงบประมาณชุมชน                                      | 0                  | 0.0    | 0              | 0.0    | 0     | 0.0    | 0                   | 0.0    | 0          | 0.0    | 1         | 50.0   | 1                | 25.0   | 0           | 0.0    | 0                | 0.0    | 0            | 0.0    | 0           | 0.0    | 0            | 0.0    | 0            | 0.0    | 0           | 0.0    | 4     | 18.2   |
| - มีพลังงานไฟฟ้าใช้อย่างเพียงพอ                        | 0                  | 0.0    | 0              | 0.0    | 0     | 0.0    | 0                   | 0.0    | 0          | 0.0    | 0         | 0.0    | 0                | 0.0    | 0           | 0.0    | 0                | 0.0    | 0            | 0.0    | 0           | 0.0    | 0            | 0.0    | 1            | 100.0  | 1           | 50.0   | 3     | 13.6   |
| - เศรษฐกิจโดยรวมพัฒนามากขึ้น                           | 0                  | 0.0    | 0              | 0.0    | 0     | 0.0    | 0                   | 0.0    | 1          | 100.0  | 0         | 0.0    | 1                | 25.0   | 0           | 0.0    | 0                | 0.0    | 1            | 100.0  | 1           | 100.0  | 1            | 100.0  | 0            | 0.0    | 1           | 50.0   | 3     | 13.6   |
| - สร้างงานสร้างอาชีพ                                   | 0                  | 0.0    | 0              | 0.0    | 0     | 0.0    | 1                   | 100.0  | 0          | 0.0    | 1         | 50.0   | 2                | 50.0   | 0           | 0.0    | 0                | 0.0    | 0            | 0.0    | 0           | 0.0    | 0            | 0.0    | 0            | 0.0    | 0           | 0.0    | 3     | 13.6   |
| รวม  | 1                  | 100.0  | 1              | 100.0  | 2     | 100.0  | 1                   | 100.0  | 1          | 100.0  | 2         | 100.0  | 4                | 100.0  | 1           | 100.0  | 1                | 100.0  | 1            | 100.0  | 1           | 100.0  | 1            | 100.0  | 1            | 100.0  | 2           | 100.0  | 22    | 100.0  |
| ผลเสีย   |                    |        |                |        |       |        |                     |        |            |        |           |        |                  |        |             |        |                  |        |              |        |             |        |              |        |              |        |             |        |       |        |
| - ด้านเสี่ยงในการเดินเครื่องของการไฟฟ้าในบางครั้ง      | 0                  | 0.0    | 0              | 0.0    | 0     | 0.0    | 0                   | 0.0    | 0          | 0.0    | 0         | 0.0    | 0                | 0.0    | 0           | 0.0    | 0                | 0.0    | 0            | 0.0    | 0           | 0.0    | 0            | 0.0    | 0            | 0.0    | 0           | 0.0    | 1     | 100.0  |
| รวม  | 0                  | 0.0    | 0              | 0.0    | 0     | 0.0    | 0                   | 0.0    | 0          | 0.0    | 0         | 0.0    | 0                | 0.0    | 0           | 0.0    | 0                | 0.0    | 0            | 0.0    | 0           | 0.0    | 0            | 0.0    | 0            | 0.0    | 0           | 0.0    | 1     | 100.0  |
| 6.2 ท่านมีความพึงพอใจต่อการดูแลสังคมของโครงการระดับ    |                    |        |                |        |       |        |                     |        |            |        |           |        |                  |        |             |        |                  |        |              |        |             |        |              |        |              |        |             |        |       |        |
| 6.2.1 ด้านความปลอดภัยในกระบวนการผลิต                   |                    |        |                |        |       |        |                     |        |            |        |           |        |                  |        |             |        |                  |        |              |        |             |        |              |        |              |        |             |        |       |        |
| - น้อยที่สุด   | 0                  | 0.0    | 0              | 0.0    | 0     | 0.0    | 0                   | 0.0    | 0          | 0.0    | 0         | 0.0    | 0                | 0.0    | 0           | 0.0    | 0                | 0.0    | 0            | 0.0    | 0           | 0.0    | 0            | 0.0    | 0            | 0.0    | 0           | 0.0    | 0     | 0.0    |
| - น้อย   | 0                  | 0.0    | 0              | 0.0    | 0     | 0.0    | 0                   | 0.0    | 0          | 0.0    | 0         | 0.0    | 0                | 0.0    | 0           | 0.0    | 0                | 0.0    | 0            | 0.0    | 0           | 0.0    | 0            | 0.0    | 0            | 0.0    | 0           | 0.0    | 0     | 0.0    |
| - ปานกลาง  | 1                  | 100.0  | 1              | 100.0  | 2     | 100.0  | 1                   | 100.0  | 1          | 100.0  | 1         | 100.0  | 3                | 100.0  | 1           | 100.0  | 1                | 100.0  | 0            | 0.0    | 0           | 0.0    | 0            | 0.0    | 1            | 100.0  | 1           | 50.0   | 13    | 65.0   |
| - มาก  | 0                  | 0.0    | 0              | 0.0    | 0     | 0.0    | 0                   | 0.0    | 0          | 0.0    | 0         | 0.0    | 0                | 0.0    | 0           | 0.0    | 1                | 100.0  | 1            | 100.0  | 1           | 100.0  | 1            | 100.0  | 0            | 0.0    | 1           | 50.0   | 7     | 35.0   |
| - มากที่สุด  | 0                  | 0.0    | 0              | 0.0    | 0     | 0.0    | 0                   | 0.0    | 0          | 0.0    | 0         | 0.0    | 0                | 0.0    | 0           | 0.0    | 0                | 0.0    | 0            | 0.0    | 0           | 0.0    | 0            | 0.0    | 0            | 0.0    | 0           | 0.0    | 0     | 0.0    |
| รวม  | 1                  | 100.0  | 1              | 100.0  | 2     | 100.0  | 1                   | 100.0  | 1          | 100.0  | 1         | 100.0  | 3                | 100.0  | 1           | 100.0  | 1                | 100.0  | 1            | 100.0  | 1           | 100.0  | 1            | 100.0  | 1            | 100.0  | 2           | 100.0  | 20    | 100.0  |
| ค่าเฉลี่ย  | 3.00               |        | 3.00           |        | 3.00  |        | 3.00                |        | 3.00       |        | 3.00      |        | 3.00             |        | 3.00        |        | 4.00             |        | 4.00         |        | 4.00        |        | 3.00         |        | 3.50         |        | 3.35        |        |       |        |
| ค่าส่วนเบี่ยงเบนมาตรฐาน                                | 0.000              |        | 0.000          |        | 0.000 |        | 0.000               |        | 0.000      |        | 0.000     |        | 0.000            |        | 0.000       |        | 0.000            |        | 0.000        |        | 0.000       |        | 0.000        |        | 0.707        |        | 0.489       |        |       |        |
| 6.2.2 ด้านสังคม  |                    |        |                |        |       |        |                     |        |            |        |           |        |                  |        |             |        |                  |        |              |        |             |        |              |        |              |        |             |        |       |        |
| - น้อยที่สุด   | 0                  | 0.0    | 0              | 0.0    | 0     | 0.0    | 0                   | 0.0    | 0          | 0.0    | 0         | 0.0    | 0                | 0.0    | 0           | 0.0    | 0                | 0.0    | 0            | 0.0    | 0           | 0.0    | 0            | 0.0    | 0            | 0.0    | 0           | 0.0    | 0     | 0.0    |
| - น้อย   | 0                  | 0.0    | 0              | 0.0    | 0     | 0.0    | 0                   | 0.0    | 0          | 0.0    | 0         | 0.0    | 0                | 0.0    | 0           | 0.0    | 0                | 0.0    | 0            | 0.0    | 0           | 0.0    | 0            | 0.0    | 0            | 0.0    | 0           | 0.0    | 0     | 0.0    |
| - ปานกลาง  | 1                  | 100.0  | 1              | 100.0  | 2     | 100.0  | 1                   | 100.0  | 1          | 100.0  | 1         | 100.0  | 3                | 100.0  | 1           | 100.0  | 1                | 100.0  | 0            | 0.0    | 0           | 0.0    | 0            | 0.0    | 1            | 100.0  | 1           | 50.0   | 13    | 65.0   |
| - มาก  | 0                  | 0.0    | 0              | 0.0    | 0     | 0.0    | 0                   | 0.0    | 0          | 0.0    | 0         | 0.0    | 0                | 0.0    | 0           | 0.0    | 1                | 100.0  | 1            | 100.0  | 1           | 100.0  | 1            | 100.0  | 0            | 0.0    | 1           | 50.0   | 7     | 35.0   |
| - มากที่สุด  | 0                  | 0.0    | 0              | 0.0    | 0     | 0.0    | 0                   | 0.0    | 0          | 0.0    | 0         | 0.0    | 0                | 0.0    | 0           | 0.0    | 0                | 0.0    | 0            | 0.0    | 0           | 0.0    | 0            | 0.0    | 0            | 0.0    | 0           | 0.0    | 0     | 0.0    |
| รวม  | 1                  | 100.0  | 1              | 100.0  | 2     | 100.0  | 1                   | 100.0  | 1          | 100.0  | 1         | 100.0  | 3                | 100.0  | 1           | 100.0  | 1                | 100.0  | 1            | 100.0  | 1           | 100.0  | 1            | 100.0  | 1            | 100.0  | 2           | 100.0  | 20    | 100.0  |
| ค่าเฉลี่ย  | 3.00               |        | 3.00           |        | 3.00  |        | 3.00                |        | 3.00       |        | 3.00      |        | 3.00             |        | 3.00        |        | 4.00             |        | 4.00         |        | 4.00        |        | 3.00         |        | 3.50         |        | 3.35        |        |       |        |
| ค่าส่วนเบี่ยงเบนมาตรฐาน                                | 0.000              |        | 0.000          |        | 0.000 |        | 0.000               |        | 0.000      |        | 0.000     |        | 0.000            |        | 0.000       |        | 0.000            |        | 0.000        |        | 0.000       |        | 0.000        |        | 0.707        |        | 0.489       |        |       |        |

| รายละเอียด                                   | ตำบลหนองแดง    |        |                |        |       |        | ตำบลท่าไผ่          |        |            |        |           |        | ตำบลคลองอุดมชลจร |        |             |        | ตำบลคลองหลวงแพ่ง |        |              |        | ตำบลศาลาแดง |        |              |        |             |        | รวมทั้งหมด |        |       |        |
|--|----------------|--------|----------------|--------|-------|--------|---------------------|--------|------------|--------|-----------|--------|------------------|--------|-------------|--------|------------------|--------|--------------|--------|-------------|--------|--------------|--------|-------------|--------|------------|--------|-------|--------|
|  | หมู่ที่ 12     |        | หมู่ที่ 6      |        | รวม   |        | หมู่ที่ 3           |        | หมู่ที่ 4  |        | หมู่ที่ 5 |        | รวม              |        | หมู่ที่ 1   |        | รวม              |        | หมู่ที่ 7    |        | รวม         |        | หมู่ที่ 14   |        | หมู่ที่ 18  |        |            |        | รวม   |        |
|  | บ้านแพรกวังไผ่ |        | บ้านบางปลาหมึก |        |       |        | บ้านคลองแพรกบัวใหญ่ |        | บ้านท่าไผ่ |        | บ้านหมู่  |        |                  |        | บ้านศาลแก้ว |        |                  |        | บ้านคลองเจ้า |        |             |        | บ้านคลองเจ้า |        | บ้านไผ่แก้ว |        |            |        |       |        |
|  | จำนวน          | ร้อยละ | จำนวน          | ร้อยละ | จำนวน | ร้อยละ | จำนวน               | ร้อยละ | จำนวน      | ร้อยละ | จำนวน     | ร้อยละ | จำนวน            | ร้อยละ | จำนวน       | ร้อยละ | จำนวน            | ร้อยละ | จำนวน        | ร้อยละ | จำนวน       | ร้อยละ | จำนวน        | ร้อยละ | จำนวน       | ร้อยละ | จำนวน      | ร้อยละ | จำนวน | ร้อยละ |
|  | 1              | 100.0  | 1              | 100.0  | 2     | 100.0  | 1                   | 100.0  | 1          | 100.0  | 1         | 100.0  | 3                | 100.0  | 1           | 100.0  | 1                | 100.0  | 1            | 100.0  | 1           | 100.0  | 1            | 100.0  | 1           | 100.0  | 2          | 100.0  | 20    | 100.0  |
| 6.2.3 ด้านสิ่งแวดล้อม                        |                |        |                |        |       |        |                     |        |            |        |           |        |                  |        |             |        |                  |        |              |        |             |        |              |        |             |        |            |        |       |        |
| - น้อยที่สุด                                 | 0              | 0.0    | 0              | 0.0    | 0     | 0.0    | 0                   | 0.0    | 0          | 0.0    | 0         | 0.0    | 0                | 0.0    | 0           | 0.0    | 0                | 0.0    | 0            | 0.0    | 0           | 0.0    | 0            | 0.0    | 0           | 0.0    | 0          | 0.0    | 0     | 0.0    |
| - น้อย                                       | 0              | 0.0    | 0              | 0.0    | 0     | 0.0    | 0                   | 0.0    | 0          | 0.0    | 0         | 0.0    | 0                | 0.0    | 0           | 0.0    | 0                | 0.0    | 0            | 0.0    | 0           | 0.0    | 0            | 0.0    | 0           | 0.0    | 0          | 0.0    | 0     | 0.0    |
| - ปานกลาง                                    | 1              | 100.0  | 1              | 100.0  | 2     | 100.0  | 1                   | 100.0  | 1          | 100.0  | 1         | 100.0  | 3                | 100.0  | 1           | 100.0  | 1                | 100.0  | 0            | 0.0    | 0           | 0.0    | 0            | 0.0    | 1           | 100.0  | 1          | 50.0   | 13    | 65.0   |
| - มาก  | 0              | 0.0    | 0              | 0.0    | 0     | 0.0    | 0                   | 0.0    | 0          | 0.0    | 0         | 0.0    | 0                | 0.0    | 0           | 0.0    | 0                | 0.0    | 1            | 100.0  | 1           | 100.0  | 1            | 100.0  | 0           | 0.0    | 1          | 50.0   | 7     | 35.0   |
| - มากที่สุด                                  | 0              | 0.0    | 0              | 0.0    | 0     | 0.0    | 0                   | 0.0    | 0          | 0.0    | 0         | 0.0    | 0                | 0.0    | 0           | 0.0    | 0                | 0.0    | 0            | 0.0    | 0           | 0.0    | 0            | 0.0    | 0           | 0.0    | 0          | 0.0    | 0     | 0.0    |
| รวม  | 1              | 100.0  | 1              | 100.0  | 2     | 100.0  | 1                   | 100.0  | 1          | 100.0  | 1         | 100.0  | 3                | 100.0  | 1           | 100.0  | 1                | 100.0  | 1            | 100.0  | 1           | 100.0  | 1            | 100.0  | 1           | 100.0  | 2          | 100.0  | 20    | 100.0  |
| ค่าเฉลี่ย                                    | 3.00           |        | 3.00           |        | 3.00  |        | 3.00                |        | 3.00       |        | 3.00      |        | 3.00             |        | 3.00        |        | 3.00             |        | 4.00         |        | 4.00        |        | 4.00         |        | 3.00        |        | 3.50       |        | 3.35  |        |
| ค่าส่วนเบี่ยงเบนมาตรฐาน                      | 0.000          |        | 0.000          |        | 0.000 |        | 0.000               |        | 0.000      |        | 0.000     |        | 0.000            |        | 0.000       |        | 0.000            |        | 0.000        |        | 0.000       |        | 0.000        |        | 0.000       |        | 0.707      |        | 0.489 |        |
| 6.2.4 ด้านกิจกรรมชุมชนสัมพันธ์/การมีส่วนร่วม |                |        |                |        |       |        |                     |        |            |        |           |        |                  |        |             |        |                  |        |              |        |             |        |              |        |             |        |            |        |       |        |
| - น้อยที่สุด                                 | 0              | 0.0    | 0              | 0.0    | 0     | 0.0    | 0                   | 0.0    | 0          | 0.0    | 0         | 0.0    | 0                | 0.0    | 0           | 0.0    | 0                | 0.0    | 0            | 0.0    | 0           | 0.0    | 0            | 0.0    | 0           | 0.0    | 0          | 0.0    | 0     | 0.0    |
| - น้อย                                       | 0              | 0.0    | 0              | 0.0    | 0     | 0.0    | 0                   | 0.0    | 0          | 0.0    | 0         | 0.0    | 0                | 0.0    | 0           | 0.0    | 0                | 0.0    | 0            | 0.0    | 0           | 0.0    | 0            | 0.0    | 0           | 0.0    | 0          | 0.0    | 0     | 0.0    |
| - ปานกลาง                                    | 1              | 100.0  | 1              | 100.0  | 2     | 100.0  | 1                   | 100.0  | 1          | 100.0  | 1         | 100.0  | 3                | 100.0  | 1           | 100.0  | 1                | 100.0  | 0            | 0.0    | 0           | 0.0    | 0            | 0.0    | 1           | 100.0  | 1          | 50.0   | 13    | 65.0   |
| - มาก  | 0              | 0.0    | 0              | 0.0    | 0     | 0.0    | 0                   | 0.0    | 0          | 0.0    | 0         | 0.0    | 0                | 0.0    | 0           | 0.0    | 0                | 0.0    | 1            | 100.0  | 1           | 100.0  | 1            | 100.0  | 0           | 0.0    | 1          | 50.0   | 7     | 35.0   |
| - มากที่สุด                                  | 0              | 0.0    | 0              | 0.0    | 0     | 0.0    | 0                   | 0.0    | 0          | 0.0    | 0         | 0.0    | 0                | 0.0    | 0           | 0.0    | 0                | 0.0    | 0            | 0.0    | 0           | 0.0    | 0            | 0.0    | 0           | 0.0    | 0          | 0.0    | 0     | 0.0    |
| รวม  | 1              | 100.0  | 1              | 100.0  | 2     | 100.0  | 1                   | 100.0  | 1          | 100.0  | 1         | 100.0  | 3                | 100.0  | 1           | 100.0  | 1                | 100.0  | 1            | 100.0  | 1           | 100.0  | 1            | 100.0  | 1           | 100.0  | 2          | 100.0  | 20    | 100.0  |
| ค่าเฉลี่ย                                    | 3.00           |        | 3.00           |        | 3.00  |        | 3.00                |        | 3.00       |        | 3.00      |        | 3.00             |        | 3.00        |        | 3.00             |        | 4.00         |        | 4.00        |        | 4.00         |        | 3.00        |        | 3.50       |        | 3.35  |        |
| ค่าส่วนเบี่ยงเบนมาตรฐาน                      | 0.000          |        | 0.000          |        | 0.000 |        | 0.000               |        | 0.000      |        | 0.000     |        | 0.000            |        | 0.000       |        | 0.000            |        | 0.000        |        | 0.000       |        | 0.000        |        | 0.000       |        | 0.707      |        | 0.489 |        |
| 6.2.5 ด้านการดูแลสุขภาพของประชาชน            |                |        |                |        |       |        |                     |        |            |        |           |        |                  |        |             |        |                  |        |              |        |             |        |              |        |             |        |            |        |       |        |
| - น้อยที่สุด                                 | 0              | 0.0    | 0              | 0.0    | 0     | 0.0    | 0                   | 0.0    | 0          | 0.0    | 0         | 0.0    | 0                | 0.0    | 0           | 0.0    | 0                | 0.0    | 0            | 0.0    | 0           | 0.0    | 0            | 0.0    | 0           | 0.0    | 0          | 0.0    | 0     | 0.0    |
| - น้อย                                       | 0              | 0.0    | 0              | 0.0    | 0     | 0.0    | 0                   | 0.0    | 0          | 0.0    | 0         | 0.0    | 0                | 0.0    | 0           | 0.0    | 0                | 0.0    | 0            | 0.0    | 0           | 0.0    | 0            | 0.0    | 0           | 0.0    | 0          | 0.0    | 0     | 0.0    |
| - ปานกลาง                                    | 1              | 100.0  | 1              | 100.0  | 2     | 100.0  | 1                   | 100.0  | 1          | 100.0  | 1         | 100.0  | 3                | 100.0  | 1           | 100.0  | 1                | 100.0  | 0            | 0.0    | 0           | 0.0    | 0            | 0.0    | 1           | 100.0  | 1          | 50.0   | 13    | 65.0   |
| - มาก  | 0              | 0.0    | 0              | 0.0    | 0     | 0.0    | 0                   | 0.0    | 0          | 0.0    | 0         | 0.0    | 0                | 0.0    | 0           | 0.0    | 0                | 0.0    | 1            | 100.0  | 1           | 100.0  | 1            | 100.0  | 0           | 0.0    | 1          | 50.0   | 7     | 35.0   |
| - มากที่สุด                                  | 0              | 0.0    | 0              | 0.0    | 0     | 0.0    | 0                   | 0.0    | 0          | 0.0    | 0         | 0.0    | 0                | 0.0    | 0           | 0.0    | 0                | 0.0    | 0            | 0.0    | 0           | 0.0    | 0            | 0.0    | 0           | 0.0    | 0          | 0.0    | 0     | 0.0    |
| รวม  | 1              | 100.0  | 1              | 100.0  | 2     | 100.0  | 1                   | 100.0  | 1          | 100.0  | 1         | 100.0  | 3                | 100.0  | 1           | 100.0  | 1                | 100.0  | 1            | 100.0  | 1           | 100.0  | 1            | 100.0  | 1           | 100.0  | 2          | 100.0  | 20    | 100.0  |
| ค่าเฉลี่ย                                    | 3.00           |        | 3.00           |        | 3.00  |        | 3.00                |        | 3.00       |        | 3.00      |        | 3.00             |        | 3.00        |        | 3.00             |        | 4.00         |        | 4.00        |        | 4.00         |        | 3.00        |        | 3.50       |        | 3.35  |        |
| ค่าส่วนเบี่ยงเบนมาตรฐาน                      | 0.000          |        | 0.000          |        | 0.000 |        | 0.000               |        | 0.000      |        | 0.000     |        | 0.000            |        | 0.000       |        | 0.000            |        | 0.000        |        | 0.000       |        | 0.000        |        | 0.000       |        | 0.707      |        | 0.489 |        |

| รายละเอียด  | ตำบลหามแดง        |        |                |        |       |        | ตำบลท่าไข่          |        |            |        |           |        | ตำบลคลองอุดมชลจร |        |             |        | ตำบลคลองหลวงแพ่ง |        |              |        | ตำบลศาลาแดง |        |              |        |             |        | รวมทั้งหมด |        |       |        |
|---|-------------------|--------|----------------|--------|-------|--------|---------------------|--------|------------|--------|-----------|--------|------------------|--------|-------------|--------|------------------|--------|--------------|--------|-------------|--------|--------------|--------|-------------|--------|------------|--------|-------|--------|
|   | หมู่ที่ 12        |        | หมู่ที่ 6      |        | รวม   |        | หมู่ที่ 3           |        | หมู่ที่ 4  |        | หมู่ที่ 5 |        | รวม              |        | หมู่ที่ 1   |        | รวม              |        | หมู่ที่ 7    |        | รวม         |        | หมู่ที่ 14   |        | หมู่ที่ 18  |        |            |        | รวม   |        |
|   | บ้านแพรกวังชัยศรี |        | บ้านบางปลาหนัก |        |       |        | บ้านคลองแพรกบางใหญ่ |        | บ้านท่าไข่ |        | บ้านหมู่  |        |                  |        | บ้านศาลาแดง |        |                  |        | บ้านคลองเจ้า |        |             |        | บ้านคลองเจ้า |        | บ้านใหม่แถว |        |            |        |       |        |
|   | จำนวน             | ร้อยละ | จำนวน          | ร้อยละ | จำนวน | ร้อยละ | จำนวน               | ร้อยละ | จำนวน      | ร้อยละ | จำนวน     | ร้อยละ | จำนวน            | ร้อยละ | จำนวน       | ร้อยละ | จำนวน            | ร้อยละ | จำนวน        | ร้อยละ | จำนวน       | ร้อยละ | จำนวน        | ร้อยละ | จำนวน       | ร้อยละ | จำนวน      | ร้อยละ | จำนวน | ร้อยละ |
|   | 1                 | 100.0  | 1              | 100.0  | 2     | 100.0  | 1                   | 100.0  | 1          | 100.0  | 1         | 100.0  | 3                | 100.0  | 1           | 100.0  | 1                | 100.0  | 1            | 100.0  | 1           | 100.0  | 1            | 100.0  | 1           | 100.0  | 2          | 100.0  | 20    | 100.0  |
| 6.2.6 การเปิดเผยข้อมูล                                      |                   |        |                |        |       |        |                     |        |            |        |           |        |                  |        |             |        |                  |        |              |        |             |        |              |        |             |        |            |        |       |        |
| - น้อยที่สุด  | 0                 | 0.0    | 0              | 0.0    | 0     | 0.0    | 0                   | 0.0    | 0          | 0.0    | 0         | 0.0    | 0                | 0.0    | 0           | 0.0    | 0                | 0.0    | 0            | 0.0    | 0           | 0.0    | 0            | 0.0    | 0           | 0.0    | 0          | 0.0    | 0     | 0.0    |
| - น้อย  | 0                 | 0.0    | 0              | 0.0    | 0     | 0.0    | 0                   | 0.0    | 0          | 0.0    | 0         | 0.0    | 0                | 0.0    | 0           | 0.0    | 0                | 0.0    | 0            | 0.0    | 0           | 0.0    | 0            | 0.0    | 0           | 0.0    | 0          | 0.0    | 0     | 0.0    |
| - ปานกลาง   | 1                 | 100.0  | 1              | 100.0  | 2     | 100.0  | 1                   | 100.0  | 1          | 100.0  | 1         | 100.0  | 3                | 100.0  | 1           | 100.0  | 1                | 100.0  | 0            | 0.0    | 0           | 0.0    | 0            | 0.0    | 1           | 100.0  | 1          | 50.0   | 13    | 65.0   |
| - มาก   | 0                 | 0.0    | 0              | 0.0    | 0     | 0.0    | 0                   | 0.0    | 0          | 0.0    | 0         | 0.0    | 0                | 0.0    | 0           | 0.0    | 0                | 0.0    | 1            | 100.0  | 1           | 100.0  | 1            | 100.0  | 0           | 0.0    | 1          | 50.0   | 7     | 35.0   |
| - มากที่สุด   | 0                 | 0.0    | 0              | 0.0    | 0     | 0.0    | 0                   | 0.0    | 0          | 0.0    | 0         | 0.0    | 0                | 0.0    | 0           | 0.0    | 0                | 0.0    | 0            | 0.0    | 0           | 0.0    | 0            | 0.0    | 0           | 0.0    | 0          | 0.0    | 0     | 0.0    |
| - รวม   | 1                 | 100.0  | 1              | 100.0  | 2     | 100.0  | 1                   | 100.0  | 1          | 100.0  | 1         | 100.0  | 3                | 100.0  | 1           | 100.0  | 1                | 100.0  | 1            | 100.0  | 1           | 100.0  | 1            | 100.0  | 1           | 100.0  | 2          | 100.0  | 20    | 100.0  |
| ค่าเฉลี่ย   | 3.00              |        | 3.00           |        | 3.00  |        | 3.00                |        | 3.00       |        | 3.00      |        | 3.00             |        | 3.00        |        | 3.00             |        | 4.00         |        | 4.00        |        | 4.00         |        | 3.00        |        | 3.50       |        | 3.35  |        |
| ค่าส่วนเบี่ยงเบนมาตรฐาน                                     | 0.000             |        | 0.000          |        | 0.000 |        | 0.000               |        | 0.000      |        | 0.000     |        | 0.000            |        | 0.000       |        | 0.000            |        | 0.000        |        | 0.000       |        | 0.000        |        | 0.000       |        | 0.707      |        | 0.489 |        |
| 6.3 โดยภาพรวมท่านมีความพึงพอใจระดับใด                       |                   |        |                |        |       |        |                     |        |            |        |           |        |                  |        |             |        |                  |        |              |        |             |        |              |        |             |        |            |        |       |        |
| - มากที่สุด   | 0                 | 0.0    | 0              | 0.0    | 0     | 0.0    | 0                   | 0.0    | 0          | 0.0    | 0         | 0.0    | 0                | 0.0    | 0           | 0.0    | 0                | 0.0    | 0            | 0.0    | 0           | 0.0    | 0            | 0.0    | 0           | 0.0    | 0          | 0.0    | 0     | 0.0    |
| - มาก   | 0                 | 0.0    | 0              | 0.0    | 0     | 0.0    | 0                   | 0.0    | 0          | 0.0    | 0         | 0.0    | 0                | 0.0    | 0           | 0.0    | 0                | 0.0    | 1            | 100.0  | 1           | 100.0  | 1            | 100.0  | 0           | 0.0    | 1          | 50.0   | 7     | 35.0   |
| - ปานกลาง   | 1                 | 100.0  | 1              | 100.0  | 2     | 100.0  | 1                   | 100.0  | 1          | 100.0  | 1         | 100.0  | 3                | 100.0  | 1           | 100.0  | 1                | 100.0  | 0            | 0.0    | 0           | 0.0    | 0            | 0.0    | 1           | 100.0  | 1          | 50.0   | 13    | 65.0   |
| - น้อย  | 0                 | 0.0    | 0              | 0.0    | 0     | 0.0    | 0                   | 0.0    | 0          | 0.0    | 0         | 0.0    | 0                | 0.0    | 0           | 0.0    | 0                | 0.0    | 0            | 0.0    | 0           | 0.0    | 0            | 0.0    | 0           | 0.0    | 0          | 0.0    | 0     | 0.0    |
| - น้อยที่สุด  | 0                 | 0.0    | 0              | 0.0    | 0     | 0.0    | 0                   | 0.0    | 0          | 0.0    | 0         | 0.0    | 0                | 0.0    | 0           | 0.0    | 0                | 0.0    | 0            | 0.0    | 0           | 0.0    | 0            | 0.0    | 0           | 0.0    | 0          | 0.0    | 0     | 0.0    |
| - ไม่มีความคิดเห็น  | 0                 | 0.0    | 0              | 0.0    | 0     | 0.0    | 0                   | 0.0    | 0          | 0.0    | 0         | 0.0    | 0                | 0.0    | 0           | 0.0    | 0                | 0.0    | 0            | 0.0    | 0           | 0.0    | 0            | 0.0    | 0           | 0.0    | 0          | 0.0    | 0     | 0.0    |
| - รวม   | 1                 | 100.0  | 1              | 100.0  | 2     | 100.0  | 1                   | 100.0  | 1          | 100.0  | 1         | 100.0  | 3                | 100.0  | 1           | 100.0  | 1                | 100.0  | 1            | 100.0  | 1           | 100.0  | 1            | 100.0  | 1           | 100.0  | 2          | 100.0  | 20    | 100.0  |
| ค่าเฉลี่ย   | 3.00              |        | 3.00           |        | 3.00  |        | 3.00                |        | 3.00       |        | 3.00      |        | 3.00             |        | 3.00        |        | 3.00             |        | 4.00         |        | 4.00        |        | 4.00         |        | 3.00        |        | 3.50       |        | 3.35  |        |
| ค่าส่วนเบี่ยงเบนมาตรฐาน                                     | 0.000             |        | 0.000          |        | 0.000 |        | 0.000               |        | 0.000      |        | 0.000     |        | 0.000            |        | 0.000       |        | 0.000            |        | 0.000        |        | 0.000       |        | 0.000        |        | 0.000       |        | 0.707      |        | 0.489 |        |
| ส่วนที่ 7 ความเชื่อมั่น และความคิดเห็นต่อการโครงการโรงไฟฟ้า |                   |        |                |        |       |        |                     |        |            |        |           |        |                  |        |             |        |                  |        |              |        |             |        |              |        |             |        |            |        |       |        |
| 7.1 ท่านมีความเชื่อมั่นต่อระบบการจัดการด้านสิ่งแวดล้อมและ   |                   |        |                |        |       |        |                     |        |            |        |           |        |                  |        |             |        |                  |        |              |        |             |        |              |        |             |        |            |        |       |        |
| - เชื่อมั่นสูง  | 0                 | 0.0    | 0              | 0.0    | 0     | 0.0    | 0                   | 0.0    | 0          | 0.0    | 0         | 0.0    | 0                | 0.0    | 0           | 0.0    | 0                | 0.0    | 1            | 100.0  | 1           | 100.0  | 0            | 0.0    | 0           | 0.0    | 0          | 0.0    | 2     | 10.0   |
| - เชื่อมั่นพอสมควร (หากมีอุปบัติเหตุสามารถแก้ไขหรือ         | 1                 | 100.0  | 1              | 100.0  | 2     | 100.0  | 1                   | 100.0  | 1          | 100.0  | 1         | 100.0  | 3                | 100.0  | 1           | 100.0  | 1                | 100.0  | 0            | 0.0    | 0           | 0.0    | 1            | 100.0  | 1           | 100.0  | 2          | 100.0  | 18    | 90.0   |
| - ไม่มีความเชื่อมั่น (เมื่อมีอุปบัติเหตุไม่สามารถควบคุมได้) | 0                 | 0.0    | 0              | 0.0    | 0     | 0.0    | 0                   | 0.0    | 0          | 0.0    | 0         | 0.0    | 0                | 0.0    | 0           | 0.0    | 0                | 0.0    | 0            | 0.0    | 0           | 0.0    | 0            | 0.0    | 0           | 0.0    | 0          | 0.0    | 0     | 0.0    |
| - ไม่ทราบ/ไม่แน่ใจ  | 0                 | 0.0    | 0              | 0.0    | 0     | 0.0    | 0                   | 0.0    | 0          | 0.0    | 0         | 0.0    | 0                | 0.0    | 0           | 0.0    | 0                | 0.0    | 0            | 0.0    | 0           | 0.0    | 0            | 0.0    | 0           | 0.0    | 0          | 0.0    | 0     | 0.0    |
| - รวม   | 1                 | 100.0  | 1              | 100.0  | 2     | 100.0  | 1                   | 100.0  | 1          | 100.0  | 1         | 100.0  | 3                | 100.0  | 1           | 100.0  | 1                | 100.0  | 1            | 100.0  | 1           | 100.0  | 1            | 100.0  | 1           | 100.0  | 2          | 100.0  | 20    | 100.0  |
| ค่าเฉลี่ย   | 2.00              |        | 2.00           |        | 2.00  |        | 2.00                |        | 2.00       |        | 2.00      |        | 2.00             |        | 2.00        |        | 2.00             |        | 3.00         |        | 3.00        |        | 2.00         |        | 2.00        |        | 2.00       |        | 2.10  |        |
| ค่าส่วนเบี่ยงเบนมาตรฐาน                                     | 0.000             |        | 0.000          |        | 0.000 |        | 0.000               |        | 0.000      |        | 0.000     |        | 0.000            |        | 0.000       |        | 0.000            |        | 0.000        |        | 0.000       |        | 0.000        |        | 0.000       |        | 0.000      |        | 0.308 |        |

| รายละเอียด   | ตำบลนามแดง         |        |                |        |       |        | ตำบลท่าไข่          |        |            |        |           |        | ตำบลคลองอุดมชลจร |        |             |        | ตำบลคลองหลวงแพ่ง |        |              |        | ตำบลศาลาแดง |        |              |        |             |        | รวมทั้งหมด |        |     |       |
|--|--------------------|--------|----------------|--------|-------|--------|---------------------|--------|------------|--------|-----------|--------|------------------|--------|-------------|--------|------------------|--------|--------------|--------|-------------|--------|--------------|--------|-------------|--------|------------|--------|-----|-------|
|  | หมู่ที่ 12         |        | หมู่ที่ 6      |        | รวม   |        | หมู่ที่ 3           |        | หมู่ที่ 4  |        | หมู่ที่ 5 |        | รวม              |        | หมู่ที่ 1   |        | รวม              |        | หมู่ที่ 7    |        | รวม         |        | หมู่ที่ 14   |        | หมู่ที่ 18  |        |            |        | รวม |       |
|  | บ้านแพรกวังอ้ายศรี |        | บ้านบางปลาหมึก |        |       |        | บ้านคลองแพรกขาวหมู่ |        | บ้านท่าไข่ |        | บ้านหมู่  |        |                  |        | บ้านศาลาแดง |        |                  |        | บ้านคลองเจ้า |        |             |        | บ้านคลองเจ้า |        | บ้านไผ่แก้ว |        |            |        |     |       |
|  | จำนวน              | ร้อยละ | จำนวน          | ร้อยละ | จำนวน | ร้อยละ | จำนวน               | ร้อยละ | จำนวน      | ร้อยละ | จำนวน     | ร้อยละ | จำนวน            | ร้อยละ | จำนวน       | ร้อยละ | จำนวน            | ร้อยละ | จำนวน        | ร้อยละ | จำนวน       | ร้อยละ | จำนวน        | ร้อยละ | จำนวน       | ร้อยละ | จำนวน      | ร้อยละ |     |       |
|  | 1                  | 100.0  | 1              | 100.0  | 2     | 100.0  | 1                   | 100.0  | 1          | 100.0  | 1         | 100.0  | 3                | 100.0  | 1           | 100.0  | 1                | 100.0  | 1            | 100.0  | 1           | 100.0  | 1            | 100.0  | 1           | 100.0  | 2          | 100.0  | 20  | 100.0 |
| 7.2 ความคิดเห็นในภาพรวมของท่านที่มีต่อการดำเนินงานของ                                    |                    |        |                |        |       |        |                     |        |            |        |           |        |                  |        |             |        |                  |        |              |        |             |        |              |        |             |        |            |        |     |       |
| - ผลประโยชน์มากกว่าผลเสีย  | 1                  | 100.0  | 1              | 100.0  | 2     | 100.0  | 1                   | 100.0  | 1          | 100.0  | 1         | 100.0  | 3                | 100.0  | 1           | 100.0  | 1                | 100.0  | 1            | 100.0  | 1           | 100.0  | 1            | 100.0  | 1           | 100.0  | 2          | 100.0  | 20  | 100.0 |
| - ผลเสียมากกว่าผลประโยชน์  | 0                  | 0.0    | 0              | 0.0    | 0     | 0.0    | 0                   | 0.0    | 0          | 0.0    | 0         | 0.0    | 0                | 0.0    | 0           | 0.0    | 0                | 0.0    | 0            | 0.0    | 0           | 0.0    | 0            | 0.0    | 0           | 0.0    | 0          | 0.0    | 0   | 0.0   |
| - ไม่แสดงความคิดเห็น   | 0                  | 0.0    | 0              | 0.0    | 0     | 0.0    | 0                   | 0.0    | 0          | 0.0    | 0         | 0.0    | 0                | 0.0    | 0           | 0.0    | 0                | 0.0    | 0            | 0.0    | 0           | 0.0    | 0            | 0.0    | 0           | 0.0    | 0          | 0.0    | 0   | 0.0   |
| รวม  | 1                  | 100.0  | 1              | 100.0  | 2     | 100.0  | 1                   | 100.0  | 1          | 100.0  | 1         | 100.0  | 3                | 100.0  | 1           | 100.0  | 1                | 100.0  | 1            | 100.0  | 1           | 100.0  | 1            | 100.0  | 1           | 100.0  | 2          | 100.0  | 20  | 100.0 |
| ผลประโยชน์มากกว่าผลเสีย เพราะ  |                    |        |                |        |       |        |                     |        |            |        |           |        |                  |        |             |        |                  |        |              |        |             |        |              |        |             |        |            |        |     |       |
| - เกิดความมั่นคงด้านพลังงาน  | 0                  | 0.0    | 0              | 0.0    | 0     | 0.0    | 1                   | 100.0  | 0          | 0.0    | 0         | 0.0    | 1                | 33.3   | 0           | 0.0    | 0                | 0.0    | 0            | 0.0    | 0           | 0.0    | 0            | 0.0    | 0           | 0.0    | 0          | 0.0    | 3   | 15.0  |
| - มีกองทุนพัฒนาไฟฟ้า   | 0                  | 0.0    | 0              | 0.0    | 0     | 0.0    | 0                   | 0.0    | 0          | 0.0    | 0         | 0.0    | 0                | 0.0    | 0           | 0.0    | 0                | 0.0    | 1            | 100.0  | 1           | 100.0  | 0            | 0.0    | 0           | 0.0    | 0          | 0.0    | 1   | 5.0   |
| - มีการติดตามด้านผลกระทบต่อเนื่อง  | 0                  | 0.0    | 0              | 0.0    | 0     | 0.0    | 0                   | 0.0    | 1          | 100.0  | 1         | 100.0  | 2                | 66.7   | 0           | 0.0    | 0                | 0.0    | 0            | 0.0    | 0           | 0.0    | 0            | 0.0    | 0           | 0.0    | 0          | 0.0    | 2   | 10.0  |
| - มีกิจกรรมมาสนับสนุนชุมชน   | 0                  | 0.0    | 0              | 0.0    | 0     | 0.0    | 0                   | 0.0    | 0          | 0.0    | 0         | 0.0    | 0                | 0.0    | 0           | 0.0    | 0                | 0.0    | 0            | 0.0    | 0           | 0.0    | 0            | 0.0    | 1           | 100.0  | 1          | 50.0   | 2   | 10.0  |
| - มีความมั่นคงด้านพลังงาน  | 0                  | 0.0    | 0              | 0.0    | 0     | 0.0    | 0                   | 0.0    | 0          | 0.0    | 0         | 0.0    | 0                | 0.0    | 0           | 0.0    | 0                | 0.0    | 0            | 0.0    | 0           | 0.0    | 0            | 0.0    | 0           | 0.0    | 0          | 0.0    | 1   | 5.0   |
| - มีงบในการพัฒนาชุมชน  | 0                  | 0.0    | 0              | 0.0    | 0     | 0.0    | 0                   | 0.0    | 0          | 0.0    | 0         | 0.0    | 0                | 0.0    | 1           | 100.0  | 1                | 100.0  | 0            | 0.0    | 0           | 0.0    | 0            | 0.0    | 0           | 0.0    | 0          | 0.0    | 3   | 15.0  |
| - เศรษฐกิจในชุมชนดีขึ้น  | 0                  | 0.0    | 1              | 100.0  | 1     | 50.0   | 0                   | 0.0    | 0          | 0.0    | 0         | 0.0    | 0                | 0.0    | 0           | 0.0    | 0                | 0.0    | 0            | 0.0    | 0           | 0.0    | 1            | 100.0  | 0           | 0.0    | 1          | 50.0   | 4   | 20.0  |
| - สร้างงานสร้างอาชีพ   | 1                  | 100.0  | 0              | 0.0    | 1     | 50.0   | 0                   | 0.0    | 0          | 0.0    | 0         | 0.0    | 0                | 0.0    | 0           | 0.0    | 0                | 0.0    | 0            | 0.0    | 0           | 0.0    | 0            | 0.0    | 0           | 0.0    | 0          | 0.0    | 4   | 20.0  |
| รวม  | 1                  | 100.0  | 1              | 100.0  | 2     | 100.0  | 1                   | 100.0  | 1          | 100.0  | 1         | 100.0  | 3                | 100.0  | 1           | 100.0  | 1                | 100.0  | 1            | 100.0  | 1           | 100.0  | 1            | 100.0  | 1           | 100.0  | 2          | 100.0  | 20  | 100.0 |
| 7.3 ข้อเสนอแนะอื่นๆ เกี่ยวกับโครงการโรงไฟฟ้านครเนื่องเขต                                 |                    |        |                |        |       |        |                     |        |            |        |           |        |                  |        |             |        |                  |        |              |        |             |        |              |        |             |        |            |        |     |       |
| - สนับสนุนกิจกรรมกับทางวัดและโรงเรียน  | 0                  | 0.0    | 0              | 0.0    | 0     | 0.0    | 0                   | 0.0    | 0          | 0.0    | 0         | 0.0    | 0                | 0.0    | 0           | 0.0    | 0                | 0.0    | 0            | 0.0    | 0           | 0.0    | 0            | 0.0    | 0           | 0.0    | 0          | 0.0    | 1   | 4.3   |
| - สนับสนุนกิจกรรมตามประเพณีต่าง ๆ ที่ทางชุมชนจัด   | 1                  | 50.0   | 0              | 0.0    | 1     | 50.0   | 0                   | 0.0    | 0          | 0.0    | 0         | 0.0    | 0                | 0.0    | 0           | 0.0    | 0                | 0.0    | 0            | 0.0    | 0           | 0.0    | 0            | 0.0    | 0           | 0.0    | 0          | 0.0    | 1   | 4.3   |
| - สนับสนุนงบให้กับหมู่บ้านที่ใกล้โครงการโดยตรง   | 1                  | 50.0   | 0              | 0.0    | 1     | 50.0   | 1                   | 50.0   | 0          | 0.0    | 0         | 0.0    | 1                | 25.0   | 0           | 0.0    | 0                | 0.0    | 0            | 0.0    | 0           | 0.0    | 0            | 0.0    | 0           | 0.0    | 0          | 0.0    | 2   | 8.8   |
| - สนับสนุนด้านการกีฬาและสนามเด็กเล่นในชุมชน  | 0                  | 0.0    | 0              | 0.0    | 0     | 0.0    | 0                   | 0.0    | 0          | 0.0    | 0         | 0.0    | 0                | 0.0    | 0           | 0.0    | 0                | 0.0    | 0            | 0.0    | 0           | 0.0    | 1            | 100.0  | 1           | 50.0   | 2          | 66.7   | 2   | 8.8   |
| - สนับสนุนด้านการศึกษา   | 0                  | 0.0    | 0              | 0.0    | 0     | 0.0    | 0                   | 0.0    | 0          | 0.0    | 1         | 100.0  | 1                | 25.0   | 1           | 50.0   | 1                | 50.0   | 0            | 0.0    | 0           | 0.0    | 0            | 0.0    | 1           | 50.0   | 1          | 33.3   | 4   | 17.4  |
| - สนับสนุนด้านทักษะอาชีพหรือศูนย์การเรียนรู้ให้กับ                                       | 0                  | 0.0    | 0              | 0.0    | 0     | 0.0    | 0                   | 0.0    | 0          | 0.0    | 0         | 0.0    | 0                | 0.0    | 0           | 0.0    | 0                | 0.0    | 0            | 0.0    | 0           | 0.0    | 0            | 0.0    | 0           | 0.0    | 0          | 0.0    | 1   | 4.3   |
| - สนับสนุนด้านสาธารณสุขในชุมชนมากขึ้น  | 0                  | 0.0    | 0              | 0.0    | 0     | 0.0    | 0                   | 0.0    | 0          | 0.0    | 0         | 0.0    | 0                | 0.0    | 0           | 0.0    | 0                | 0.0    | 0            | 0.0    | 0           | 0.0    | 0            | 0.0    | 0           | 0.0    | 0          | 0.0    | 1   | 4.3   |
| - สนับสนุนอุปกรณ์ถังขยะยังชีพแก่คนพิการและผู้ป่วยจิต                                     | 0                  | 0.0    | 0              | 0.0    | 0     | 0.0    | 1                   | 50.0   | 0          | 0.0    | 0         | 0.0    | 0                | 0.0    | 1           | 25.0   | 1                | 50.0   | 1            | 50.0   | 0           | 0.0    | 0            | 0.0    | 0           | 0.0    | 0          | 0.0    | 3   | 13.0  |
| - อยากให้กองทุนโรงไฟฟ้ามาดูแลในส่วนของชุมชนที่อยู่ติดโรงไฟฟ้า                            | 0                  | 0.0    | 0              | 0.0    | 0     | 0.0    | 0                   | 0.0    | 0          | 0.0    | 0         | 0.0    | 0                | 0.0    | 0           | 0.0    | 0                | 0.0    | 0            | 0.0    | 0           | 0.0    | 0            | 0.0    | 0           | 0.0    | 0          | 0.0    | 1   | 4.3   |
| - อยากให้มาดูแลพื้นที่ที่อยู่บริเวณโรงไฟฟ้าบ้างมารับฟังความคิดเห็นและแก้ปัญหาที่ทางชุมชน | 0                  | 0.0    | 0              | 0.0    | 0     | 0.0    | 0                   | 0.0    | 0          | 0.0    | 0         | 0.0    | 0                | 0.0    | 0           | 0.0    | 0                | 0.0    | 0            | 0.0    | 0           | 0.0    | 0            | 0.0    | 0           | 0.0    | 0          | 0.0    | 1   | 4.3   |
| - อยากให้สนับสนุนกิจกรรมที่มีอยู่อย่างสม่ำเสมอและต่อเนื่อง                               | 0                  | 0.0    | 0              | 0.0    | 0     | 0.0    | 0                   | 0.0    | 1          | 100.0  | 0         | 0.0    | 1                | 25.0   | 0           | 0.0    | 0                | 0.0    | 1            | 100.0  | 1           | 100.0  | 0            | 0.0    | 0           | 0.0    | 0          | 0.0    | 6   | 26.2  |
| รวม  | 2                  | 100.0  | 0              | 0.0    | 2     | 100.0  | 2                   | 100.0  | 1          | 100.0  | 1         | 100.0  | 4                | 100.0  | 2           | 100.0  | 2                | 100.0  | 1            | 100.0  | 1           | 100.0  | 1            | 100.0  | 2           | 100.0  | 3          | 100.0  | 23  | 100.0 |



ที่ ๕. บทบาทของวารสารศึกษาค้นคว้าทางคณิตศาสตร์ในท้องถิ่น ท่ามกลางชนบทเมืองเบต อำเภอเมือง จังหวัดยะลา

[illegible]

[illegible]

การดำเนินงานโครงการฯ ได้ดำเนินการตามแผนงานที่กำหนดไว้ โดยมีการประชุมติดตามความก้าวหน้าของโครงการฯ เป็นประจำ และมีการรายงานผลการดำเนินงานต่อคณะกรรมการโครงการฯ อย่างสม่ำเสมอ

<sup>๕๕</sup> เช่น แบบทดสอบการวัดความสามารถด้านทศนิยมโดยคิดค่าเฉลี่ยของผลต่างของผลต่างเกณฑ์ของแต่ละข้อ

[illegible]



ฉบับนี้เผยแพร่ตามมติของคณะกรรมการกฤษฎีกา กระทรวงมหาดไทย เมื่อวันที่ 25/1/2561

ข้อมูลการร้องเรียนทางคดีของบุคคลภายนอกที่มีผลกระทบต่อสิทธิเสรีภาพของประชาชน

ที่ตั้ง: บริเวณบริเวณสวนสาธารณะหน้าหอไอไฟท์, ย่านคลองจั่น กรุงเทพมหานคร

[illegible]



คณะกรรมการการเลือกตั้ง (กกต.) และคณะกรรมการป้องกันและปราบปรามการทุจริตแห่งชาติ (ปปช.)

[illegible]

คณะกรรมการการเลือกตั้ง (กกต.) มีมติเมื่อวันที่ 25 มิถุนายน 2562 เห็นชอบร่างกฎหมายว่าด้วยการเลือกตั้งสมาชิกสภาผู้แทนราษฎรและสมาชิกวุฒิสภา (ร่าง พ.ร.บ.เลือกตั้ง ส.ส. และ ส.ว.)

*การดำเนินงานตามแผนพัฒนาคุณภาพชีวิตของประชาชนในจังหวัดภูเก็ต ประจำปีงบประมาณ พ.ศ.๒๕๖๓*

ผู้ตั้ง: ระบบบริหารงานบุคคลทางธรรมนิกซ์สำนักงานไฟฟ้าชิลี, สำนักกลางของหน่วยงาน, สำนักกลางเมือง, สำนักงานอธิบดีบริหาร

[illegible]



[illegible]



[illegible]







|                |                     |  |
|----------------|---------------------|--|
| คำขวัญโรงเรียน | ทำงานอย่างมีความสุข |  |
|----------------|---------------------|--|

[illegible]



ข้อมูลทางสถิติเกี่ยวกับความถี่ของการเกิดอุบัติเหตุจราจรในกรุงเทพมหานคร

| คำบวช/จะเขียน | คำบวช/จะเขียน(คำ) |  |
|---------------|-------------------|--|
|---------------|-------------------|--|

[illegible]



ผลงานเขียนโดยศาสตราจารย์ ดร. วิฑูรย์ เลี่ยนจำเริญ และคณะผู้เรียบเรียง: ปาริชาติ 2547

ค่าคงที่การเคลื่อนที่ของอนุภาคในสนามแม่เหล็กไฟฟ้าสามารถคำนวณได้จากสมการต่อไปนี้

ผู้ใดจะขอประกอบกิจการอุตสาหกรรมเกี่ยวกับพลังงานไฟฟ้า ก๊าซ ความร้อน น้ำประปา ขยะมูลฝอย หรือของเสียอันตราย จะต้องปฏิบัติตามเงื่อนไขที่กำหนดไว้ในกฎหมายว่าด้วยการประกอบกิจการอุตสาหกรรมเกี่ยวกับพลังงานไฟฟ้า ก๊าซ ความร้อน น้ำประปา ขยะมูลฝอย หรือของเสียอันตราย

[illegible]

## ภาคผนวก ข.2-56

---

ข้อมูลสาเหตุการป่วยของผู้ป่วยนอก 10 อันดับ

ประจำปี พ.ศ. 2567

**ALS Laboratory Group (Thailand) Co., Ltd.**

104 Phatthanakan 40, Phatthanakan Rd.,  
Khwaeng Phatthanakan, Khet Suan Luang

Bangkok 10250 Thailand

T +66 2 760 3000 E +66 2 760 3197



right solutions.  
right partner.

ที่ ALS MS 2025/0140

วันที่ 9 มกราคม พ.ศ. 2568

เรื่อง ขอความอนุเคราะห์เก็บรวบรวมข้อมูลสาธารณสุขของประชาชน ในเขตพื้นที่อำเภอเมืองฉะเชิงเทรา  
จังหวัดฉะเชิงเทรา ระหว่างเดือนมกราคม-ธันวาคม พ.ศ.2567

เรียน ผู้อำนวยการสำนักงานสาธารณสุขอำเภอเมืองฉะเชิงเทรา

ตามที่โครงการโรงไฟฟ้านครเนื่องเขต บริษัท กัลฟ์ เจพี เอ็นเอ็นเค จำกัด ว่าจ้าง บริษัท เอแอลเอส แลบอราทอรี กรุ๊ป (ประเทศไทย) จำกัด ให้ดำเนินการจัดทำรายงานผลการปฏิบัติตามมาตรการป้องกันและแก้ไขผลกระทบสิ่งแวดล้อม และมาตรการติดตามตรวจสอบผลกระทบสิ่งแวดล้อม ในเขตอำเภอเมืองฉะเชิงเทรา จังหวัดฉะเชิงเทรา ประจำปี 2567 นั้น

ในการนี้ บริษัทฯ ขอความอนุเคราะห์ข้อมูลสาธารณสุขของประชาชน ระหว่างเดือนมกราคม - ธันวาคม พ.ศ. 2567 โดยรวบรวมสถิติรายงานข้อมูลผู้ป่วยนอกตามกลุ่ม 21 กลุ่มโรค (แบบ รง. 504) จากโรงพยาบาลส่งเสริมสุขภาพตำบล ในหน่วยงานกำกับดูแลของท่าน จำนวน 11 พื้นที่ บริษัทฯ หวังในความอนุเคราะห์จากท่านเป็นอย่างยิ่ง และขอขอบคุณท่านล่วงหน้า มา ณ โอกาสนี้ รายละเอียดดังสิ่งที่แนบมาด้วย 1)

จึงเรียนมาเพื่อโปรดพิจารณา

ขอแสดงความนับถือ

ภกณก รัตติเดช

(นางสาวกรรณก รัตติเดช)

ผู้รับผิดชอบจัดทำรายงาน

บริษัท เอแอลเอส แลบอราทอรี กรุ๊ป (ประเทศไทย) จำกัด

สามารถส่งเอกสารดังกล่าวมาได้ ที่ :

1. E-mail: konkanok.ratidech@alsglobal.com
2. บริษัท เอแอลเอส แลบอราทอรี กรุ๊ป (ประเทศไทย) จำกัด  
104 ซ. พัฒนาการ 40 ถ. พัฒนาการ แขวงพัฒนาการ  
เขตสวนหลวง กรุงเทพฯ 10250  
ติดต่อ หมายเลขโทรศัพท์ 062-910-8550

สถิติรายงานข้อมูลผู้ป่วยนอกตามกลุ่ม 21 กลุ่มโรค (รง 504) ของโรงพยาบาลส่งเสริมสุขภาพตำบล  
ในเขตพื้นที่อำเภอเมืองฉะเชิงเทรา จำนวน 11 พื้นที่ ดังนี้

| ลำดับที่ | พื้นที่   |
|----------|---|
| 1        | โรงพยาบาลส่งเสริมสุขภาพตำบลท่าไข่               |
| 2        | โรงพยาบาลส่งเสริมสุขภาพตำบลบ้านคลองนครเนื่องเขต |
| 3        | โรงพยาบาลส่งเสริมสุขภาพตำบลวังตะเคียน           |
| 4        | โรงพยาบาลส่งเสริมสุขภาพตำบลหนามแดง              |
| 5        | โรงพยาบาลส่งเสริมสุขภาพตำบลบางเตย               |
| 6        | โรงพยาบาลส่งเสริมสุขภาพตำบลโสธร                 |
| 7        | โรงพยาบาลส่งเสริมสุขภาพตำบลบางขวัญ              |
| 8        | โรงพยาบาลส่งเสริมสุขภาพตำบลคลองเปรง             |
| 9        | โรงพยาบาลส่งเสริมสุขภาพตำบลบางกะไห              |
| 10       | โรงพยาบาลส่งเสริมสุขภาพตำบลหลวงแพ่ง             |
| 11       | โรงพยาบาลส่งเสริมสุขภาพตำบลคลองอุดมชลจร         |





ที่ ALS MS 2025/0141

วันที่ 9 มกราคม พ.ศ. 2568

เรื่อง ขอบความอนุเคราะห์เก็บรวบรวมข้อมูลสาธารณสุขของประชาชน  
โรงพยาบาลส่งเสริมสุขภาพตำบลศาลาแดง ประจำปี 2567

เรียน ผู้อำนวยการโรงพยาบาลส่งเสริมสุขภาพตำบลศาลาแดง

ตามที่ โครงการโรงไฟฟ้านครเนื่องเขต บริษัท กัลฟ์ เจพี เอ็นเอ็นเค จำกัด ว่าจ้าง บริษัท  
เอแอลเอส แลบบอราทอรี กรุ๊ป (ประเทศไทย) จำกัด ให้ดำเนินการจัดทำรายงานผลการปฏิบัติตามมาตรการป้องกัน  
และแก้ไขผลกระทบสิ่งแวดล้อม และมาตรการติดตามตรวจสอบผลกระทบสิ่งแวดล้อม ในเขตจังหวัดฉะเชิงเทรา  
ประจำปี 2567 นั้น

ในการนี้ บริษัทฯ ขอบความอนุเคราะห์สิทธิรายงานข้อมูลผู้ป่วยนอกตามกลุ่ม 21 กลุ่มโรค (รง 504)  
ของโรงพยาบาลส่งเสริมสุขภาพตำบลศาลาแดง ระหว่างเดือนมกราคม - ธันวาคม พ.ศ. 2567 บริษัทฯ หวังใน  
ความอนุเคราะห์จากท่านเป็นอย่างยิ่ง และขอขอบคุณท่านล่วงหน้า มา ณ โอกาสนี้

จึงเรียนมาเพื่อโปรดพิจารณา

ขอแสดงความนับถือ

**กนก รัตติเดช**

(นางสาวกรกนก รัตติเดช)

ผู้รับผิดชอบจัดทำรายงาน

บริษัท เอแอลเอส แลบบอราทอรี กรุ๊ป (ประเทศไทย)

สามารถส่งเอกสารดังกล่าวมาได้ ที่ :

1. **E-mail:** [konkanok.ratidech@alsglobal.com](mailto:konkanok.ratidech@alsglobal.com)
2. บริษัท เอแอลเอส แลบบอราทอรี กรุ๊ป (ประเทศไทย) จำกัด  
104 ซ. พัฒนาการ 40 ถ. พัฒนาการ แขวงพัฒนาการ  
เขตสวนหลวง กรุงเทพฯ 10250  
ติดต่อ หมายเลขโทรศัพท์ 062-910-8550

## สาเหตุการป่วยของผู้ป่วยนอก 10 อันดับแรก ประจำปี พ.ศ. 2566

### โรงพยาบาลส่งเสริมสุขภาพตำบลท่าไข่

สาเหตุการป่วยของผู้ป่วยนอกตามกลุ่มโรค 10 อันดับแรก โรงพยาบาลส่งเสริมสุขภาพตำบลท่าไข่ ปีงบประมาณ 2566

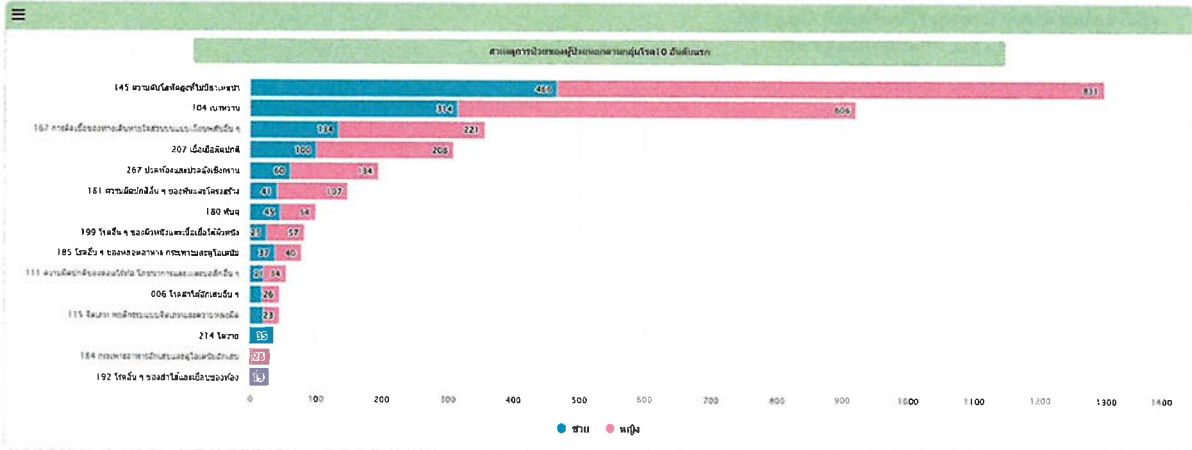

ที่มา : ระบบ Health Data Center กระทรวงสาธารณสุข, สืบค้นข้อมูลเมื่อวันที่ 31 ธันวาคม พ.ศ. 2566

## สาเหตุการป่วยของผู้ป่วยนอก 10 อันดับแรก ประจำปี พ.ศ. 2566

### โรงพยาบาลส่งเสริมสุขภาพตำบลคลองนครเนื่องเขต

สาเหตุการป่วยของผู้ป่วยนอกตามกลุ่มโรค 10 อันดับแรก โรงพยาบาลส่งเสริมสุขภาพตำบลคลองนครเนื่องเขต ปีงบประมาณ 2566

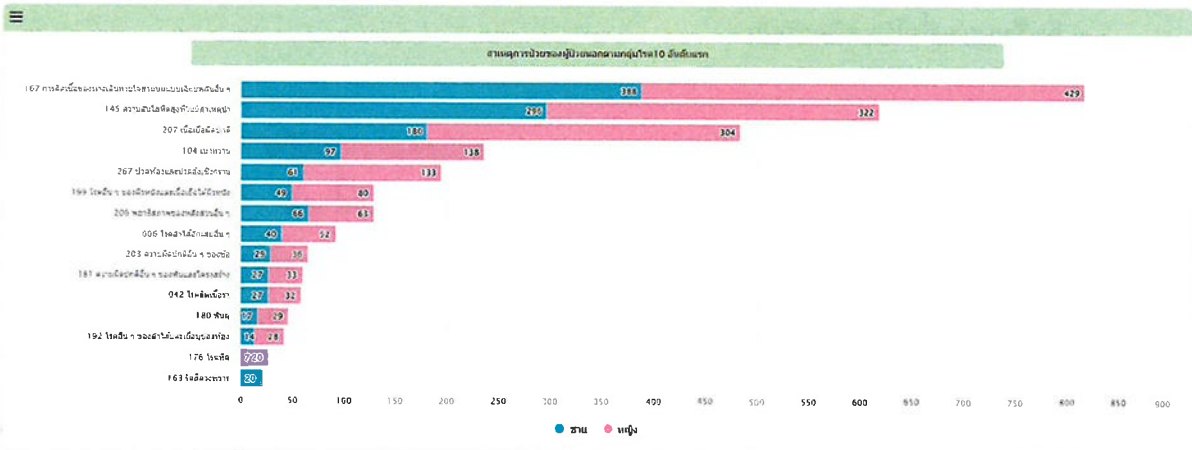

ที่มา : ระบบ Health Data Center กระทรวงสาธารณสุข, สืบค้นข้อมูลเมื่อวันที่ 31 ธันวาคม พ.ศ. 2566

## สาเหตุการป่วยของผู้ป่วยนอก 10 อันดับแรก ประจำปี พ.ศ. 2566

### โรงพยาบาลส่งเสริมสุขภาพตำบลวังตะเคียน

สาเหตุการป่วยของผู้ป่วยนอกตามกลุ่มโรค 10 อันดับแรก โรงพยาบาลส่งเสริมสุขภาพตำบลวังตะเคียน ปีงบประมาณ 2566

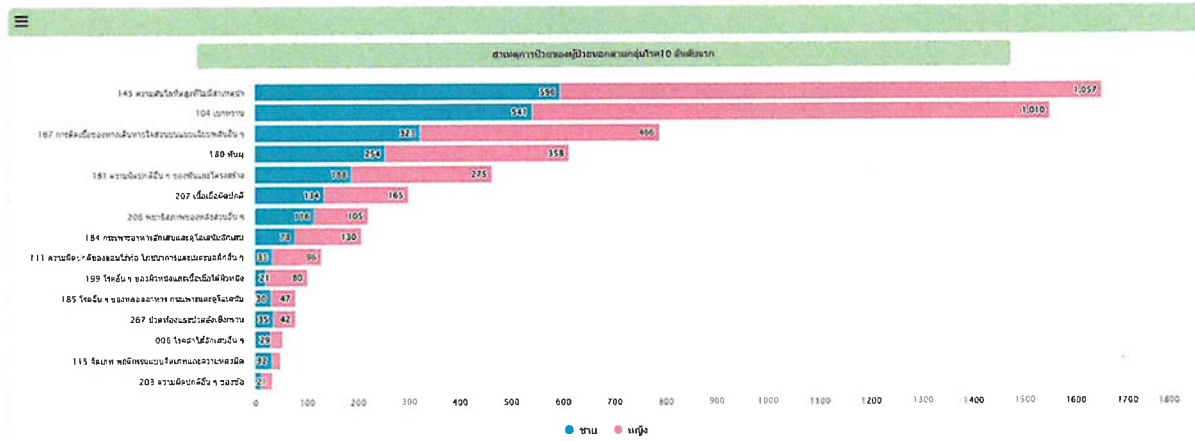

ที่มา : ระบบ Health Data Center กระทรวงสาธารณสุข, สืบค้นข้อมูลเมื่อวันที่ 31 ธันวาคม พ.ศ. 2566

## สาเหตุการป่วยของผู้ป่วยนอก 10 อันดับแรก ประจำปี พ.ศ. 2566

### โรงพยาบาลส่งเสริมสุขภาพตำบลหนามแดง

สาเหตุการป่วยของผู้ป่วยนอกตามกลุ่มโรค 10 อันดับแรก โรงพยาบาลส่งเสริมสุขภาพตำบลหนามแดง ปีงบประมาณ 2566

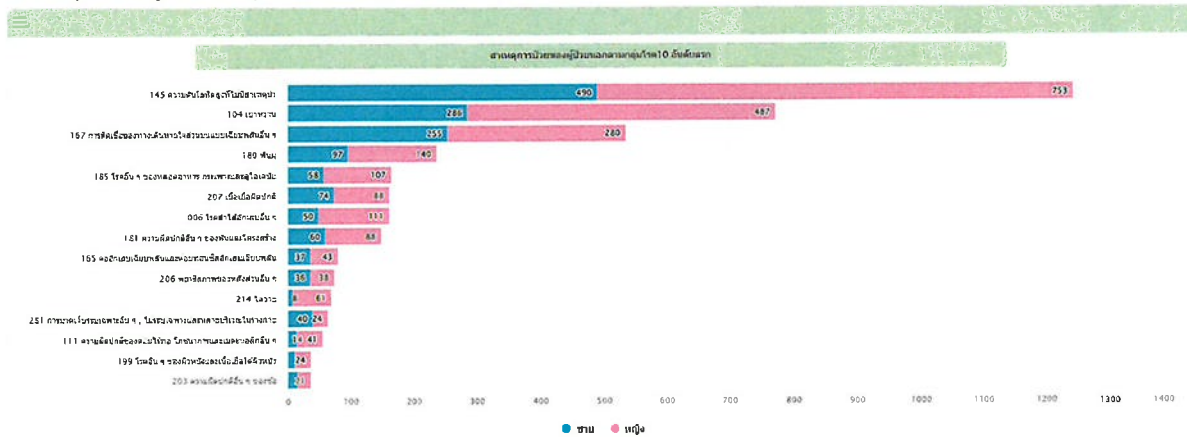

ที่มา : ระบบ Health Data Center กระทรวงสาธารณสุข, สืบค้นข้อมูลเมื่อวันที่ 31 ธันวาคม พ.ศ. 2566

## สาเหตุการป่วยของผู้ป่วยนอก 10 อันดับแรก ประจำปี พ.ศ. 2566

### โรงพยาบาลส่งเสริมสุขภาพตำบลบางเตย

☒ สาเหตุการป่วยของผู้ป่วยนอกตามกลุ่มโรค 10 อันดับแรก โรงพยาบาลส่งเสริมสุขภาพตำบลบางเตย ปีงบประมาณ 2566

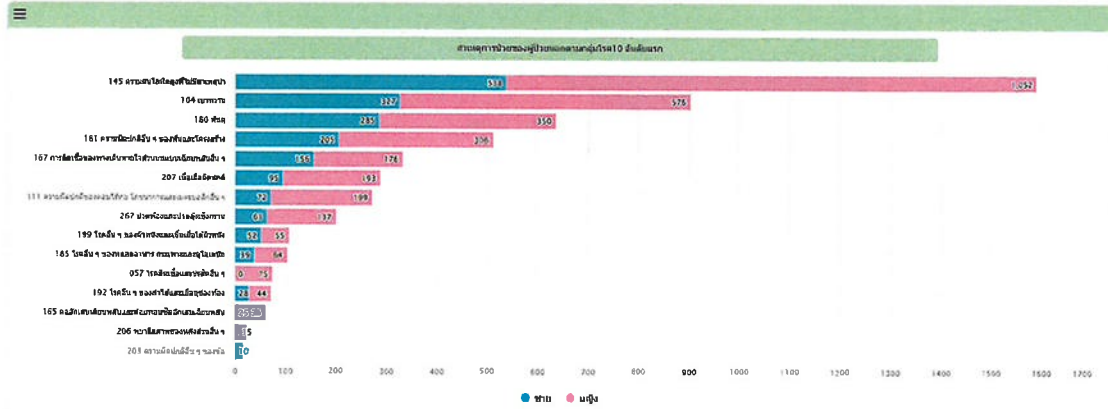

ที่มา : ระบบ Health Data Center กระทรวงสาธารณสุข, สืบค้นข้อมูลเมื่อวันที่ 31 ธันวาคม พ.ศ. 2566

## สาเหตุการป่วยของผู้ป่วยนอก 10 อันดับแรก ประจำปี พ.ศ. 2566

### โรงพยาบาลส่งเสริมสุขภาพตำบลโสธร

☒ สาเหตุการป่วยของผู้ป่วยนอกตามกลุ่มโรค 10 อันดับแรก โรงพยาบาลส่งเสริมสุขภาพตำบลโสธร ปีงบประมาณ 2566

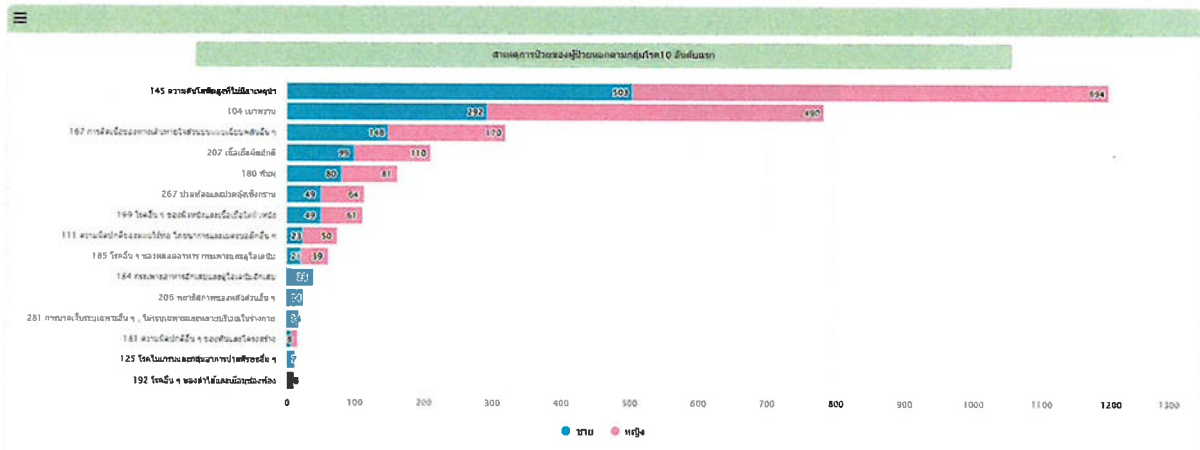

ที่มา : ระบบ Health Data Center กระทรวงสาธารณสุข, สืบค้นข้อมูลเมื่อวันที่ 31 ธันวาคม พ.ศ. 2566



## สาเหตุการป่วยของผู้ป่วยนอก 10 อันดับแรก ประจำปี พ.ศ. 2566

### โรงพยาบาลส่งเสริมสุขภาพตำบลบางขวัญ

สาเหตุการป่วยของผู้ป่วยนอกตามกลุ่มโรค 10 อันดับแรก โรงพยาบาลส่งเสริมสุขภาพตำบลบางขวัญ ปีงบประมาณ 2566

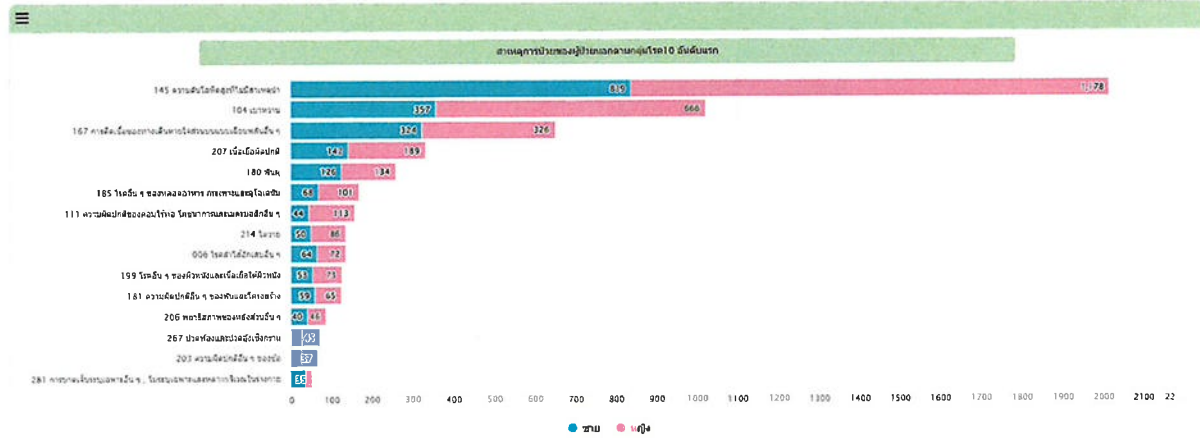

ที่มา : ระบบ Health Data Center กระทรวงสาธารณสุข, สืบค้นข้อมูลเมื่อวันที่ 31 ธันวาคม พ.ศ. 2566

## สาเหตุการป่วยของผู้ป่วยนอก 10 อันดับแรก ประจำปี พ.ศ. 2566

### โรงพยาบาลส่งเสริมสุขภาพตำบลคลองเปรง

สาเหตุการป่วยของผู้ป่วยนอกตามกลุ่มโรค 10 อันดับแรก โรงพยาบาลส่งเสริมสุขภาพตำบลคลองเปรง ปีงบประมาณ 2566

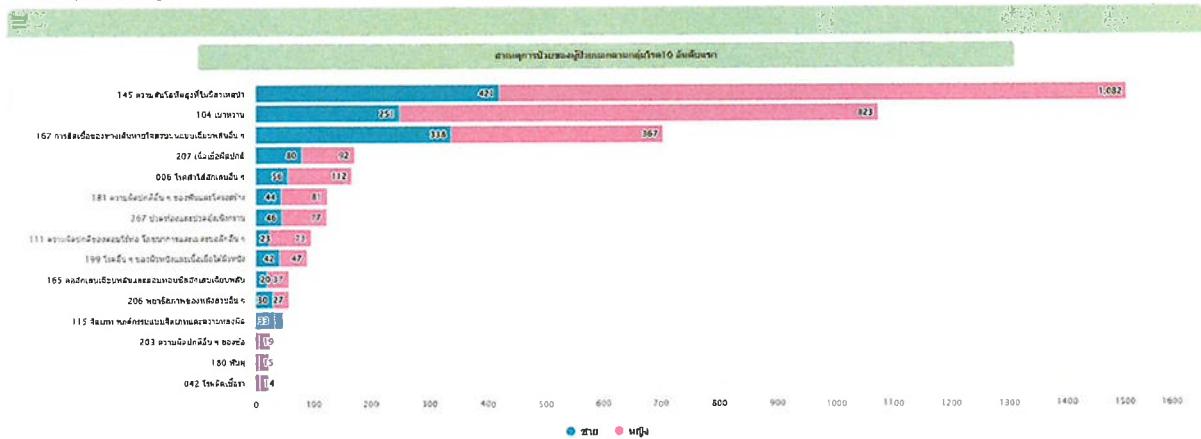

ที่มา : ระบบ Health Data Center กระทรวงสาธารณสุข, สืบค้นข้อมูลเมื่อวันที่ 31 ธันวาคม พ.ศ. 2566

## สาเหตุการป่วยของผู้ป่วยนอก 10 อันดับแรก ประจำปี พ.ศ. 2566

### โรงพยาบาลส่งเสริมสุขภาพตำบลบางกะไห

สาเหตุการป่วยของผู้ป่วยนอกตามกลุ่มโรค 10 อันดับแรก โรงพยาบาลส่งเสริมสุขภาพตำบลบางกะไห ปีงบประมาณ 2566

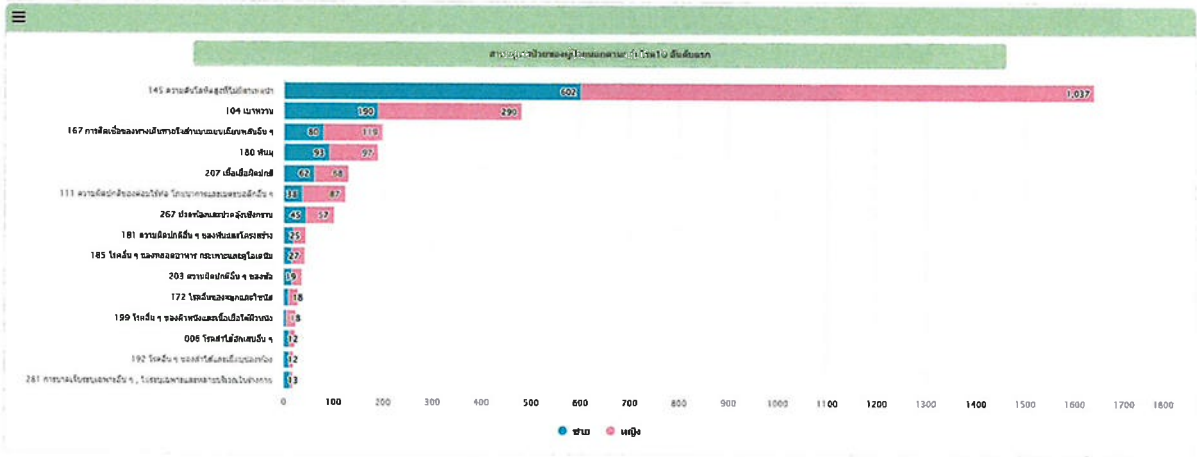

ที่มา : ระบบ Health Data Center กระทรวงสาธารณสุข, สืบค้นข้อมูลเมื่อวันที่ 31 ธันวาคม พ.ศ. 2566

## สาเหตุการป่วยของผู้ป่วยนอก 10 อันดับแรก ประจำปี พ.ศ. 2566

### โรงพยาบาลส่งเสริมสุขภาพตำบลคลองหลวงแพ่ง

สาเหตุการป่วยของผู้ป่วยนอกตามกลุ่มโรค 10 อันดับแรก โรงพยาบาลส่งเสริมสุขภาพตำบลคลองหลวงแพ่ง ปีงบประมาณ 2566

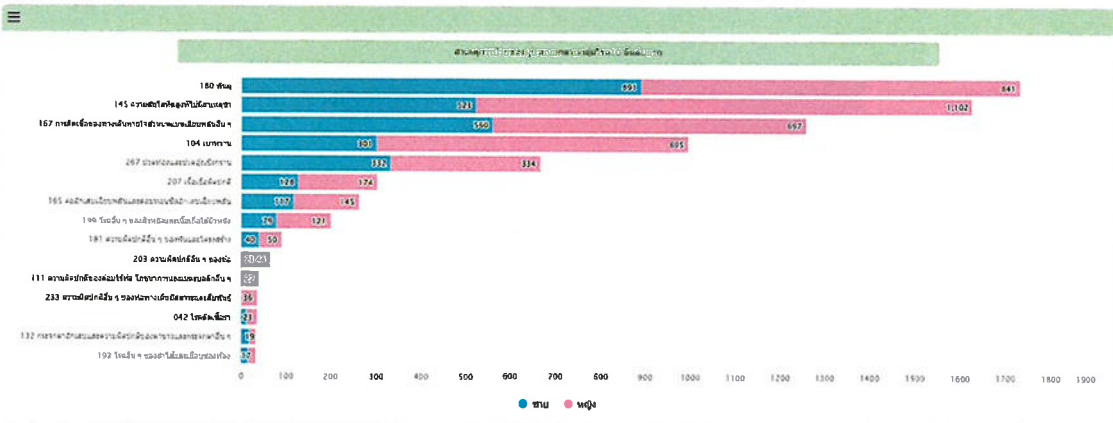

ที่มา : ระบบ Health Data Center กระทรวงสาธารณสุข, สืบค้นข้อมูลเมื่อวันที่ 31 ธันวาคม พ.ศ. 2566

## สาเหตุการป่วยของผู้ป่วยนอก 10 อันดับแรก ประจำปี พ.ศ. 2566

### โรงพยาบาลส่งเสริมสุขภาพตำบลคลองอุดมชลจร

III สาเหตุการป่วยของผู้ป่วยนอกตามกลุ่มโรค 10 อันดับแรก โรงพยาบาลส่งเสริมสุขภาพตำบลคลองอุดมชลจร ปีงบประมาณ 2566

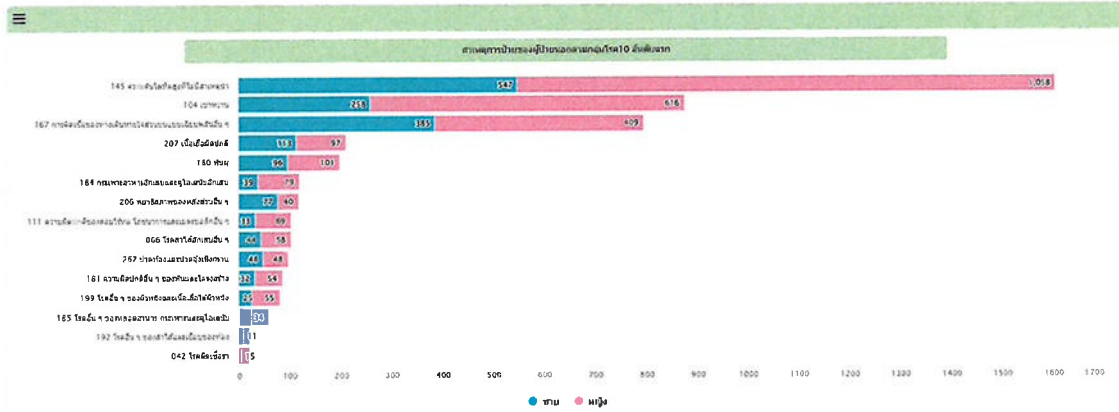

ที่มา : ระบบ Health Data Center กระทรวงสาธารณสุข, สืบค้นข้อมูลเมื่อวันที่ 31 ธันวาคม พ.ศ. 2566

## สาเหตุการป่วยของผู้ป่วยนอก 10 อันดับแรก ประจำปี พ.ศ. 2566

### โรงพยาบาลส่งเสริมสุขภาพตำบลศาลาแดง

III สาเหตุการป่วยของผู้ป่วยนอกตามกลุ่มโรค 10 อันดับแรก โรงพยาบาลส่งเสริมสุขภาพตำบลศาลาแดง ปีงบประมาณ 2566

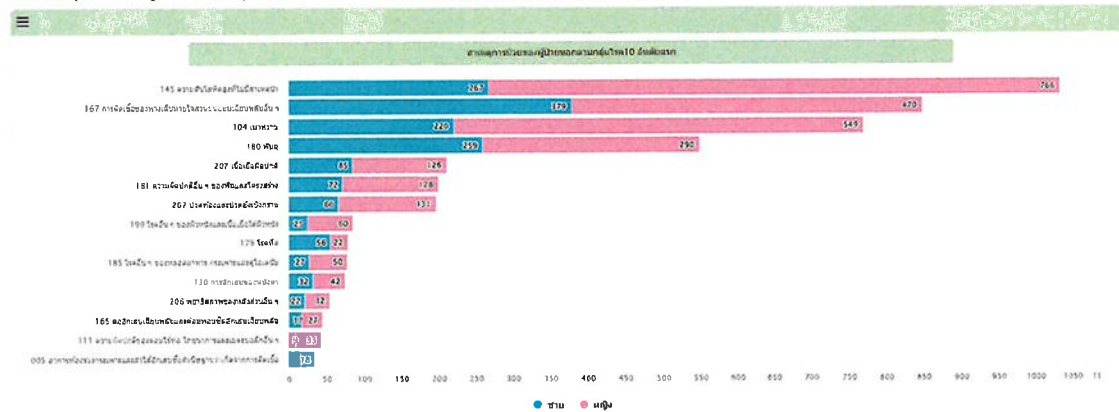

ที่มา : ระบบ Health Data Center กระทรวงสาธารณสุข, สืบค้นข้อมูลเมื่อวันที่ 31 ธันวาคม พ.ศ. 2566